

Manifestazioni Fieristiche
e Sagre del Piemonte
2024

CALENDARIO
REGIONALE

PIEMONTE IN FIERA

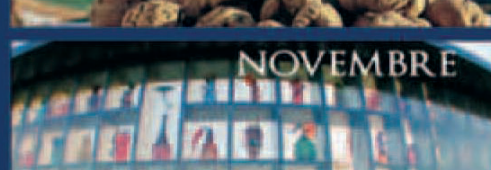
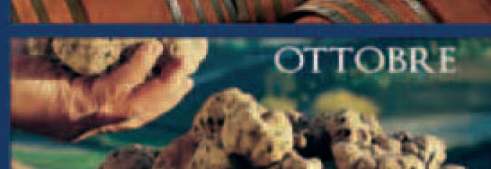
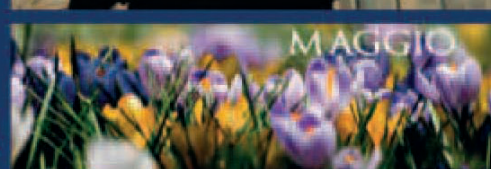
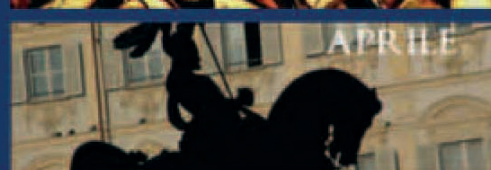
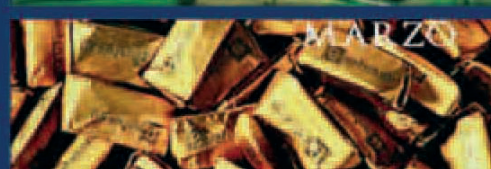
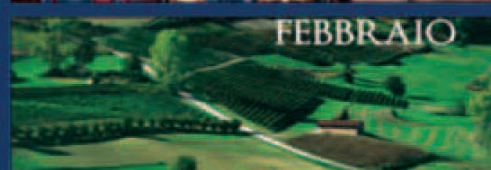
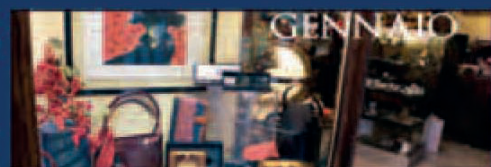

CALENDARIO REGIONALE - Anno 202
delle Manifestazioni fieristiche
e delle Sagre e Fiere mercato del Piemonte

Assessorato alla Cultura e Commercio

Assessore: Vittoria Poggio

Direzione Cultura e Commercio

Direttore: Raffaella Tittone

Settore Commercio e Terziario - Tutela dei consumatori

Responsabile: dott. Claudio Marocco

Piazza Piemonte, 1 – 10127 – Torino

commercioterziario@cert.regione.piemonte.it

Coordinamento ed organizzazione:

dott.ssa Palmira Cutrone – palmira.cutrone@regione.piemonte.it

Gestione dati

sig.ra Maria Teresa Linzalata – mariateresa.linzalata@regione.piemonte.it

Tel. 011-4324647

Il Calendario 2024 è disponibile al seguente indirizzo:

www.regione.piemonte.it/commercio/fiere

*sia nella consueta veste grafica in versione *.pdf sia nella versione "motore di ricerca"*

Direzione Risorse Finanziarie e Patrimonio

Elaborazione dati e editing: Maria Silicato

N.B.: i dati relativi alle manifestazioni fieristiche ed alle sagre potrebbero subire modifiche per motivi organizzativi. Tali modifiche impegnano esclusivamente la responsabilità degli organizzatori delle manifestazioni medesime. Si consiglia pertanto di contattare direttamente gli enti organizzatori dei singoli eventi per avere conferma.

CALENDARIO REGIONALE ANNO 2024

Manifestazioni fieristiche

INTERNAZIONALI	N. 7		
NAZIONALI	N. 40		
REGIONALI	N. 45		
LOCALI	N. 182		
		elenco alfabetico	5
		elenco cronologico	72

Sagre – Fiere mercato

SAGRE	N. 288		
		elenco alfabetico	92
		elenco cronologico	154



Nel 2024 il Calendario regionale delle manifestazioni fieristiche e delle sagre piemontesi "PIEMONTE IN FIERA", collaudato strumento di promozione del sistema regionale, giunge alla sua quarantatreesima edizione.

Gli eventi censiti offrono occasioni di incontro a tutti i livelli: dalle manifestazioni internazionali, a cui si accompagnano presentazioni delle produzioni di eccellenza e delle innovazioni tecnologiche nei diversi settori, a quelle locali di antichissima tradizione, che confermano la ricchezza storica dei territori piemontesi con le specifiche peculiarità che li caratterizzano.

Anche quest'anno il tradizionale Calendario è arricchito da collegamenti al Geoportale regionale, sistema informativo che permette di ricercare le informazioni territoriali e ambientali della Regione Piemonte, che permetterà una visualizzazione spaziale dell'area nella quale l'evento si svolgerà. Inoltre dal Geoportale si potrà accedere a schede tematiche che, oltre a riportare utili e dettagliati riferimenti anagrafici, descrivono sinteticamente la manifestazione, gli eventi collegati, le curiosità e i dati salienti delle precedenti edizioni.

La varietà di iniziative culturali, ricreative e sociali che si accompagnano ai momenti espositivi delle 7 manifestazioni fieristiche internazionali, delle 40 nazionali, delle 45 regionali e delle 182 locali, testimoniano la fiducia verso il futuro di un comparto che occupa un significativo ruolo nel mantenimento e nello sviluppo del sistema economico regionale. A questi numeri si aggiungono i 288 appuntamenti delle sagre e fiere mercato regionali, che tradizionalmente offrono diversificate occasioni di svago e di turismo.

Vittoria Poggio

Assessore alla Cultura e Commercio

Manifestazioni Fieristiche
Elenco Alfabetico

Acqui Terme (AL)**23 - 24 novembre**

Regionale - Mostra Mercato - Agricoltura (Tartufi), Enogastronomia

Mostra Regionale del Tartufo - 20^a Ed.http://www.datigeo-piem-download.it/direct/Geoservizi/Commercio/Fiere_Sagre/Schede/S_006001F002.pdf**Centro Congressi - Viale Antiche Terme**http://www.datigeo-piem-download.it/direct/Geoservizi/Commercio/Fiere_Sagre/Mappe/M_006001F002.pdf

Organizzazione: Comune - Ufficio Turismo - Piazza Abramo Levi 12 - 15011 Acqui Terme (AL) - tel. 0144/770.274
fax 0144/770.288 - turismo@comune.acquiterme.al.it - www.comuneacqui.com

Alba (CN)**25 - 28 aprile**

Nazionale - Mostra Mercato - Agricoltura, Enologia.

Fiera Nazionale Vinum - 46^a Ed.http://www.datigeo-piem-download.it/direct/Geoservizi/Commercio/Fiere_Sagre/Schede/S_004003F001.pdf**Palazzo Mostre e Congressi Giacomo Morra - Cortile della Maddalena - Piazze e vie del centro storico**http://www.datigeo-piem-download.it/direct/Geoservizi/Commercio/Fiere_Sagre/Mappe/M_004003F001.pdf

Organizzazione: Comune - Ufficio Stampa - Ente Fiera Nazionale del Tartufo Bianco d'Alba - Piazza Medford 3 - 12051 Alba (Cn) - tel. 0173/361.051
info@vinumalba.com - www.vinumalba.com

Alba (CN)**1 maggio**

Nazionale - Mostra Mercato - Agricoltura, Enologia.

Fiera Nazionale Vinum - 46^a Ed.http://www.datigeo-piem-download.it/direct/Geoservizi/Commercio/Fiere_Sagre/Schede/S_004003F005.pdf**Palazzo Mostre e Congressi Giacomo Morra - Cortile della Maddalena - Piazze e vie del centro storico**http://www.datigeo-piem-download.it/direct/Geoservizi/Commercio/Fiere_Sagre/Mappe/M_004003F005.pdf

Organizzazione: Comune - Ufficio Stampa - Ente Fiera Nazionale del Tartufo Bianco d'Alba - Piazza Medford 3 - 12051 Alba (Cn) - tel. 0173/361.051
info@vinumalba.com - www.vinumalba.com

Alba (CN)**4 - 5 maggio**

Nazionale - Mostra Mercato - Agricoltura, Enologia.

Fiera Nazionale Vinum - 46^a Ed.http://www.datigeo-piem-download.it/direct/Geoservizi/Commercio/Fiere_Sagre/Schede/S_004003F006.pdf**Palazzo Mostre e Congressi Giacomo Morra - Cortile della Maddalena - Piazze e vie del centro storico**http://www.datigeo-piem-download.it/direct/Geoservizi/Commercio/Fiere_Sagre/Mappe/M_004003F006.pdf

Organizzazione: Comune - Ufficio Stampa - Ente Fiera Nazionale del Tartufo Bianco d'Alba - Piazza Medford 3 - 12051 Alba (Cn) - tel. 0173/361.051
info@vinumalba.com - www.vinumalba.com

Alba (CN)**12 ottobre - 8 dicembre**

Internazionale - Mostra Mercato - Agricoltura, Enogastronomia

Fiera Internazionale del Tartufo Bianco d'Alba - 94^a Ed.http://www.datigeo-piem-download.it/direct/Geoservizi/Commercio/Fiere_Sagre/Schede/S_004003F004.pdf**Cortile della Maddalena - Via Vittorio Emanuele II, 19 - 12051 Alba (Cn)**http://www.datigeo-piem-download.it/direct/Geoservizi/Commercio/Fiere_Sagre/Mappe/M_004003F004.pdf

Organizzazione: Comune - Pza Risorgimento, 1 - 12051 Alba (Cn) - tel. 0173/361.051
amministrazione@fieradeltartufo.org - www.fieradeltartufo.org

Alba (CN)**10 ottobre**

Locale - Fiera specializzata - Zootecnia, Prodotti biologici

Grande Rassegna Bovini Piemontesi di Sottorazza Albese della Cosciahttp://www.datigeo-piem-download.it/direct/Geoservizi/Commercio/Fiere_Sagre/Schede/S_004003F003.pdf**Piazza Prunotto**http://www.datigeo-piem-download.it/direct/Geoservizi/Commercio/Fiere_Sagre/Mappe/M_004003F003.pdfOrganizzazione: Comune - Settore Agricoltura - Piazza Risorgimento 1 - 12051 Alba (Cn) - tel.0173/292433
fax 0173/292.306 - m.luccocastello@comune.alba.cn.it - www.comune.alba.cn.it**Alessandria (AL)****25 - 28 aprile**

Locale - Mostra Mercato - Alimentari non Alimentari, Floricoltura - Florovivaismo

Fiera di San Giorgio - 419^a Ed.http://www.datigeo-piem-download.it/direct/Geoservizi/Commercio/Fiere_Sagre/Schede/S_006003F001.pdf**Centro cittadino**http://www.datigeo-piem-download.it/direct/Geoservizi/Commercio/Fiere_Sagre/Mappe/M_006003F001.pdfOrganizzazione: Comune - Piazza Libertà 1 - 15121 Alessandria - tel.0131/515248
fax 0131/515.379 - municipio@comune.alessandria.it - www.comune.alessandria.it**Alessandria (AL)****10 novembre**

Regionale - Mostra Mercato - Agricoltura (Tartufi), Enogastronomia, Mostra del Tartufo

Fiera di San Baudolino - Mostra del Tartufo - .38^a Ed.http://www.datigeo-piem-download.it/direct/Geoservizi/Commercio/Fiere_Sagre/Schede/S_006003F004.pdf**Sede della Camera di Commercio - Via Vochieri**http://www.datigeo-piem-download.it/direct/Geoservizi/Commercio/Fiere_Sagre/Mappe/M_006003F004.pdfOrganizzazione: Asperia - Azienda Speciale della CCIAA di Alessandria - Via Vochieri 58 - 15121 Alessandria - tel.0131/313.265
fax 0131/313.250 - asperia@al.camcom.it - www.asperia.it**Almese (TO)****27 ottobre**

Locale - Mostra Mercato - Alimentare, Zootecnia, Artigianato, Hobbistica

Fiera Agricola Zootecnica di Milanerehttp://www.datigeo-piem-download.it/direct/Geoservizi/Commercio/Fiere_Sagre/Schede/S_001006F001.pdf**Frazione Milanere**http://www.datigeo-piem-download.it/direct/Geoservizi/Commercio/Fiere_Sagre/Mappe/M_001006F001.pdfOrganizzazione: Comune - Piazza Martiri della Libertà 48 - 10040 Almese (To) - tel.011/9350201
fax 011/935.16.16 - poliziale@comune.almese.to.it - www.comune.almese.to.it**Andezeno (TO)****11 - 13 ottobre**

Locale - Mostra Mercato - Agricoltura, Enogastronomia, Alimentari, Hobbistica

Sagra del Cardo e della Cipollahttp://www.datigeo-piem-download.it/direct/Geoservizi/Commercio/Fiere_Sagre/Schede/S_001009F001.pdf**Piazza Italia**http://www.datigeo-piem-download.it/direct/Geoservizi/Commercio/Fiere_Sagre/Mappe/M_001009F001.pdfOrganizzazione: Comune - Piazza Italia 3 - 10020 Andezeno (To) - tel.011/9434204
fax 011/9434466 - protocollo@comune.andezeno.to.it - www.comune.andezeno.to.it

Angrogna (TO)**6 ottobre**

Locale - Mostra Mercato - Agricoltura, Zootecnia, Artigianato, Commercio, Hobbistica

Fiera Autunnalehttp://www.datigeo-piem-download.it/direct/Geoservizi/Commercio/Fiere_Sagre/Schede/S_001011F001.pdf**Centro cittadino**http://www.datigeo-piem-download.it/direct/Geoservizi/Commercio/Fiere_Sagre/Mappe/M_001011F001.pdf

Organizzazione: Comune - Piazza Roma 1 - 10060 Angrogna (To) - tel.0121/944153
 fax 0121/944.423 - segreteria@comune.angrogna.to.it - www.angrogna.to.gov.it

Aramengo (AT)**5 - 6 ottobre**

Locale - Mostra Mercato - Alimentare, Artigianato, Enogastronomia

Bacchanaliahttp://www.datigeo-piem-download.it/direct/Geoservizi/Commercio/Fiere_Sagre/Schede/S_001009F001.pdf**Piazza Municipio - Via Mazzini - Via Roma - Via Piave**http://www.datigeo-piem-download.it/direct/Geoservizi/Commercio/Fiere_Sagre/Mappe/M_005004F001.pdf

Organizzazione: Comune - Via Mazzini 11 - 14020 Aramengo - tel.0141/909129
 fax 0141/909381 - info@comune.aramengo.at.it - www.comune.aramengo.at.it

Armeno (NO)**6 ottobre**

Locale - Mostra Mercato - Agricoltura, Zootecnia, Artigianato, Commercio, Hobbistica

Fiera Zootecnicahttp://www.datigeo-piem-download.it/direct/Geoservizi/Commercio/Fiere_Sagre/Schede/S_000006F001.pdf**Centro cittadino**http://www.datigeo-piem-download.it/direct/Geoservizi/Commercio/Fiere_Sagre/Mappe/M_003006F001.pdf

Organizzazione: Comitato Fiera - P.zza della Vittoria, 11 - 28011 Armeno (NO) - tel.0322/ 900106
 sindaco@comune.armeno.no.it - www.comune.armeno.no.it

Asti (AT)**6 - 15 settembre**

Nazionale - Mostra Mercato - Enologia (Vini premiati concorso enologico CCIAA di Asti), Enogastronomia

Douja d`Or - 58^a Ed.http://www.datigeo-piem-download.it/direct/Geoservizi/Commercio/Fiere_Sagre/Schede/S_005005F001.pdf**Palazzo Ottolenghi - Piazza Roma - Palazzo Alfieri - A.F.P. Colline Astigiane - Via Asinari 5**http://www.datigeo-piem-download.it/direct/Geoservizi/Commercio/Fiere_Sagre/Mappe/M_005005F001.pdf

Organizzazione: Azienda Speciale della CCIAA di Asti per la Promozione e Regolazione del Mercato - Piazza Medici 8 - 14100 Asti - tel.0141/53.52.11
 fax 0141/535.200 - vilma.pogliano@aa.camcom.it - www.doujador.it

Asti (AT)**16 - 17 novembre**

Nazionale - Mostra Mercato - Agricoltura (Tartufi), Enogastronomia, Artigianato

Fiera Nazionale del Tartufo di Astihttp://www.datigeo-piem-download.it/direct/Geoservizi/Commercio/Fiere_Sagre/Schede/S_005005F002.pdf**Centro storico**http://www.datigeo-piem-download.it/direct/Geoservizi/Commercio/Fiere_Sagre/Mappe/M_005005F002.pdf

Organizzazione: Comune - Piazza San Secondo 1 - 14100 Asti - tel.0141/399.296
 fax 0141/353920 - s.bottero@comune.asti.it - www.comune.asti.it

Bagnolo Piemonte (CN)**24 - 26 maggio**

Locale - Fiera specializzata - Lavorati e manufatti in Pietra, Lapideo Locale, macchine per lavorazione e movimento terra

Pietra Techhttp://www.datigeo-piem-download.it/direct/Geoservizi/Commercio/Fiere_Sagre/Schede/S_004009F001.pdf**Piazza S. Pietro. Divisione Alpina Cuneense, P.za Senatore Paire**http://www.datigeo-piem-download.it/direct/Geoservizi/Commercio/Fiere_Sagre/Mappe/M_004009F001.pdfOrganizzazione: Pro Loco Bagnolo Piemonte - Via Borgia 1 - 12031 - Bagnolo Piemonte (Cn) - tel. 347/3303700
prolocobagnolopte@gmail.com -**Bagnolo Piemonte (CN)****11 - 13 ottobre**

Locale - Mostra Mercato - Agricoltura, Artigianato, Hobbistica

Rassegna Agricola e del Cavallohttp://www.datigeo-piem-download.it/direct/Geoservizi/Commercio/Fiere_Sagre/Schede/S_004009F001.pdf**P.za Senatore Paire, P.za San Pietro, Via Roma, Giardini Fabrizio de Andreè, Via Luigi Einaudi, P.zza Divisione Alpina Cuneese**http://www.datigeo-piem-download.it/direct/Geoservizi/Commercio/Fiere_Sagre/Mappe/M_004009F002.pdfOrganizzazione: Associazione Culturale La gent, ij mestè e le tradisiun ed Bagneul - ETS - - tel. 347/8907974
associazionelagent@gmail.com - www.bagnoloagricola.it**Balangero (TO)****25 aprile**

Locale - Mostra Mercato - Floricoltura, Alimentare, Energie rinnovabili, Artigianato, Hobbistica

Balangero in Fiorehttp://www.datigeo-piem-download.it/direct/Geoservizi/Commercio/Fiere_Sagre/Schede/S_001016F001.pdf**Centro cittadino**http://www.datigeo-piem-download.it/direct/Geoservizi/Commercio/Fiere_Sagre/Mappe/M_001016F001.pdfOrganizzazione: Pro Loco Balangero - Viale Copperi 16 - 10070 Balangero (To) - tel. 348/905.91.18
egreteria@comune.balangero.to.it - www.comune.balangero.to.it**Banchette (TO)****27 - 28 ottobre**

Locale - Mostra Mercato - Agricoltura, Enogastronomia, Artigianato, Hobbistica

Evento Tradizionale del Biologico Pignoletto Rosso 2024 - 18ª Ed.http://www.datigeo-piem-download.it/direct/Geoservizi/Commercio/Fiere_Sagre/Schede/S_001020F001.pdf**Centro cittadino**http://www.datigeo-piem-download.it/direct/Geoservizi/Commercio/Fiere_Sagre/Mappe/M_001020F001.pdfOrganizzazione: Associazione Pignoletto Rosso - Piazza Faletti 7/4 - 10010 Banchette (To) - tel. 349/386.33.21
pignolettorosso@alice.it - www.pignoletto rosso.it**Barge (CN)****13 - 15 aprile**

Locale - Mostra Mercato - Agricoltura, Florovivaiismo, Enogastronomia, Artigianato, Panificazione, Hobbistica

Barge in Fiore - Golosita` del Monvisohttp://www.datigeo-piem-download.it/direct/Geoservizi/Commercio/Fiere_Sagre/Schede/S_004012F003.pdf**Piazza Garibaldi, Vie e Piazze del Centro Storico**http://www.datigeo-piem-download.it/direct/Geoservizi/Commercio/Fiere_Sagre/Mappe/M_004012F003.pdfOrganizzazione: Pro Loco - Via Catacombe - 12032 Barge (Cn) - tel. 0175/349128-328/966.45.46
prolocobarge@tiscali.it -

Barge (CN)**4 - 8 ottobre**

Locale - Mostra Mercato - Agricoltura, Artigianato, Hobbistica

Ottobrata Bargesesehttp://www.datigeo-piem-download.it/direct/Geoservizi/Commercio/Fiere_Sagre/Schede/S_004012F004.pdf**Mercato coperto, Centro cittadino - piazze principali - Viale Mazzini**http://www.datigeo-piem-download.it/direct/Geoservizi/Commercio/Fiere_Sagre/Mappe/M_004012F004.pdfOrganizzazione: Pro Loco - Via Catacombe - 12032 Barge (Cn) - tel.0175/349128-328/966.45.46
prolocobarge@tiscali.it -**Barge (CN)****8 dicembre**

Locale - Mostra Mercato - Articoli da regalo, Casalinghi, Bigiotteria, Hobbistica

Mercatini di Natalehttp://www.datigeo-piem-download.it/direct/Geoservizi/Commercio/Fiere_Sagre/Schede/S_004012F005.pdf**Centro cittadino - Viale Mazzini**http://www.datigeo-piem-download.it/direct/Geoservizi/Commercio/Fiere_Sagre/Mappe/M_004012F005.pdfOrganizzazione: Pro Loco - Via Catacombe - 12032 Barge (Cn) - tel.0175/349128-328/966.45.46
prolocobarge@tiscali.it -**Bergamasco (AL)****13 ottobre**

Regionale - Mostra Mercato - Agricoltura (Tartufi), Enogastronomia, Artigianato

Fiera Mostra Mercato del Tartufo - 26^a Ed.http://www.datigeo-piem-download.it/direct/Geoservizi/Commercio/Fiere_Sagre/Schede/S_006015F001.pdf**Piazza della Repubblica**http://www.datigeo-piem-download.it/direct/Geoservizi/Commercio/Fiere_Sagre/Mappe/M_006015F001.pdfOrganizzazione: Comune - Via IV Novembre 20 - 15022 Bergamasco (Al) - tel.0131/777.101
fax 0131/777.518 - protocollo@comune.bergamasco.al.it - www.comune.bergamasco.al.it**Bergolo (CN)****7 - 8 settembre**

Regionale - Mostra Mercato - Agricoltura, Enogastronomia, Artigianato

I Saperi della Pietra Sulla Via del Sale da Bergeggi (Sv) a Bergolo (Cn) - 27^a Ed.http://www.datigeo-piem-download.it/direct/Geoservizi/Commercio/Fiere_Sagre/Schede/S_004021F001.pdf**Centro cittadino - aree limitrofe**http://www.datigeo-piem-download.it/direct/Geoservizi/Commercio/Fiere_Sagre/Mappe/M_004021F001.pdfOrganizzazione: Comune - Via Roma 6 - 12070 Bergolo (Cn) - tel.0173/870.16
fax 0173/870.16 - bergolo@ruparpiemonte.it - www.comune.bergolo.cn.it**Berzano Di San Pietro (AT)****1 aprile**

Locale - Mostra Mercato - Agricoltura, Artigianato, Hobbistica

Fiera dei Prodotti Agricoli ed Artigianali Localihttp://www.datigeo-piem-download.it/direct/Geoservizi/Commercio/Fiere_Sagre/Schede/S_005009F001.pdf**Piazza Municipale**http://www.datigeo-piem-download.it/direct/Geoservizi/Commercio/Fiere_Sagre/Mappe/M_005009F001.pdfOrganizzazione: Comune - Piazza Municipale 1 - 14020 Berzano di S. Pietro (At) - tel.011/9920610
protocollo@comune.berzanosanpietro.at.it - www.comune.berzanosanpietro.at.it

Bibiana (TO)**25 - 27 ottobre**

Locale - Mostra Mercato - Agricoltura (Frutticoltura), Zootecnia

Sagra del Kiwihttp://www.datigeo-piem-download.it/direct/Geoservizi/Commercio/Fiere_Sagre/Schede/S_001025F001.pdf**Piazza Vittorio Emanuele - Piazza San Marcellino - Palatenda - Sala polivalente**http://www.datigeo-piem-download.it/direct/Geoservizi/Commercio/Fiere_Sagre/Mappe/M_001025F001.pdfOrganizzazione: Comune - Via Cavour 2 - 10060 Bibiana (To) - tel.0121/55723
segreteria@comune.bibiana.to.it - www.comune.bibiana.to.it**Biella (BI)****31 marzo**

Locale - Mostra Mercato - Alimentare

L'Agroalimentare di Oropahttp://www.datigeo-piem-download.it/direct/Geoservizi/Commercio/Fiere_Sagre/Schede/S_096004F001.pdf**Oropa - Santuario**http://www.datigeo-piem-download.it/direct/Geoservizi/Commercio/Fiere_Sagre/Mappe/M_096004F001.pdfOrganizzazione: ICT - Istituto Commercio e Turismo - Via Tripoli 1 - 13900 Biella - tel.3355247303
residente@ascombiella.it - www.ascombiella.com**Biella (BI)****7 aprile**

Locale - Mostra Mercato - Alimentare

L'Agroalimentare di Oropahttp://www.datigeo-piem-download.it/direct/Geoservizi/Commercio/Fiere_Sagre/Schede/S_096004F002.pdf**Oropa - Santuario**http://www.datigeo-piem-download.it/direct/Geoservizi/Commercio/Fiere_Sagre/Mappe/M_096004F002.pdfOrganizzazione: ICT - Istituto Commercio e Turismo - Via Tripoli 1 - 13900 Biella - tel.3355247303
presidente@ascombiella.it - www.ascombiella.com**Biella (BI)****7 aprile**

Locale - Mostra Mercato - Alimentare

L'Agroalimentare di Oropahttp://www.datigeo-piem-download.it/direct/Geoservizi/Commercio/Fiere_Sagre/Schede/S_096004F003.pdf**Oropa - Santuario**http://www.datigeo-piem-download.it/direct/Geoservizi/Commercio/Fiere_Sagre/Mappe/M_096004F003.pdfOrganizzazione: ICT - Istituto Commercio e Turismo - Via Tripoli 1 - 13900 Biella - tel.3355247303
presidente@ascombiella.it - www.ascombiella.com**Biella (BI)****14 aprile**

Locale - Mostra Mercato - Alimentare

L'Agroalimentare di Oropahttp://www.datigeo-piem-download.it/direct/Geoservizi/Commercio/Fiere_Sagre/Schede/S_096004F004.pdf**Oropa - Santuario**http://www.datigeo-piem-download.it/direct/Geoservizi/Commercio/Fiere_Sagre/Mappe/M_096004F004.pdfOrganizzazione: ICT - Istituto Commercio e Turismo - Via Tripoli 1 - 13900 Biella - tel.3355247303
presidente@ascombiella.it - www.ascombiella.com

Biella (BI)**21 aprile**

Locale - Mostra Mercato - Alimentare

L'Agroalimentare di Oropahttp://www.datigeo-piem-download.it/direct/Geoservizi/Commercio/Fiere_Sagre/Schede/S_096004F005.pdf**Oropa - Santuario**http://www.datigeo-piem-download.it/direct/Geoservizi/Commercio/Fiere_Sagre/Mappe/M_096004F005.pdf

Organizzazione: ICT - Istituto Commercio e Turismo - Via Tripoli 1 - 13900 Biella - tel.3355247303
 presidente@ascombiella.it - www.ascombiella.com

Biella (BI)**28 aprile**

Locale - Mostra Mercato - Alimentare

L'Agroalimentare di Oropahttp://www.datigeo-piem-download.it/direct/Geoservizi/Commercio/Fiere_Sagre/Schede/S_096004F006.pdf**Oropa - Santuario**http://www.datigeo-piem-download.it/direct/Geoservizi/Commercio/Fiere_Sagre/Mappe/M_096004F006.pdf

Organizzazione: ICT - Istituto Commercio e Turismo - Via Tripoli 1 - 13900 Biella - tel.3355247303
 presidente@ascombiella.it - www.ascombiella.com

Biella (BI)**5 maggio**

Locale - Mostra Mercato - Alimentare

L'Agroalimentare di Oropahttp://www.datigeo-piem-download.it/direct/Geoservizi/Commercio/Fiere_Sagre/Schede/S_096004F007.pdf**Oropa - Santuario**http://www.datigeo-piem-download.it/direct/Geoservizi/Commercio/Fiere_Sagre/Mappe/M_096004F007.pdf

Organizzazione: ICT - Istituto Commercio e Turismo - Via Tripoli 1 - 13900 Biella - tel.3355247303
 presidente@ascombiella.it - www.ascombiella.com

Biella (BI)**12 maggio**

Locale - Mostra Mercato - Alimentare

L'Agroalimentare di Oropahttp://www.datigeo-piem-download.it/direct/Geoservizi/Commercio/Fiere_Sagre/Schede/S_096004F008.pdf**Oropa - Santuario**http://www.datigeo-piem-download.it/direct/Geoservizi/Commercio/Fiere_Sagre/Mappe/M_096004F008.pdf

Organizzazione: ICT - Istituto Commercio e Turismo - Via Tripoli 1 - 13900 Biella - tel.3355247303
 presidente@ascombiella.it - www.ascombiella.com

Biella (BI)**19 maggio**

Locale - Mostra Mercato - Alimentare

L'Agroalimentare di Oropahttp://www.datigeo-piem-download.it/direct/Geoservizi/Commercio/Fiere_Sagre/Schede/S_096004F009.pdf**Oropa - Santuario**http://www.datigeo-piem-download.it/direct/Geoservizi/Commercio/Fiere_Sagre/Mappe/M_096004F009.pdf

Organizzazione: ICT - Istituto Commercio e Turismo - Via Tripoli 1 - 13900 Biella - tel.3355247303
 presidente@ascombiella.it - www.ascombiella.com

Biella (BI)**26 maggio**

Locale - Mostra Mercato - Alimentare

L'Agroalimentare di Oropahttp://www.datigeo-piem-download.it/direct/Geoservizi/Commercio/Fiere_Sagre/Schede/S_096004F010.pdf**Oropa - Santuario**http://www.datigeo-piem-download.it/direct/Geoservizi/Commercio/Fiere_Sagre/Mappe/M_096004F010.pdf

Organizzazione: ICT - Istituto Commercio e Turismo - Via Tripoli 1 - 13900 Biella - tel.3355247303
presidente@ascombiella.it - www.ascombiella.com

Biella (BI)**2 giugno**

Locale - Mostra Mercato - Alimentare

L'Agroalimentare di Oropahttp://www.datigeo-piem-download.it/direct/Geoservizi/Commercio/Fiere_Sagre/Schede/S_096004F011.pdf**Oropa - Santuario**http://www.datigeo-piem-download.it/direct/Geoservizi/Commercio/Fiere_Sagre/Mappe/M_096004F011.pdf

Organizzazione: ICT - Istituto Commercio e Turismo - Via Tripoli 1 - 13900 Biella - tel.3355247303
presidente@ascombiella.it - www.ascombiella.com

Biella (BI)**9 giugno**

Locale - Mostra Mercato - Alimentare

L'Agroalimentare di Oropahttp://www.datigeo-piem-download.it/direct/Geoservizi/Commercio/Fiere_Sagre/Schede/S_096004F012.pdf**Oropa - Santuario**http://www.datigeo-piem-download.it/direct/Geoservizi/Commercio/Fiere_Sagre/Mappe/M_096004F012.pdf

Organizzazione: ICT - Istituto Commercio e Turismo - Via Tripoli 1 - 13900 Biella - tel.3355247303
presidente@ascombiella.it - www.ascombiella.com

Biella (BI)**16 giugno**

Locale - Mostra Mercato - Alimentare

L'Agroalimentare di Oropahttp://www.datigeo-piem-download.it/direct/Geoservizi/Commercio/Fiere_Sagre/Schede/S_096004F013.pdf**Oropa - Santuario**http://www.datigeo-piem-download.it/direct/Geoservizi/Commercio/Fiere_Sagre/Mappe/M_096004F013.pdf

Organizzazione: ICT - Istituto Commercio e Turismo - Via Tripoli 1 - 13900 Biella - tel.3355247303
presidente@ascombiella.it - www.ascombiella.com

Biella (BI)**23 giugno**

Locale - Mostra Mercato - Alimentare

L'Agroalimentare di Oropahttp://www.datigeo-piem-download.it/direct/Geoservizi/Commercio/Fiere_Sagre/Schede/S_096004F014.pdf**Oropa - Santuario**http://www.datigeo-piem-download.it/direct/Geoservizi/Commercio/Fiere_Sagre/Mappe/M_096004F014.pdf

Organizzazione: ICT - Istituto Commercio e Turismo - Via Tripoli 1 - 13900 Biella - tel.3355247303
presidente@ascombiella.it - www.ascombiella.com

Biella (BI)**30 giugno**

Locale - Mostra Mercato - Alimentare

L'Agroalimentare di Oropahttp://www.datigeo-piem-download.it/direct/Geoservizi/Commercio/Fiere_Sagre/Schede/S_096004F015.pdf**Oropa - Santuario**http://www.datigeo-piem-download.it/direct/Geoservizi/Commercio/Fiere_Sagre/Mappe/M_096004F015.pdf

Organizzazione: ICT - Istituto Commercio e Turismo - Via Tripoli 1 - 13900 Biella - tel.3355247303
 fax - presidente@ascombiella.it - www.ascombiella.com

Biella (BI)**7 luglio**

Locale - Mostra Mercato - Alimentare

L'Agroalimentare di Oropahttp://www.datigeo-piem-download.it/direct/Geoservizi/Commercio/Fiere_Sagre/Schede/S_096004F016.pdf**Oropa - Santuario**http://www.datigeo-piem-download.it/direct/Geoservizi/Commercio/Fiere_Sagre/Mappe/M_096004F016.pdf

Organizzazione: ICT - Istituto Commercio e Turismo - Via Tripoli 1 - 13900 Biella - tel.3355247303
 presidente@ascombiella.it - www.ascombiella.com

Biella (BI)**14 luglio**

Locale - Mostra Mercato - Alimentare

L'Agroalimentare di Oropahttp://www.datigeo-piem-download.it/direct/Geoservizi/Commercio/Fiere_Sagre/Schede/S_096004F017.pdf**Oropa - Santuario**http://www.datigeo-piem-download.it/direct/Geoservizi/Commercio/Fiere_Sagre/Mappe/M_096004F017.pdf

Organizzazione: ICT - Istituto Commercio e Turismo - Via Tripoli 1 - 13900 Biella - tel.3355247303
 presidente@ascombiella.it - www.ascombiella.com

Biella (BI)**21 luglio**

Locale - Mostra Mercato - Alimentare

L'Agroalimentare di Oropahttp://www.datigeo-piem-download.it/direct/Geoservizi/Commercio/Fiere_Sagre/Schede/S_096004F018.pdf**Oropa - Santuario**http://www.datigeo-piem-download.it/direct/Geoservizi/Commercio/Fiere_Sagre/Mappe/M_096004F018.pdf

Organizzazione: ICT - Istituto Commercio e Turismo - Via Tripoli 1 - 13900 Biella - tel.3355247303
 presidente@ascombiella.it - www.ascombiella.com

Biella (BI)**28 luglio**

Locale - Mostra Mercato - Alimentare

L'Agroalimentare di Oropahttp://www.datigeo-piem-download.it/direct/Geoservizi/Commercio/Fiere_Sagre/Schede/S_096004F019.pdf**Oropa - Santuario**http://www.datigeo-piem-download.it/direct/Geoservizi/Commercio/Fiere_Sagre/Mappe/M_096004F019.pdf

Organizzazione: ICT - Istituto Commercio e Turismo - Via Tripoli 1 - 13900 Biella - tel.3355247303
 presidente@ascombiella.it - www.ascombiella.com

Biella (BI)**4 agosto**

Locale - Mostra Mercato - Alimentare

L'Agroalimentare di Oropahttp://www.datigeo-piem-download.it/direct/Geoservizi/Commercio/Fiere_Sagre/Schede/S_096004F020.pdf**Oropa - Santuario**http://www.datigeo-piem-download.it/direct/Geoservizi/Commercio/Fiere_Sagre/Mappe/M_096004F020.pdf

Organizzazione: ICT - Istituto Commercio e Turismo - Via Tripoli 1 - 13900 Biella - tel.3355247303
presidente@ascombiella.it - www.ascombiella.com

Biella (BI)**11 agosto**

Locale - Mostra Mercato - Alimentare

L'Agroalimentare di Oropahttp://www.datigeo-piem-download.it/direct/Geoservizi/Commercio/Fiere_Sagre/Schede/S_096004F021.pdf**Oropa - Santuario**http://www.datigeo-piem-download.it/direct/Geoservizi/Commercio/Fiere_Sagre/Mappe/M_096004F021.pdf

Organizzazione: ICT - Istituto Commercio e Turismo - Via Tripoli 1 - 13900 Biella - tel.3355247303
presidente@ascombiella.it - www.ascombiella.com

Biella (BI)**18 agosto**

Locale - Mostra Mercato - Alimentare

L'Agroalimentare di Oropahttp://www.datigeo-piem-download.it/direct/Geoservizi/Commercio/Fiere_Sagre/Schede/S_096004F022.pdf**Oropa - Santuario**http://www.datigeo-piem-download.it/direct/Geoservizi/Commercio/Fiere_Sagre/Mappe/M_096004F022.pdf

Organizzazione: ICT - Istituto Commercio e Turismo - Via Tripoli 1 - 13900 Biella - tel.3355247303
presidente@ascombiella.it - www.ascombiella.com

Biella (BI)**25 agosto**

Locale - Mostra Mercato - Alimentare

L'Agroalimentare di Oropahttp://www.datigeo-piem-download.it/direct/Geoservizi/Commercio/Fiere_Sagre/Schede/S_096004F023.pdf**Oropa - Santuario**http://www.datigeo-piem-download.it/direct/Geoservizi/Commercio/Fiere_Sagre/Mappe/M_096004F023.pdf

Organizzazione: ICT - Istituto Commercio e Turismo - Via Tripoli 1 - 13900 Biella - tel.3355247303
presidente@ascombiella.it - www.ascombiella.com

Biella (BI)**1 settembre**

Locale - Mostra Mercato - Alimentare

L'Agroalimentare di Oropahttp://www.datigeo-piem-download.it/direct/Geoservizi/Commercio/Fiere_Sagre/Schede/S_096004F025.pdf**Oropa - Santuario**http://www.datigeo-piem-download.it/direct/Geoservizi/Commercio/Fiere_Sagre/Mappe/M_096004F025.pdf

Organizzazione: ICT - Istituto Commercio e Turismo - Via Tripoli 1 - 13900 Biella - tel.3355247303
presidente@ascombiella.it - www.ascombiella.com

Biella (BI)**8 settembre**

Locale - Mostra Mercato - Alimentare

L'Agroalimentare di Oropahttp://www.datigeo-piem-download.it/direct/Geoservizi/Commercio/Fiere_Sagre/Schede/S_096004F026.pdf**Oropa - Santuario**http://www.datigeo-piem-download.it/direct/Geoservizi/Commercio/Fiere_Sagre/Mappe/M_096004F026.pdf

Organizzazione: ICT - Istituto Commercio e Turismo - Via Tripoli 1 - 13900 Biella - tel.3355247303
 presidente@ascombiella.it - www.ascombiella.com

Biella (BI)**15 settembre**

Locale - Mostra Mercato - Alimentare

L'Agroalimentare di Oropahttp://www.datigeo-piem-download.it/direct/Geoservizi/Commercio/Fiere_Sagre/Schede/S_096004F027.pdf**Oropa - Santuario**http://www.datigeo-piem-download.it/direct/Geoservizi/Commercio/Fiere_Sagre/Mappe/M_096004F027.pdf

Organizzazione: ICT - Istituto Commercio e Turismo - Via Tripoli 1 - 13900 Biella - tel.3355247303
 presidente@ascombiella.it - www.ascombiella.com

Biella (BI)**22 settembre**

Locale - Mostra Mercato - Alimentare

L'Agroalimentare di Oropahttp://www.datigeo-piem-download.it/direct/Geoservizi/Commercio/Fiere_Sagre/Schede/S_096004F027.pdf**Oropa - Santuario**http://www.datigeo-piem-download.it/direct/Geoservizi/Commercio/Fiere_Sagre/Mappe/M_096004F027.pdf

Organizzazione: ICT - Istituto Commercio e Turismo - Via Tripoli 1 - 13900 Biella - tel.3355247303
 presidente@ascombiella.it - www.ascombiella.com

Bistagno (AL)**4 agosto**

Locale - Fiera generale - Agricoltura, Macchine agricole, Prodotti alimentari tipici, Hobbistica

Fiera Agricola di San Donatohttp://www.datigeo-piem-download.it/direct/Geoservizi/Commercio/Fiere_Sagre/Schede/S_006017F001.pdf**Piazza Monteverde - Via F.lli Panaro**http://www.datigeo-piem-download.it/direct/Geoservizi/Commercio/Fiere_Sagre/Mappe/M_006017F001.pdf

Organizzazione: Comune - Via Saracco 31 - 15012 Bistagno (AL) - tel.0144/791.06
 fax 0144/79675 - segreteria@comune.bistagno.al.it - www.comune.bistagno.al.it

Bobbio Pellice (TO)**19 maggio**

Locale - Mostra Mercato - Agricoltura, Artigianato, Industria

Fiera di Primavera - Festa della Pouia` e Sagra dei Prodotti Localihttp://www.datigeo-piem-download.it/direct/Geoservizi/Commercio/Fiere_Sagre/Schede/S_001026F002.pdf**Piazza Caduti per la Liberta` - Via Fonte della Salute**http://www.datigeo-piem-download.it/direct/Geoservizi/Commercio/Fiere_Sagre/Mappe/M_001026F002.pdf

Organizzazione: Comune - Piazza Caduti per la Liberta` 7 - 10010 Bobbio Pellice (To) - tel.0121/957.882
 info@comune.bobbioellice.to.it - www.comune.bobbioellice.to.it

Bobbio Pellice (TO)**27 ottobre**

Locale - Mostra Mercato - Agricoltura, Artigianato, Industria

Fiera d'Autunno - Festa della Cala` e Sagra dei Prodotti Localihttp://www.datigeo-piem-download.it/direct/Geoservizi/Commercio/Fiere_Sagre/Schede/S_001026F001.pdf**Piazza Caduti per la Liberta` - Via Fonte della Salute**http://www.datigeo-piem-download.it/direct/Geoservizi/Commercio/Fiere_Sagre/Mappe/M_001026F001.pdfOrganizzazione: Comune - Piazza Caduti per la Liberta` 7 - 10010 Bobbio Pellice (To) - tel.0121/957.882
info@comune.bobbio pellice.to.it - www.comune.bobbio pellice.to.it**Borgo San Dalmazzo (CN)****2 - 3 marzo**

Locale - Mostra Mercato - Alimentare

Un Borgo di Cioccolato - 24ª Ed.http://www.datigeo-piem-download.it/direct/Geoservizi/Commercio/Fiere_Sagre/Schede/S_004025F001.pdf**Palazzo Bertello**http://www.datigeo-piem-download.it/direct/Geoservizi/Commercio/Fiere_Sagre/Mappe/M_004025F001.pdfOrganizzazione: Associazione Ente Fiera Fredda - Pza dell'Abazia 8 - 12011 Borgo San Dalmazzo (Cn) - tel.0171/266080
info@fierafredda.it - www.fierafredda.it**Borgo San Dalmazzo (CN)****4 - 8 dicembre**

Nazionale - Mostra Mercato - Agricoltura, Enogastronomia

Fiera Fredda della Lumaca - 455ª Ed.http://www.datigeo-piem-download.it/direct/Geoservizi/Commercio/Fiere_Sagre/Schede/S_004025F002.pdf**Struttura polifunzionale ex Palazzo Bertello**http://www.datigeo-piem-download.it/direct/Geoservizi/Commercio/Fiere_Sagre/Mappe/M_004025F002.pdfOrganizzazione: Comune - Via Roma 74 - 12011 Borgo San Dalmazzo (Cn) - tel.0171/754.111
fax 0171/754.110 - protocollo@comune.borgosandalmazzo.cn.it - www.fierafredda.it**Borgone Susa (TO)****2 giugno**

Locale - Mostra Mercato - Alimentare

Sagra dell'Olio Valsusa - Anno 2024 - 3ª Ed.http://www.datigeo-piem-download.it/direct/Geoservizi/Commercio/Fiere_Sagre/Schede/S_001032F001.pdf**Via Guido Bobba (Piazzale Scuola Primaria)**http://www.datigeo-piem-download.it/direct/Geoservizi/Commercio/Fiere_Sagre/Mappe/M_001032F001.pdfOrganizzazione: Comune - Piazza Montabone, 1 - 10050 Borgone Susa (To) - tel.011/964.6562-7
fax 011/964.50.01 - segretariocomunale@comune.borgonesusa.to.it - www.comune.borgonesusa.to.it**Bruzolo (TO)****8 settembre**

Locale - Mostra Mercato - Agricoltura, Alimentare tipico, Hobbistica

Tuttomiele 2024http://www.datigeo-piem-download.it/direct/Geoservizi/Commercio/Fiere_Sagre/Schede/S_001040F001.pdf**Piazza Martiri della Liberta` - Via Matarazzo**http://www.datigeo-piem-download.it/direct/Geoservizi/Commercio/Fiere_Sagre/Mappe/M_001040F001.pdfOrganizzazione: Comune - Piazza Martiri della Liberta` 2 - 10050 Bruzolo (To) - tel.011/963.72.20
commercio@comune.bruzolo.to.it - www.comune.bruzolo.to.it

Busca (CN)**26 maggio**

Locale - Mostra Mercato - Alimentare, Eccellenze artigiane, Floricoltura

Fiera di Maggio - Fiera di Primaverahttp://www.datigeo-piem-download.it/direct/Geoservizi/Commercio/Fiere_Sagre/Schede/S_004034F001.pdf**Centro cittadino**http://www.datigeo-piem-download.it/direct/Geoservizi/Commercio/Fiere_Sagre/Mappe/M_004034F001.pdfOrganizzazione: Assoimprese Busca - Via Avogadro, 32 - 12100 Cuneo - tel.0171/945580
assoimpresebusca@yahoo.it -**Busca (CN)****15 dicembre**

Locale - Mostra Mercato - Alimentare, Eccellenze artigiane, Floricoltura

Mercatino di Natalehttp://www.datigeo-piem-download.it/direct/Geoservizi/Commercio/Fiere_Sagre/Schede/S_004034F001.pdf**Centro cittadino**http://www.datigeo-piem-download.it/direct/Geoservizi/Commercio/Fiere_Sagre/Mappe/M_004034F002.pdfOrganizzazione: Assoimprese Busca - Via Avogadro, 32 - 12100 Cuneo - tel.0171/945580
assoimpresebusca@yahoo.it -**Bussoleno (TO)****5 maggio**

Locale - Mostra Mercato - Agricoltura, Enogastronomia, Artigianato, Hobbistica

Bussolegno... di tornio, di sgorbia e non solo - 18ª Ed.http://www.datigeo-piem-download.it/direct/Geoservizi/Commercio/Fiere_Sagre/Schede/S_001044F001.pdf**Centro cittadino**http://www.datigeo-piem-download.it/direct/Geoservizi/Commercio/Fiere_Sagre/Mappe/M_001044F001.pdfOrganizzazione: Associazione Culturale Scuola Intaglio e Scultura Bussoleno Ferruccio Croce - Via W. Fontan 38 - 10053 Bussoleno (To) - tel.339/628.39.37
info@scuolaintagliobussoleno.it - www.scuolaintagliobussoleno.it**Bussoleno (TO)****6 ottobre**

Locale - Mostra Mercato - Agricoltura, Enogastronomia, Artigianato, Hobbistica

Polenta e Dintorni - 9ª Ed.http://www.datigeo-piem-download.it/direct/Geoservizi/Commercio/Fiere_Sagre/Schede/S_001044F004.pdf**Centro cittadino**http://www.datigeo-piem-download.it/direct/Geoservizi/Commercio/Fiere_Sagre/Mappe/M_001044F004.pdfOrganizzazione: Pro Loco Bussoleno - Piazza Cavour 1 - 10053 Bussoleno (To) - tel.392/5071904
cirodecarlo1957@libero.it -**Cafasse (TO)****6 ottobre**

Locale - Mostra Mercato - Agricoltura, Prodotti tipici

Sagra della Zuccahttp://www.datigeo-piem-download.it/direct/Geoservizi/Commercio/Fiere_Sagre/Schede/S_001046F001.pdf**Via Monasterolo**http://www.datigeo-piem-download.it/direct/Geoservizi/Commercio/Fiere_Sagre/Mappe/M_001046F001.pdfOrganizzazione: Comune - Piazza Vittorio Veneto 1 - 10070 Cafasse (To) - tel.0123/417.002
commercio@comune.cafasse.to.it - www.comune.cafasse.to.it

Cambiano (TO)**5 maggio**

Locale - Mostra Mercato - Agricoltura, Hobbistica

Festa di Primavera - L'Asparago - 13ª Ed.http://www.datigeo-piem-download.it/direct/Geoservizi/Commercio/Fiere_Sagre/Schede/S_001048F002.pdf**Area Pro Loco Via Camporelle angolo Via D'Ovia**http://www.datigeo-piem-download.it/direct/Geoservizi/Commercio/Fiere_Sagre/Mappe/M_001048F002.pdf

Organizzazione: Pro Loco - Associazioni - Agricoltori - Piazza Vittorio Veneto 9 - 10020 Cambiano (To) - tel.011/944.01.05
fax 011/944.11.06 - info@comune.cambiano.to.it - www.comune.cambiano.to.it

Cambiano (TO)**1 settembre**

Locale - Mostra Mercato - Agricoltura, Hobbistica

Sagra del Pomodoro Costoluto - 47ª Ed.http://www.datigeo-piem-download.it/direct/Geoservizi/Commercio/Fiere_Sagre/Schede/S_001048F001.pdf**Centro cittadino**http://www.datigeo-piem-download.it/direct/Geoservizi/Commercio/Fiere_Sagre/Mappe/M_001048F001.pdf

Organizzazione: Pro Loco - Associazioni - Agricoltori - Piazza Vittorio Veneto 9 - 10020 Cambiano (To) - tel.011/944.01.05
fax 011/944.11.06 - info@comune.cambiano.to.it - www.comune.cambiano.to.it

Canelli (AT)**21 - 22 settembre**

Locale - Mostra Mercato - Enogastronomia, Agricoltura, Apicoltura, Turismo

Canelli la Città del Vinohttp://www.datigeo-piem-download.it/direct/Geoservizi/Commercio/Fiere_Sagre/Schede/S_005017F001.pdf**Centro cittadino**http://www.datigeo-piem-download.it/direct/Geoservizi/Commercio/Fiere_Sagre/Mappe/M_005017F001.pdf

Organizzazione: Comune - Via Roma 37 - 14053 Canelli (At) - tel.0141/820.111
fax 0141/820207 - comune@comune.canelli.at.it - www.canellieventi.it

Canelli (AT)**10 novembre**

Nazionale - Mostra Mercato - Agricoltura (Tartufi), Agroalimentare, Artigianato

Fiera del Tartufo - 22ª Ed.http://www.datigeo-piem-download.it/direct/Geoservizi/Commercio/Fiere_Sagre/Schede/S_005017F002.pdf**Area antistante Stazione - Via O. Riccadonna Corso Liberta'**http://www.datigeo-piem-download.it/direct/Geoservizi/Commercio/Fiere_Sagre/Mappe/M_005017F002.pdf

Organizzazione: Comune - Via Roma 37 - 14053 Canelli (At) - tel.0141/820.208
fax 0141/820.207 - manifestazioni@comune.canelli.at.it - www.comune.canelli.at.it

Cannero Riviera (VB)**9 - 17 marzo**

Locale - Mostra Mercato - Agricoltura, (Frutticoltura), Alimentare, Floricoltura

Gli Agrumi di Cannero Rivierahttp://www.datigeo-piem-download.it/direct/Geoservizi/Commercio/Fiere_Sagre/Schede/S_103016F001.pdf**Sala comunale Arch. Pietro Carmine**http://www.datigeo-piem-download.it/direct/Geoservizi/Commercio/Fiere_Sagre/Mappe/M_103016F001.pdf

Organizzazione: Comune - Via Municipio 14 - 28821 Cannero Riviera (Vb) - tel.0323/788.091
fax 0323/788.127 - protocollo@comune.cannoriviera.vb.it - www.comune.cannoriviera.vb.it

Cantalupa (TO)**15 settembre**

Locale - Mostra Mercato - Editoria

Canta - Libri 2024 - 25ª Ed.http://www.datigeo-piem-download.it/direct/Geoservizi/Commercio/Fiere_Sagre/Schede/S_001053F001.pdf**Piazza del Municipio - centro cittadino**http://www.datigeo-piem-download.it/direct/Geoservizi/Commercio/Fiere_Sagre/Mappe/M_001053F001.pdf

Organizzazione: Comune - Via Chiesa 43 - 10060 Cantalupa (To) - tel.0121/352.126
fax 0121/352.119 - pm@comune.cantalupa.to.it - www.comune.cantalupa.to.it

Caraglio (CN)**24 marzo**

Locale - Mostra Mercato - Alimentare, Agricoltura, Artigianato, Industria, Hobbistica

Fiera di Primaverahttp://www.datigeo-piem-download.it/direct/Geoservizi/Commercio/Fiere_Sagre/Schede/S_004040F004.pdf**Via Roma, P.za Don Ramazzina, P.za Cavour**http://www.datigeo-piem-download.it/direct/Geoservizi/Commercio/Fiere_Sagre/Mappe/M_004040F004.pdf

Organizzazione: Pro Loco Insieme per Caraglio - Via Giolitti,5 - 12023 Caraglio (Cn) - tel.329/251.67.29
fax 0171/619.817 - info@insiemepercaraglio.it - www.insiemepercaraglio.it

Caraglio (CN)**25 - 26 maggio**

Locale - Mostra Mercato - Artigianato tessile, Abbigliamento, Moda, Hobbistica

Mostra Mercato di Arte Tessile Di Filo in Filo - 20ª Ed.http://www.datigeo-piem-download.it/direct/Geoservizi/Commercio/Fiere_Sagre/Schede/S_004040F001.pdf**Il Filatoio Rosso - Via Matteotti, 40**http://www.datigeo-piem-download.it/direct/Geoservizi/Commercio/Fiere_Sagre/Mappe/M_004040F001.pdf

Organizzazione: Comune - Piazza Giolitti 5 - 12023 Caraglio (Cn) - tel.0171/617723
cultura.istruzione@comune.caraglio.cn.it - www.comune.caraglio.cn.it

Caraglio (CN)**20 - 22 settembre**

Locale - Mostra Mercato - Alimentare, Ortofrutta, Artigianato,

Fiera d'Autunnohttp://www.datigeo-piem-download.it/direct/Geoservizi/Commercio/Fiere_Sagre/Schede/S_004040F002.pdf**Centro cittadino**http://www.datigeo-piem-download.it/direct/Geoservizi/Commercio/Fiere_Sagre/Mappe/M_004040F002.pdf

Organizzazione: Pro Loco Insieme per Caraglio - Via Giolitti,5 - 12023 Caraglio (Cn) - tel.329/2516729
fax 0171/619817 - info@insiemepercaraglio.it - www.insiemepercaraglio.it

Caraglio (CN)**17 novembre**

Locale - Mostra Mercato - Agricoltura, Ortofrutta, Alimentare,

Aj A Carajhttp://www.datigeo-piem-download.it/direct/Geoservizi/Commercio/Fiere_Sagre/Schede/S_004040F003.pdf**Via Roma, P.za Cavour, Struttura Pellerin**http://www.datigeo-piem-download.it/direct/Geoservizi/Commercio/Fiere_Sagre/Mappe/M_004040F003.pdf

Organizzazione: Pro Loco Insieme per Caraglio - Via Giolitti,5 - 12023 Caraglio (Cn) - tel.329/251.67.29
fax 0171/619.817 - info@insiemepercaraglio.it - www.insiemepercaraglio.it

Caramagna Piemonte (CN)**23 settembre**

Locale - Mostra Mercato - Alimentare, Zootecnia, Macchine agricole

Fiera Zootecnica della Festa Patronale della Beata Caterinahttp://www.datigeo-piem-download.it/direct/Geoservizi/Commercio/Fiere_Sagre/Schede/S_004041F001.pdf**Via Carmagnola c/o Impianti Sportivi**http://www.datigeo-piem-download.it/direct/Geoservizi/Commercio/Fiere_Sagre/Mappe/M_004041F001.pdfOrganizzazione: Comune - Piazza Castello 11 - 12030 Caramagna Piemonte (Cn) - tel.0172/890.04
caramagnapiemonte@ruparpiemonte.it - www.comune.caramagnapiemonte.cn.it**Carignano (TO)****11 - 12 maggio**

Locale - Mostra Mercato - Floricoltura, Agricoltura, Enogastronomia

Fiera Fiori e Vini - 29ª Ed.http://www.datigeo-piem-download.it/direct/Geoservizi/Commercio/Fiere_Sagre/Schede/S_001058F002.pdf**Parco comunale di Via Monte di Pietà - vie e piazze limitrofe**http://www.datigeo-piem-download.it/direct/Geoservizi/Commercio/Fiere_Sagre/Mappe/M_001058F002.pdfOrganizzazione: Comitato Manifestazioni Carignano - Via Frichieri 22 - 10041 Carignano (To) - tel.011/9697201
comitatomanifestazio@libero.it -**Carignano (TO)****11 - 13 ottobre**

Regionale - Mostra Mercato - Agricoltura - Zootecnia

Sagra del Ciapinabo - 31ª Ed.http://www.datigeo-piem-download.it/direct/Geoservizi/Commercio/Fiere_Sagre/Schede/S_001058F001.pdf**Centro cittadino**http://www.datigeo-piem-download.it/direct/Geoservizi/Commercio/Fiere_Sagre/Mappe/M_001058F001.pdfOrganizzazione: Comune di Carignano - Comitato Manifestazioni Carignano - Via Frichieri 13 - 10041 Carignano (To) - tel.011/96.98.442
protocollo@comune.carignano.to.it - www.comune.carignano.to.it**Carmagnola (TO)****9 - 10 marzo**

Regionale - Fiera specializzata - Agricoltura, Silvicultura, Zootecnia, Macchinari agricoli ed affini

Fiera Primavera e Mostra Meccanizzazione Agricola, Mostre Provinciali Bovine della Razza Piemontese e Frisona Italiana. - 560ª Ed.http://www.datigeo-piem-download.it/direct/Geoservizi/Commercio/Fiere_Sagre/Schede/S_001059F001.pdf**Foro Boario (Piazza Italia) - vie limitrofe**http://www.datigeo-piem-download.it/direct/Geoservizi/Commercio/Fiere_Sagre/Mappe/M_001059F001.pdfOrganizzazione: Comune - Ripartizione Agricoltura - Piazza Manzoni 10 - 10022 Carmagnola (To) - tel.011/972.42.20
agricoltura@comune.carmagnola.to.it - www.comune.carmagnola.to.it**Carmagnola (TO)****6 - 7 aprile**

Regionale - Mostra Mercato - Agricoltura, Floricoltura, Enogastronomia, Zootecnia, Costruzioni, Arredi da orto e giardini

Ortoflora & Natura - Mostra Mercato - 34ª Ed.http://www.datigeo-piem-download.it/direct/Geoservizi/Commercio/Fiere_Sagre/Schede/S_001059F002.pdf**Giardini Unità d'Italia e Parco del Castello**http://www.datigeo-piem-download.it/direct/Geoservizi/Commercio/Fiere_Sagre/Mappe/M_001059F002.pdfOrganizzazione: Comune - Piazza Manzoni 10 - 10022 Carmagnola (To) - tel.011/972.42.22
fax 011/972.42.37 - cultura@comune.carmagnola.to.it - www.comune.carmagnola.to.it

Carmagnola (TO)**30 agosto - 8 settembre**

Nazionale - Mostra Mercato - Agricoltura, Enogastronomia.

Fiera Nazionale del Peperone di Carmagnola - 75ª Ed.http://www.datigeo-piem-download.it/direct/Geoservizi/Commercio/Fiere_Sagre/Schede/S_001059F003.pdf**Centro cittadino**http://www.datigeo-piem-download.it/direct/Geoservizi/Commercio/Fiere_Sagre/Mappe/M_001059F003.pdfOrganizzazione: Comune - Piazza Manzoni 10 - 10022 Carmagnola (To) - tel.011/972.42.22
cultura@comune.carmagnola.to.it - www.comune.carmagnola.to.it**Carmagnola (TO)****14 - 15 dicembre**

Locale - Mostra Mercato - Agricoltura (Porro dolce di Carmagnola e prodotti tipici)

Mostra Mercato del Porro Lungo Dolce di Carmagnola - 15ª Ed.http://www.datigeo-piem-download.it/direct/Geoservizi/Commercio/Fiere_Sagre/Schede/S_001059F004.pdf**Salone Antichi Bastioni - Piazza Antichi Bastioni- Salone Fieristico Agroalimentare - Piazza Italia**http://www.datigeo-piem-download.it/direct/Geoservizi/Commercio/Fiere_Sagre/Mappe/M_001059F004.pdfOrganizzazione: Comune - Piazza Manzoni 10 - 10022 Carmagnola (To) - tel.011/972.42.22
fax 011/972.42.37 - cultura@comune.carmagnola.to.it - www.comune.carmagnola.to.it**Carmagnola (TO)****15 dicembre**

Regionale - Fiera specializzata - Zootecnia da carne, Giora (vacca piemontese)

Fiera del Bovino da Carne di Razza Piemontese e della Giora - 32ª Ed.http://www.datigeo-piem-download.it/direct/Geoservizi/Commercio/Fiere_Sagre/Schede/S_001059F005.pdf**Foro Boario (Piazza Italia) - vie limitrofe**http://www.datigeo-piem-download.it/direct/Geoservizi/Commercio/Fiere_Sagre/Mappe/M_001059F005.pdfOrganizzazione: Comune - Ripartizione Agricoltura - Piazza Manzoni 10 - 10022 Carmagnola (To) - tel.011/972.42.20
fax 011/972.42.57 - agricoltura@comune.carmagnola.to.it - www.comune.carmagnola.to.it**Carru` (CN)****14 - 17 dicembre**

Nazionale - Mostra Mercato - Zootecnia (bovini da macello di razza piemontese), Macchine ed attrezzature agricole

Fiera del Bue Grasso - 114ª Ed.http://www.datigeo-piem-download.it/direct/Geoservizi/Commercio/Fiere_Sagre/Schede/S_004043F002.pdf**Foro Boario di Piazza Mercato**http://www.datigeo-piem-download.it/direct/Geoservizi/Commercio/Fiere_Sagre/Mappe/M_004043F002.pdfOrganizzazione: Comune - Piazza Municipio 6 - 12061 Carru` (Cn) - tel.0173/757.725
fax 0173/757.730 - lavoripubblici@comune.carru.cn.it - www.comune.carru.cn.it**Casale Monferrato (AL)****15 - 24 marzo**

Regionale - Fiera generale - Commercio, Agricoltura, Industria, Artigianato

Mostra di San Giuseppe - 75ª Ed.http://www.datigeo-piem-download.it/direct/Geoservizi/Commercio/Fiere_Sagre/Schede/S_006039F001.pdf**Polo Fieristico Riccardo Coppo - Via Padre Pio da Pietralcina**http://www.datigeo-piem-download.it/direct/Geoservizi/Commercio/Fiere_Sagre/Mappe/M_006039F001.pdfOrganizzazione: Comune - Via Mameli 20 - 15033 Casale Monferrato (Al) - tel.0142/444305
manifestazioni@comune.casale-monferrato.al.it - www.comune.casale-monferrato.al.it

Casale Monferrato (AL)**13 - 15 settembre**

Locale - Mostra Mercato - Enogastronomia, Agricoltura, Enologia, Prodotti tipici

Festa del Vino del Monferrato Unesco - 63^a Ed.http://www.datigeo-piem-download.it/direct/Geoservizi/Commercio/Fiere_Sagre/Schede/S_006039F003.pdf**Mercato Pavia presso Piazza Castello**http://www.datigeo-piem-download.it/direct/Geoservizi/Commercio/Fiere_Sagre/Mappe/M_006039F003.pdf

Organizzazione: Comune - Ass.to alle manifestazioni - Via Mameli, 10 - 15033 Casale Monferrato (AL) - tel.0142/444.305
 fax - manifestazioni@comune.casale-monferrato.al.it - www.comune.casale-monferrato.al.it

Casale Monferrato (AL)**20 - 22 settembre**

Locale - Mostra Mercato - Enogastronomia, Agricoltura, Enologia, Prodotti tipici

Festa del Vino del Monferrato Unesco - 63^a Ed.http://www.datigeo-piem-download.it/direct/Geoservizi/Commercio/Fiere_Sagre/Schede/S_006039F003.pdf**Mercato Pavia presso Piazza Castello**http://www.datigeo-piem-download.it/direct/Geoservizi/Commercio/Fiere_Sagre/Mappe/M_006039F003.pdf

Organizzazione: Comune - Ass.to alle manifestazioni - Via Mameli, 10 - 15033 Casale Monferrato (AL) - tel.0142/444.305
 fax - manifestazioni@comune.casale-monferrato.al.it - www.comune.casale-monferrato.al.it

Casalnoceto (AL)**31 marzo**

Locale - Mostra Mercato - Agricoltura, Alimentare tipico, Enologia, Zootecnia, Hobbistica

Antica Fiera dei Pom a moj (mele in ammollo)http://www.datigeo-piem-download.it/direct/Geoservizi/Commercio/Fiere_Sagre/Schede/S_006040F001.pdf

Piazza Martiri della Libertà - Piazza Dante - Piazza Cavour - centro cittadino - area Edificio comunale scolastico

http://www.datigeo-piem-download.it/direct/Geoservizi/Commercio/Fiere_Sagre/Mappe/M_006040F001.pdf

Organizzazione: Comune - Piazza Dante Alighieri 1 - 15052 Casalnoceto (AL) - tel.0131/809.172
 fax 0131/809.000 - ragioneria@comune.casalnoceto.al.it - www.comune.casalnoceto.al.it

Caselette (TO)**14 aprile**

Locale - Mostra Mercato - Agricoltura, Zootecnia, Prodotti tipici locali e artigianato locale

Fiera di San Giorgiohttp://www.datigeo-piem-download.it/direct/Geoservizi/Commercio/Fiere_Sagre/Schede/S_001062F001.pdf**Via Valdellatorre - Piazzale degli Alpini,**http://www.datigeo-piem-download.it/direct/Geoservizi/Commercio/Fiere_Sagre/Mappe/M_001062F001.pdf

Organizzazione: Comune - Via Alpignano 48 - 10040 Caselette (To) - www.comune.caselette.to.it
 fax 011/968.82.16/11 - tel 011/968.87.93 - segreteria@comune.caselette.to.it

Castagnole Dele Lanze (AT)**26 agosto**

Locale - Mostra Mercato - Agricoltura, Prodotti Tipici Locali, Artigianato. Hobbistica, macchinari ed attrezzature agricole

Fiera della Nocciola - 2024 - 165^a Ed.http://www.datigeo-piem-download.it/direct/Geoservizi/Commercio/Fiere_Sagre/Schede/S_005022F001.pdf**Piazza Lucchini - Piazza San Bartolomeo - Via Roma**http://www.datigeo-piem-download.it/direct/Geoservizi/Commercio/Fiere_Sagre/Mappe/M_005022F001.pdf

Organizzazione: Comune - Via Ruscone 9 - 14054 Castagnole delle Lanze (At) - tel.0141/875.629
 fax 0141/875.643 - manifestazione@castagnoledellelanze.net - www.comune.castagnoledellelanze.at.it

Castagnole Piemonte (TO)**27 ottobre**

Locale - Mostra Mercato - Zootecnia, Agricoltura

Fiera Autunnalehttp://www.datigeo-piem-download.it/direct/Geoservizi/Commercio/Fiere_Sagre/Schede/S_001065F001.pdf**Zona artigianale - Largo Trento**http://www.datigeo-piem-download.it/direct/Geoservizi/Commercio/Fiere_Sagre/Mappe/M_001065F001.pdf

Organizzazione: Comune - Via Roma 2 - 10060 Castagnole Piemonte (To) - tel.011/986.28.11
pm@comune.castagnolepiemonte.to.it - www.castagnolepiemonte.net

Castell'Alfero (AT)**25 aprile**

Locale - Mostra Mercato - Agricoltura, Artigianato, Commercio, Hobbistica

Viviverde - 23ª Ed.http://www.datigeo-piem-download.it/direct/Geoservizi/Commercio/Fiere_Sagre/Schede/S_005025F001.pdf**Piazza Castello - Piazza Mazzini - Vie limitrofe**http://www.datigeo-piem-download.it/direct/Geoservizi/Commercio/Fiere_Sagre/Mappe/M_005025F001.pdf

Organizzazione: Comune - Piazza Castello 2 - 14033 Castell'Alfero (At) - tel.0141/406.611
fax 0141/406.606 - segreteria@comune.castellalfero.at.it - www.comune.castellalfero.at.it

Castellamonte (TO)**28 aprile**

Locale - Mostra Mercato - Agricoltura, Zootecnia

Fiera Primaverile Agricola e del Bestiame - 76ª Ed.http://www.datigeo-piem-download.it/direct/Geoservizi/Commercio/Fiere_Sagre/Schede/S_001066F001.pdf**Centro cittadino**http://www.datigeo-piem-download.it/direct/Geoservizi/Commercio/Fiere_Sagre/Mappe/M_001066F001.pdf

Organizzazione: Comune - Piazza Martiri della Liberta` 28 - 10081 Castellamonte (To) - tel.0124/518.71
fax 0124/518.72.50 - protocollo@comune.castellamonte.to.it - www.comune.castellamonte.to.it

Castellamonte (TO)**19 maggio**

Locale - Mostra Mercato - Floricoltura, Prodotti tipici

Florarte - Festa dei Fiori, delle Piante e dei Prodotti tipicihttp://www.datigeo-piem-download.it/direct/Geoservizi/Commercio/Fiere_Sagre/Schede/S_001066F006.pdf**Centro cittadino**http://www.datigeo-piem-download.it/direct/Geoservizi/Commercio/Fiere_Sagre/Mappe/M_001066F006.pdf

Organizzazione: Comune - Piazza Martiri della Liberta` 28 - 10081 Castellamonte (To) - tel.0124/518.71
fax 0124/518.72.50 - protocollo@comune.castellamonte.to.it - www.comune.castellamonte.to.it

Castellamonte (TO)**17 agosto - 15 settembre**

Nazionale - Mostra Mercato - Arte (Ceramica tradizionale ed artistica)

Mostra della Ceramica - 63ª Ed.http://www.datigeo-piem-download.it/direct/Geoservizi/Commercio/Fiere_Sagre/Schede/S_001066F003.pdf

Rotonda Antonelliana - Arcate di Palazzo Antonelli - Sala Consiliare di Palazzo Antonelli - Palazzo Botton
- Centro Congressi "Piero Martinetti" - Istituto d'Istruzione Superiore "XX Aprile-Faccio" -

http://www.datigeo-piem-download.it/direct/Geoservizi/Commercio/Fiere_Sagre/Mappe/M_001066F003.pdf

Organizzazione: Comune - Piazza Martiri della Liberta` 28 - 10081 Castellamonte (To) - tel.0124/518.71
fax 0124/518.72.50 - protocollo@comune.castellamonte.to.it - www.comune.castellamonte.to.it

Castellamonte (TO)**27 ottobre**

Locale - Mostra Mercato - Agricoltura, Zootecnia

Fiera Agricola Autunnale di Ognissanti - 27^a Ed.http://www.datigeo-piem-download.it/direct/Geoservizi/Commercio/Fiere_Sagre/Schede/S_001066F005.pdf**Frazione S. Antonio**http://www.datigeo-piem-download.it/direct/Geoservizi/Commercio/Fiere_Sagre/Mappe/M_001066F005.pdf

Organizzazione: Comune - Piazza Martiri della Liberta` 28 - 10081 Castellamonte (To) - tel.0124/518.71
fax 0124/518.72.50 - protocollo@comune.castellamonte.to.it - www.comune.castellamonte.to.it

Castellero (AT)**13 ottobre**

Locale - Mostra Mercato - Agricoltura, Alimentare, Artigianato, Hobbistica

Fiera "Citta` della Nocciola" - 41^a Ed.http://www.datigeo-piem-download.it/direct/Geoservizi/Commercio/Fiere_Sagre/Schede/S_005026F001.pdf**Piazza Romita - Via Alessio**http://www.datigeo-piem-download.it/direct/Geoservizi/Commercio/Fiere_Sagre/Mappe/M_005026F001.pdf

Organizzazione: Comune - Piazza Romita 2 - 14013 Castellero (At) - tel.0141/669.180
fax 0141/669.666 - protocollo@comune.castellero.at.it - www.comune.castellero.at.it

Castelnuovo Don Bosco (AT)**24 novembre**

Regionale - Mostra Mercato - Agricoltura (Tartufi), Enogastronomia, Artigianato

Fiera del Tartufo 2024 - 32^a Ed.http://www.datigeo-piem-download.it/direct/Geoservizi/Commercio/Fiere_Sagre/Schede/S_005031F001.pdf**Centro cittadino**http://www.datigeo-piem-download.it/direct/Geoservizi/Commercio/Fiere_Sagre/Mappe/M_005031F001.pdf

Organizzazione: Comune - Via Roma 12 - 14022 Castelnuovo Don Bosco (At) - tel.011/987.61.65
fax 011/987.68.16 - serviziadministrativi@comune.castelnuovodonbosco.at.it - www.comune.castelnuovodonbosco.at.it

Cavour (TO)**9 - 17 novembre**

Nazionale - Mostra Mercato - Frutticoltura, Artigianato, Commercio e Ristorazione

Tuttomele 2024 - 45^a Ed.http://www.datigeo-piem-download.it/direct/Geoservizi/Commercio/Fiere_Sagre/Schede/S_001070F001.pdf**Piazza Solferino - piazze limitrofe - Palasport Cavour**http://www.datigeo-piem-download.it/direct/Geoservizi/Commercio/Fiere_Sagre/Mappe/M_001070F001.pdf

Organizzazione: Pro Loco - Via Roma 3 - 10061 Cavour (To) - tel.0121/681.94
procavour@cavour.info - www.cavour.info

Cella Monte (AL)**2 - 3 novembre**

Regionale - Mostra Mercato - Agricoltura (Tartufi) Enogastronomia, Artigianato, Prodotti locali

Fiera Regionale del Tartufo Bianco in Valle Ghenza - 32^a Ed.http://www.datigeo-piem-download.it/direct/Geoservizi/Commercio/Fiere_Sagre/Schede/S_006056F001.pdf**Area verde Reg. Sardegna - Piazza Vallino - Via Dante Barbano**http://www.datigeo-piem-download.it/direct/Geoservizi/Commercio/Fiere_Sagre/Mappe/M_006056F001.pdf

Organizzazione: Comune - Via Dante Barbano 30 - 15034 Cella Monte (Al) - tel.0142/488.161
fax 0142/489.962 - info@comune.cellamonte.al.it - www.comune.cellamonte.al.it

Cellarengo (AT)**26 maggio**

Locale - Mostra Mercato - Floricoltura - Arte (Ceramica tradizionale ed artistica)

Cellarina - Mostra Mercato di Fiori, Piante e Ceramicahttp://www.datigeo-piem-download.it/direct/Geoservizi/Commercio/Fiere_Sagre/Schede/S_005033F001.pdf**Centro cittadino**http://www.datigeo-piem-download.it/direct/Geoservizi/Commercio/Fiere_Sagre/Mappe/M_005033F001.pdf

Organizzazione: AT Pro Loco Cellarengo - Via Circonvallazione 22 - 14010 - Cellarengo (At) - tel. 336/390185
 paolospin@yahoo.it - www.cellarina.it

Ceres (TO)**24 - 28 aprile**

Locale - Mostra Mercato - Agricoltura, Gastronomia, Artigianato, Commercio

Valli in Vetrinahttp://www.datigeo-piem-download.it/direct/Geoservizi/Commercio/Fiere_Sagre/Schede/S_001072F001.pdf**Piazzale Grande Torino - Area Mercatale**http://www.datigeo-piem-download.it/direct/Geoservizi/Commercio/Fiere_Sagre/Mappe/M_001072F001.pdf

Organizzazione: Pro Loco - Piazza Municipio 12- 10070 Ceres (To) - tel. 3491907739
 fax 0123/53501 - prolococeres.to@gmail.com - www.comune.ceres.to.it

Ceresole D`Alba (CN)**1 - 2 giugno**

Locale - Mostra Mercato - Agricoltura, Zootecnia, Enogastronomia

Fiera delle Terre Rosse - 5ª Ed.http://www.datigeo-piem-download.it/direct/Geoservizi/Commercio/Fiere_Sagre/Schede/S_004062F001.pdf**Centro cittadino**http://www.datigeo-piem-download.it/direct/Geoservizi/Commercio/Fiere_Sagre/Mappe/M_004062F001.pdf

Organizzazione: Comune - Via Regina Margherita 14 - 12040 Ceresole d`Alba (Cn) - tel. 0172/574.135
 fax 0172/574.496 - info@comune.ceresoledalba.cn.it - www.comune.ceresoledalba.cn.it

Cervere (CN)**21 - 23 settembre**

Locale - Fiera Specializzata - Agricoltura, Zootecnia

Fiera Zootecnica di Santa Crocehttp://www.datigeo-piem-download.it/direct/Geoservizi/Commercio/Fiere_Sagre/Schede/S_004065F001.pdf**Piazza San Sebastiano - Via IV Novembre**http://www.datigeo-piem-download.it/direct/Geoservizi/Commercio/Fiere_Sagre/Mappe/M_004065F001.pdf

Organizzazione: Comune - Piazza Umberto 1 - 12040 Cervere (Cn) - tel. 0172/471.000
 fax 0172/474.833 - servizitecnici@comune.cervere.cn.it - www.comune.cervere.cn.it

Cervere (CN)**9 - 24 novembre**

Locale - Mostra Mercato - Agricoltura

Fiera del Porro di Cervere - 44ª Ed.http://www.datigeo-piem-download.it/direct/Geoservizi/Commercio/Fiere_Sagre/Schede/S_004065F002.pdf**Piazza San Sebastiano - Via IV Novembre**http://www.datigeo-piem-download.it/direct/Geoservizi/Commercio/Fiere_Sagre/Mappe/M_004065F002.pdf

Organizzazione: Comune - Piazza Umberto 1 - 12040 Cervere (Cn) - tel. 0172/471.000
 fax 0172/474.833 - servizitecnici@comune.cervere.cn.it - www.comune.cervere.cn.it

Ceva (CN)**4 - 5 maggio**

Regionale - Mostra Mercato - Agricoltura

La Prima "Colori e Sapori di Primavera 2024" Mostra Mercato dei Funghi e delle Erbe di Primavera - 8ª Ed.http://www.datigeo-piem-download.it/direct/Geoservizi/Commercio/Fiere_Sagre/Schede/S_004066F001.pdf**Centro Storico - Via Marengo - P.za Vittorio Emanuele - P.zza Gandolfi - Via Roma**http://www.datigeo-piem-download.it/direct/Geoservizi/Commercio/Fiere_Sagre/Mappe/M_004066F001.pdf

Organizzazione: Comune - Piazza Vittorio Emanuele II 17 - 12073 Ceva (Cn) - tel.0174/704.620

fax 0174/701.845 - ufficio.manifestazioni@comune.ceva.cn.it - www.comune.ceva.cn.it

Ceva (CN)**9 - 15 settembre**

Nazionale - Mostra Mercato - Agricoltura

Mostra del Fungo - Rassegna di Micologia - Mostra Mercato del Fungo e dei Prodotti tipici - 63ª Ed.http://www.datigeo-piem-download.it/direct/Geoservizi/Commercio/Fiere_Sagre/Schede/S_004066F002.pdf**Centro cittadino**http://www.datigeo-piem-download.it/direct/Geoservizi/Commercio/Fiere_Sagre/Mappe/M_004066F002.pdf

Organizzazione: Comune - Piazza Vittorio Emanuele II 17 - 12073 Ceva (Cn) - tel.0174/704.620

fax 0174/701.845 - ufficio.manifestazioni@comune.ceva.cn.it - www.comune.ceva.cn.it

Ceva (CN)**11 dicembre**

Regionale - Mostra Mercato - Zootecnia

Rassegna Zootecnica dei Bovini di Razza Piemontesehttp://www.datigeo-piem-download.it/direct/Geoservizi/Commercio/Fiere_Sagre/Schede/S_004066F003.pdf**Centro cittadino**http://www.datigeo-piem-download.it/direct/Geoservizi/Commercio/Fiere_Sagre/Mappe/M_004066F003.pdf

Organizzazione: Comune - Piazza Vittorio Emanuele 17 - 12073 Ceva (Cn) - tel.0174/704.620

fax 0174/701.845 - ufficio.manifestazioni@comune.ceva.cn.it - www.comune.ceva.cn.it

Chieri (TO)**17 - 19 maggio**

Regionale - Mostra Mercato - Agricoltura, Enogastronomia

Di Freisa in Freisa - 14ª Ed.http://www.datigeo-piem-download.it/direct/Geoservizi/Commercio/Fiere_Sagre/Schede/S_001078F002.pdf**Centro cittadino**http://www.datigeo-piem-download.it/direct/Geoservizi/Commercio/Fiere_Sagre/Mappe/M_001078F002.pdf

Organizzazione: Comune - Via Palazzo di Citta` 10 - 10023 Chieri (To) - tel.011/942.8403

fax 011/947.02.50 - protocollo@comune.chieri.to.it - www.comune.chieri.to.it

Chieri (TO)**8 - 12 novembre**

Nazionale - Fiera generale - Agricoltura, Zootecnia, Enogastronomia

Fiera di San Martino - 46ª Ed.http://www.datigeo-piem-download.it/direct/Geoservizi/Commercio/Fiere_Sagre/Schede/S_001078F001.pdf**Centro cittadino - Piazzale Monti**http://www.datigeo-piem-download.it/direct/Geoservizi/Commercio/Fiere_Sagre/Mappe/M_001078F001.pdf

Organizzazione: Comune - Via Palazzo di Citta`, 10 - 10023 Chieri (To) - tel.011/942.84.03

fax 011/947.02.50 - promozioneterritorio@comune.chieri.to.it - www.comune.chieri.to.it

Chiusa Di Pesio (CN)**25 agosto**

Locale - Mostra Mercato - Artigianato, Agricoltura, Prodotti locali

Fiera Ciusa Duvartahttp://www.datigeo-piem-download.it/direct/Geoservizi/Commercio/Fiere_Sagre/Schede/S_004068F003.pdf**Centro cittadino**http://www.datigeo-piem-download.it/direct/Geoservizi/Commercio/Fiere_Sagre/Mappe/M_004068F003.pdf

Organizzazione: Comune - P.za Cavour, 10 - 12013 Chiusa di Pesio (Cn) - tel.0171/734009
fax 0171/735.339 - protocollo@comunechiusapesio.it - www.comune.chiusadipasio.cn.it

Chiusa Di San Michele (TO)**11 - 15 settembre**

Locale - Mostra Mercato - Agricoltura, Alimentare, Hobbistica

Gusto di Meliga - 16^a Ed.http://www.datigeo-piem-download.it/direct/Geoservizi/Commercio/Fiere_Sagre/Schede/S_001081F001.pdf**Piazza della Repubblica - Vie e Piazze Limitrofe**http://www.datigeo-piem-download.it/direct/Geoservizi/Commercio/Fiere_Sagre/Mappe/M_001081F001.pdf

Organizzazione: Comune - Associazione Gusto di Meliga - Piazza Bauchiero Bruno, 2 - 10050 Chiusa di San Michele (To) - tel.011/964.31.40
protocollo@comune.chiusadisanimichele.to.it - www.comune.chiusadisanimichele.to.it

Chivasso (TO)**28 agosto**

Regionale - Mostra Mercato - Agricoltura, Silvicultura, Zootecnia, Energia

Antica Fiera del Beato Angelo Carletti - 24^a Ed.http://www.datigeo-piem-download.it/direct/Geoservizi/Commercio/Fiere_Sagre/Schede/S_001082F001.pdf**Parco del Mauriziano - Ingresso Via Foglizzo**http://www.datigeo-piem-download.it/direct/Geoservizi/Commercio/Fiere_Sagre/Mappe/M_001082F001.pdf

Organizzazione: Comune - Piazza Gen. Dalla Chiesa 8 - 10034 Chivasso (To) - tel.011/911.54.01
fax 011/911.29.89 - commercio@comune.chivasso.to.it - www.comune.chivasso.to.it

Cigliano (VC)**5 maggio**

Locale - Mostra Mercato - Agricoltura - mezzi ed attrezzature agricole - Artigianato - Hobbistica

Sapori di Primavera - Agriciglianohttp://www.datigeo-piem-download.it/direct/Geoservizi/Commercio/Fiere_Sagre/Schede/S_002042F001.pdf**Centro cittadino**http://www.datigeo-piem-download.it/direct/Geoservizi/Commercio/Fiere_Sagre/Mappe/M_002042F001.pdf

Organizzazione: Pro Loco Ciglianese - Piazza Martiri della Liberta` 18 - 13043 Cigliano (Vc) - tel.0161/423.142
fax 0161/433.988 - info@prolococigliano.it - www.cigliano.net

Cigliano (VC)**1 settembre**

Locale - Mostra Mercato - Artigianato, Agricoltura, Commercio, Hobbistica

Fiera di Sant`Emilianohttp://www.datigeo-piem-download.it/direct/Geoservizi/Commercio/Fiere_Sagre/Schede/S_002042F004.pdf**Centro cittadino**http://www.datigeo-piem-download.it/direct/Geoservizi/Commercio/Fiere_Sagre/Mappe/M_002042F004.pdf

Organizzazione: Pro Loco Ciglianese - Piazza Martiri della Liberta` 18 - 13043 Cigliano (Vc) - tel.0161/423.142
fax 0161/433.988 - info@prolococigliano.it - www.cigliano.net

Cigliano (VC)**27 ottobre**

Locale - Mostra Mercato - Artigianato, Agricoltura, Commercio, Hobbistica

Sapori d'Autunno - 31ª Ed.http://www.datigeo-piem-download.it/direct/Geoservizi/Commercio//Fiere_Sagre/Schede/S_002042F005.pdf**Centro cittadino**http://www.datigeo-piem-download.it/direct/Geoservizi/Commercio//Fiere_Sagre/Mappe/M_002042F005.pdf

Organizzazione: Pro Loco Ciglianese - Piazza Martiri della Liberta' 18 - 13043 Cigliano (Vc) - tel. 0161/423.142
fax 0161/433.988 - info@prolococigliano.it - www.cigliano.net

Cigliano (VC)**22 dicembre**

Locale - Mostra Mercato - Agricoltura, Artigianato, Commercio, Hobbistica

Aspettando il Natale a Ciglianohttp://www.datigeo-piem-download.it/direct/Geoservizi/Commercio//Fiere_Sagre/Schede/S_002042F006.pdf**Corso Umberto**http://www.datigeo-piem-download.it/direct/Geoservizi/Commercio//Fiere_Sagre/Mappe/M_002042F006.pdf

Organizzazione: Pro Loco Ciglianese - Piazza Martiri della Liberta' 18 - 13043 Cigliano (Vc) - tel. 0161/423.142
fax 0161/433.988 - info@prolococigliano.it - www.cigliano.net

Cinzano (TO)**27 ottobre**

Locale - Mostra Mercato - Agricoltura, Enologia, Artigianato, Enogastronomia

Fiera dei Vini della Collina Torinese - 28ª Ed.http://www.datigeo-piem-download.it/direct/Geoservizi/Commercio//Fiere_Sagre/Schede/S_001085F001.pdf**Piazza S. Antonio Abate**http://www.datigeo-piem-download.it/direct/Geoservizi/Commercio//Fiere_Sagre/Mappe/M_001085F001.pdf

Organizzazione: Pro Loco - Piazza del Podio 2 - 10090 Cinzano (To) - tel. 329706466
prolococinzano@gmail.com -

Collegno (TO)**23 - 24 marzo**

Locale - Mostra Mercato - Alimentare, Floricoltura

Follia in Fiorehttp://www.datigeo-piem-download.it/direct/Geoservizi/Commercio//Fiere_Sagre/Schede/S_001090F002.pdf**Centro cittadino**http://www.datigeo-piem-download.it/direct/Geoservizi/Commercio//Fiere_Sagre/Mappe/M_001090F002.pdf

Organizzazione: Comune - Ufficio Promozione Attivita' Economiche - Piazza Municipio 1 - 10093 Collegno (To) - tel. 011/4015520
fax 011/4015500 - posta@cert.comune.collegno.to.it - www.comune.collegno.gov.it

Condove (TO)**12 - 13 ottobre**

Locale - Mostra Mercato - Agricoltura, Alimentare (Caseario), Zootecnia, Prodotti tipici, Artigianato, Hobbistica

Fiera della Toma - 34ª Ed.http://www.datigeo-piem-download.it/direct/Geoservizi/Commercio//Fiere_Sagre/Schede/S_001093F001.pdf**Centro cittadino**http://www.datigeo-piem-download.it/direct/Geoservizi/Commercio//Fiere_Sagre/Mappe/M_001093F001.pdf

Organizzazione: Comune - Piazza Martiri della Liberta' 7 - 10055 Condove (TO) - tel. 011/96.43.102
protocollo@comune.condove.to.it - www.comune.condove.to.it

Coniolo (AL)**18 - 19 maggio**

Regionale - Mostra Mercato - Florovivaismo, Floricoltura, Artigianato, Agroalimentare

Coniolo Fiori - 22^a Ed.http://www.datigeo-piem-download.it/direct/Geoservizi/Commercio/Fiere_Sagre/Schede/S_006060F001.pdf**Centro cittadino**http://www.datigeo-piem-download.it/direct/Geoservizi/Commercio/Fiere_Sagre/Mappe/M_006060F001.pdf

Organizzazione: Comune - Via D. Birago 13 - 15030 Coniolo (Al) - tel.0142/408.423
fax 0142/408.383 - info@comune.coniolo.al.it - www.comune.coniolo.al.it

Corneliano D'Alba (CN)**3 novembre**

Regionale - Mostra Mercato - Agricoltura (Macchine agricole), Enogastronomia, Prodotti Tipici

Fiera di San Carlo - 30^a Ed.http://www.datigeo-piem-download.it/direct/Geoservizi/Commercio/Fiere_Sagre/Schede/S_004072F001.pdf**Piazza Cottolengo**http://www.datigeo-piem-download.it/direct/Geoservizi/Commercio/Fiere_Sagre/Mappe/M_004072F001.pdf

Organizzazione: Comune - Piazza Cottolengo, 49 - 12040 Corneliano d'Alba (Cn) - tel.0173/619.964
fax 0173/619954 - corneliano.dalba@ruparpiemonte.it - www.comunecornelianodalba.it

Collegno (TO)**20 - 22 settembre**

Regionale - Mostra Mercato - Tessile, Hobbistica

Filo Lungo Filo Un Nodo si fara` - 29^a Ed.http://www.datigeo-piem-download.it/direct/Geoservizi/Commercio/Fiere_Sagre/Schede/S_001090F001.pdf**Chiostri della Certosa Reale**http://www.datigeo-piem-download.it/direct/Geoservizi/Commercio/Fiere_Sagre/Mappe/M_001090F001.pdf

Organizzazione: Associazione Amici della Scuola Leumann - Corso Francia 345 - 10093 Collegno (To) - tel.011/415.95.43 - 347/3596056
info@villaggiuleumann.it - www.villaggiuleumann.it

Cortazzone (AT)**8 dicembre**

Regionale - Mostra Mercato - Agricoltura (Tartufi), Enogastronomia, Artigianato

Fiera del Tartufo Bianco del Monferrato - 20^a Ed.http://www.datigeo-piem-download.it/direct/Geoservizi/Commercio/Fiere_Sagre/Schede/S_005047F001.pdf**Piazza Bianco Tommaso, Polisportiva Comunale, Via per Montafia**http://www.datigeo-piem-download.it/direct/Geoservizi/Commercio/Fiere_Sagre/Mappe/M_005047F001.pdf

Organizzazione: Pro Loco Cortazzonese - Via per Montafia 11 - 14010 Cortazzone (At) - tel.0141/995.184
fax 0141/995.907 - proloco.cortazzone@libero.it - www.comune.cortazzone.at.it

Cortemilia (CN)**17 - 25 agosto**

Nazionale - Mostra Mercato - Agricoltura (Nocciole), Gastronomia

Fiera della Nocciola - 5^a Ed.http://www.datigeo-piem-download.it/direct/Geoservizi/Commercio/Fiere_Sagre/Schede/S_004073F002.pdf**Centro cittadino di Borgo San Michele - Borgo San Pantaleo**http://www.datigeo-piem-download.it/direct/Geoservizi/Commercio/Fiere_Sagre/Mappe/M_004073F002.pdf

Organizzazione: Comune - Corso Luigi Einaudi 1 - 12074 Cortemilia (Cn) - tel.0173/810.27
fax 0173/811.54 - turismo@comune.cortemilia.cn.it - www.comunecortemilia.it

Crissolo (CN)**7 settembre**

Locale - Mostra Mercato - Zootecnia, Agroalimentare

Fiera di San Chiaffredohttp://www.datigeo-piem-download.it/direct/Geoservizi/Commercio/Fiere_Sagre/Schede/S_004077F001.pdf**Centro cittadino - -Piazza Nuova**http://www.datigeo-piem-download.it/direct/Geoservizi/Commercio/Fiere_Sagre/Mappe/M_004077F001.pdfOrganizzazione: Comune - Via Umberto I° 39 - 12030 Crissolo (Cn) - tel.0175/949.02
municipio@comune.crissolo.cn.it - www.comune.crissolo.cn.it**Cuneo (CN)****18 marzo**

Regionale - Fiera specializzata - Agricoltura, Silvicultura, Zootecnia

Mostra Regionale Zootecnica di Quaresima - 72ª Ed.http://www.datigeo-piem-download.it/direct/Geoservizi/Commercio/Fiere_Sagre/Schede/S_004078F001.pdf**Area Fieristica del M.I.A.C.**http://www.datigeo-piem-download.it/direct/Geoservizi/Commercio/Fiere_Sagre/Mappe/M_004078F001.pdfOrganizzazione: Comune - Ufficio Agricoltura - Via Roma 28 - 12100 Cuneo - tel.0171/444.456
fax 0171/444.211 - ufficio.protocollo@comune.cuneo.it - www.comune.cuneo.gov.it**Cuneo (CN)****6 - 8 settembre**

Regionale - Mostra Mercato - Agricoltura, Silvicultura, Frutticoltura

Mostra Regionale Ortofrutticola "Citta` di Cuneo" - 95ª Ed.http://www.datigeo-piem-download.it/direct/Geoservizi/Commercio/Fiere_Sagre/Schede/S_004078F006.pdf**Concentrico della Frazione San Rocco Castagnaretta**http://www.datigeo-piem-download.it/direct/Geoservizi/Commercio/Fiere_Sagre/Mappe/M_004078F006.pdfOrganizzazione: Comune - Ufficio Agricoltura - Via Roma 28 - 12100 Cuneo - tel.0171/444.456
fax 0171/444.211 - agricoltura@comune.cuneo.it - www.comune.cuneo.gov.it**Cuneo (CN)****18 - 20 ottobre**

Nazionale - Mostra Mercato - Agricoltura, Enogastronomia

Fiera del Marrone 2024 - 25ª Ed.http://www.datigeo-piem-download.it/direct/Geoservizi/Commercio/Fiere_Sagre/Schede/S_004078F007.pdf**Via Roma - Piazza Virgilio**http://www.datigeo-piem-download.it/direct/Geoservizi/Commercio/Fiere_Sagre/Mappe/M_004078F007.pdfOrganizzazione: Comune - Via Roma 28 - 12100 Cuneo - tel.0171/444.285
fax 0171/444.289 - manifestazioni@comune.cuneo.it - www.marrone.net**Demonte (CN)****5 maggio**

Locale - Mostra Mercato - Alimentare, non Alimentare, Ortofrutticoltura, Artigianato, linteria

Fiera Prima D`Ochttp://www.datigeo-piem-download.it/direct/Geoservizi/Commercio/Fiere_Sagre/Schede/S_004079F001.pdf**Piazza Renzo Spada -Piazza Nuto Revelli**http://www.datigeo-piem-download.it/direct/Geoservizi/Commercio/Fiere_Sagre/Mappe/M_004079F001.pdfOrganizzazione: Comune - Via Martiri e Caduti 13 - 12014 Demonte (Cn) - tel.0171/951.22
protocollo@comune.demonte.cn.it - www.comune.demonte.cn.it

Demonte (CN)**13 ottobre**

Locale - Mostra Mercato - Alimentare, Zootecnia, Ortofrutticoltura, Artigianato

Fiera di San Lucahttp://www.datigeo-piem-download.it/direct/Geoservizi/Commercio/Fiere_Sagre/Schede/S_004079F002.pdf**Piazza Renzo Spada - Piazza Nuto Revelli**http://www.datigeo-piem-download.it/direct/Geoservizi/Commercio/Fiere_Sagre/Mappe/M_004079F002.pdfOrganizzazione: Comune - Via Martiri e Caduti 13 - 12014 Demonte (Cn) - tel.0171/951.22
protocollo@comune.demonte.cn.it - www.comune.demonte.cn.it**Dogliani (CN)****16 giugno**

Locale - Mostra Mercato - Agricoltura, Enogastronomia, Artigianato

Antica Fiera della Ciliegia - Manufatti d'Autorehttp://www.datigeo-piem-download.it/direct/Geoservizi/Commercio/Fiere_Sagre/Schede/S_004082F001.pdf**Dogliani Borgo e Dogliani Castello**http://www.datigeo-piem-download.it/direct/Geoservizi/Commercio/Fiere_Sagre/Mappe/M_004082F001.pdfOrganizzazione: Comune - Piazza San Paolo 10 - 12063 Dogliani (Cn) - tel.0173/701.07
fax 0173/721.405 - comune@comune.dogliani.cn.it - www.comune.dogliani.cn.it**Dronero (CN)****31 maggio - 2 giugno**

Locale - Mostra Mercato - Enogastronomia, artigianato

Anciue - Fiera degli Acciugaihttp://www.datigeo-piem-download.it/direct/Geoservizi/Commercio/Fiere_Sagre/Schede/S_004081F001.pdf**Centro cittadino**http://www.datigeo-piem-download.it/direct/Geoservizi/Commercio/Fiere_Sagre/Mappe/M_004081F001.pdfOrganizzazione: Fondazione Amleto Bertoni Citta` di Saluzzo - Piazza Montebello 1 - 12037 Saluzzo (Cn) - tel.0175/43527
segreteria@fondazionebertoni.it - www.fondazionebertoni.it**Entracque (CN)****30 agosto - 1 settembre**

Locale - Mostra Mercato - Alimentare, Hobbistica

Fiera della Patata - 26^a Ed.http://www.datigeo-piem-download.it/direct/Geoservizi/Commercio/Fiere_Sagre/Schede/S_004084F001.pdf**Piazza del Mercato**http://www.datigeo-piem-download.it/direct/Geoservizi/Commercio/Fiere_Sagre/Mappe/M_004084F001.pdfOrganizzazione: Associazione Turistica Pro Loco Entracque - Piazza Giustizia e Liberta` 2 - 12010 Entracque (Cn) - tel.0171/978.108
fax 0171/978.637 - vigili@comune.entracque.cn.it - www.turismoentracque.it**Ferrere (AT)****20 ottobre**

Locale - Mostra Mercato - Agricoltura (Miele), Enogastronomia

Ferrere Miele - Fiera del Miele e dei Prodotti tipicihttp://www.datigeo-piem-download.it/direct/Geoservizi/Commercio/Fiere_Sagre/Schede/S_005053F001.pdf**Centro cittadino**http://www.datigeo-piem-download.it/direct/Geoservizi/Commercio/Fiere_Sagre/Mappe/M_005053F001.pdfOrganizzazione: Comune - Comitato Ferrere Miele - Via IV Novembre 14 - 14012 Ferrere (At) - tel.0141/932008
fax 0141/932009 - comunediferrere.segreteria@gmail.com - www.comune.ferrere.at.it

Fobello (VC)**26 maggio**

Locale - Mostra Mercato - Agricoltura, Zootecnia, Prodotti tipici, Artigianato, Hobbistica, Attrezzature Agricole

Fiera della Val Mastallone - 24^a Ed.http://www.datigeo-piem-download.it/direct/Geoservizi/Commercio/Fiere_Sagre/Schede/S_002057F001.pdf**Localita` Centro ed Oltracqua**http://www.datigeo-piem-download.it/direct/Geoservizi/Commercio/Fiere_Sagre/Mappe/M_002057F001.pdfOrganizzazione: Comune - Via Roma 28 - 13025 Fobello (Vc) - Ente Unione Montana dei Comuni della Val Sesia - tel.0163/561900
fax 0163/55124 - fobello@ruparpiemonte.it - www.comune.fobello.vc.it**Fogizzo (TO)****9 giugno**

Locale - Mostra Mercato - Agricoltura, Prodotti tipici, Artigianato, Hobbistica

Sagra del Cossot - 13^a Ed.http://www.datigeo-piem-download.it/direct/Geoservizi/Commercio/Fiere_Sagre/Schede/S_001106F001.pdf**Centro cittadino**http://www.datigeo-piem-download.it/direct/Geoservizi/Commercio/Fiere_Sagre/Mappe/M_001106F001.pdfOrganizzazione: Pro Loco di Fogizzo - Via Castello 6 - 10090 Fogizzo (To) - tel.011/988.35.01
info@prolocofogizzo.it - www.prolocofogizzo.it**Fossano (CN)****20 marzo**

Locale - Fiera Specializzata - Zootecnica (allevamento)

Fiera del Vitello Grasso - 95^a Ed.http://www.datigeo-piem-download.it/direct/Geoservizi/Commercio/Fiere_Sagre/Schede/S_004089F003.pdf**Piazza Dompe`**http://www.datigeo-piem-download.it/direct/Geoservizi/Commercio/Fiere_Sagre/Mappe/M_004089F003.pdfOrganizzazione: Comune - Via Roma 91 - 12045 Fossano (Cn) - tel.0172/699.611
fax 0172/699.685 - info@comune.fossano.cn.it - www.comune.fossano.cn.it**Fossano (CN)****11 - 12 maggio**

Regionale - Mostra Mercato - Enogastronomia, Ortofloricoltura, Attrezzature da giardino

Expo - Flora - 16^a Ed.http://www.datigeo-piem-download.it/direct/Geoservizi/Commercio/Fiere_Sagre/Schede/S_004089F001.pdf**Parco cittadino - Viale Alpi - Via Roma**http://www.datigeo-piem-download.it/direct/Geoservizi/Commercio/Fiere_Sagre/Mappe/M_004089F001.pdfOrganizzazione: Comune - Via Roma 91 - 12045 Fossano (Cn) - tel.0172/699611
fax 0172/699685 - manifestazioni@comune.fossano.cn.it - www.comune.fossano.cn.it**Fossano (CN)****12 - 13 ottobre**

Locale - Mostra Mercato - Agricoltura. Alimentare, Gastronomia

Coloratissimo Autunnohttp://www.datigeo-piem-download.it/direct/Geoservizi/Commercio/Fiere_Sagre/Schede/S_004089F002.pdf**Piazza Dompe`**http://www.datigeo-piem-download.it/direct/Geoservizi/Commercio/Fiere_Sagre/Mappe/M_004089F002.pdfOrganizzazione: Comune - Via Roma 91 - 12045 Fossano (Cn) - tel.0172/699.611
fax 0172/699.685 - info@comune.fossano.cn.it - www.comune.fossano.cn.it

Fossano (CN)**8 - 10 novembre**

Nazionale - Fiera specializzata - Zootecnia (Bovini da riproduzione di razza piemontese)

Mostra Nazionale Bovini di Razza Piemontese - 44^a Ed.http://www.datigeo-piem-download.it/direct/Geoservizi/Commercio/Fiere_Sagre/Schede/S_004078F008.pdf**Foro Boario di Fossano - p.za Luigi Dompè - 12045 Fossano**http://www.datigeo-piem-download.it/direct/Geoservizi/Commercio/Fiere_Sagre/Mappe/M_004078F008.pdf

Organizzazione: ANABORAPI - Strada Trinita` 32/a - 12061 Carru` (Cn) - tel.0173/75.07.91
fax 0173/750.915 - info@anaborapi.it - www.anaborapi.it

Frabosa Soprana (CN)**14 - 15 agosto**

Locale - Mostra Mercato - Alimentare (Caseario), Hobbistica

Sagra della Raschera e del Bruss - 50^a Ed.http://www.datigeo-piem-download.it/direct/Geoservizi/Commercio/Fiere_Sagre/Schede/S_004090F001.pdf**Piazza Marconi - Piazza Municipio - Viale della Rimembranza**http://www.datigeo-piem-download.it/direct/Geoservizi/Commercio/Fiere_Sagre/Mappe/M_004090F001.pdf

Organizzazione: Comune - Piazza Municipio 5 - 12082 Frabosa Soprana (Cn) - tel.0174/244.024
fax 0174/244.163 - frabosa.soprana@ruparpiemonte.it - www.comune.frabosasoprana.cn.it

Frabosa Sottana (CN)**6 gennaio**

Locale - Mostra Mercato - Alimentare, Artigianato, Prodotti tipici

Mercatini dello Sciatorehttp://www.datigeo-piem-download.it/direct/Geoservizi/Commercio/Fiere_Sagre/Schede/S_004091F020.pdf**Frazione Artesina**http://www.datigeo-piem-download.it/direct/Geoservizi/Commercio/Fiere_Sagre/Mappe/M_004091F020.pdf

Organizzazione: Comune - Via IV Novembre 12 - 12083 Frabosa Sottana (Cn) - tel.0174/244.481
comune@comune.frabosa-sottana.cn.it - www.comune.frabosa-sottana.cn.it

Frabosa Sottana (CN)**4 febbraio**

Locale - Mostra Mercato - Alimentare, Artigianato, Prodotti tipici

Mercatini dello Sciatorehttp://www.datigeo-piem-download.it/direct/Geoservizi/Commercio/Fiere_Sagre/Schede/S_004091F021.pdf**Frazione Artesina**http://www.datigeo-piem-download.it/direct/Geoservizi/Commercio/Fiere_Sagre/Mappe/M_004091F021.pdf

Organizzazione: Comune - Via IV Novembre 12 - 12083 Frabosa Sottana (Cn) - tel.0174/244.481
comune@comune.frabosa-sottana.cn.it - www.comune.frabosa-sottana.cn.it

Frabosa Sottana (CN)**11 febbraio**

Locale - Mostra Mercato - Alimentare, Artigianato, Prodotti tipici

Mercatini dello Sciatorehttp://www.datigeo-piem-download.it/direct/Geoservizi/Commercio/Fiere_Sagre/Schede/S_004091F022.pdf**Frazione Artesina**http://www.datigeo-piem-download.it/direct/Geoservizi/Commercio/Fiere_Sagre/Mappe/M_004091F022.pdf

Organizzazione: Comune - Via IV Novembre 12 - 12083 Frabosa Sottana (Cn) - tel.0174/244.481
comune@comune.frabosa-sottana.cn.it - www.comune.frabosa-sottana.cn.it

Frabosa Sottana (CN)**18 febbraio**

Locale - Mostra Mercato - Alimentare, Artigianato, Prodotti tipici

Mercatini dello Sciatorehttp://www.datigeo-piem-download.it/direct/Geoservizi/Commercio/Fiere_Sagre/Schede/S_004091F023.pdf**Frazione Artesina**http://www.datigeo-piem-download.it/direct/Geoservizi/Commercio/Fiere_Sagre/Mappe/M_004091F023.pdfOrganizzazione: Comune - Via IV Novembre 12 - 12083 Frabosa Sottana (Cn) - tel.0174/244.481
comune@comune.frabosa-sottana.cn.it - www.comune.frabosa-sottana.cn.it**Frabosa Sottana (CN)****29 - 30 aprile**

Locale - Mostra Mercato - Zootecnia, Artigianato, Prodotti tipici

Fiera di San Giorgio - Rassegna Zootecnica Fera `D San Giors - 18^a Ed.http://www.datigeo-piem-download.it/direct/Geoservizi/Commercio/Fiere_Sagre/Schede/S_004091F001.pdf**Piazza Sacco - Via Piave - Piazzale Rio Bedale**http://www.datigeo-piem-download.it/direct/Geoservizi/Commercio/Fiere_Sagre/Mappe/M_004091F001.pdfOrganizzazione: Comune - Via IV Novembre 12 - 12083 Frabosa Sottana (Cn) - tel.0174/244.481
comune@comune.frabosa-sottana.cn.it - www.comune.frabosa-sottana.cn.it**Frabosa Sottana (CN)****27 - 28 luglio**

Locale - Mostra Mercato - Alimentare, non Alimentare, Prodotti tipici, Artigianato

Mercatini della Montagnahttp://www.datigeo-piem-download.it/direct/Geoservizi/Commercio/Fiere_Sagre/Schede/S_004091F002.pdf**Frazione Artesina**http://www.datigeo-piem-download.it/direct/Geoservizi/Commercio/Fiere_Sagre/Mappe/M_004091F002.pdfOrganizzazione: Comune - Via IV Novembre 12 - 12083 Frabosa Sottana (Cn) - tel.0174/244.481
comune@comune.frabosa-sottana.cn.it - www.comune.frabosa-sottana.cn.it**Frabosa Sottana (CN)****3 - 4 agosto**

Locale - Mostra Mercato - Alimentare, non Alimentare, Prodotti tipici, Artigianato

Mercatini della Montagnahttp://www.datigeo-piem-download.it/direct/Geoservizi/Commercio/Fiere_Sagre/Schede/S_004091F004.pdf**Frazione Artesina**http://www.datigeo-piem-download.it/direct/Geoservizi/Commercio/Fiere_Sagre/Mappe/M_004091F004.pdfOrganizzazione: Comune - Via IV Novembre 12 - 12083 Frabosa Sottana (Cn) - tel.0174/244.481
comune@comune.frabosa-sottana.cn.it - www.comune.frabosa-sottana.cn.it**Frabosa Sottana (CN)****10 - 11 agosto**

Locale - Mostra Mercato - Alimentare, non Alimentare, Prodotti tipici, Artigianato

Mercatini della Montagnahttp://www.datigeo-piem-download.it/direct/Geoservizi/Commercio/Fiere_Sagre/Schede/S_004091F005.pdf**Frazione Artesina**http://www.datigeo-piem-download.it/direct/Geoservizi/Commercio/Fiere_Sagre/Mappe/M_004091F005.pdfOrganizzazione: Comune - Via IV Novembre 12 - 12083 Frabosa Sottana (Cn) - tel.0174/244.481
comune@comune.frabosa-sottana.cn.it - www.comune.frabosa-sottana.cn.it

Frabosa Sottana (CN)**17 - 18 agosto**

Locale - Mostra Mercato - Alimentare, non Alimentare, Prodotti tipici, Artigianato

Mercatini della Montagnahttp://www.datigeo-piem-download.it/direct/Geoservizi/Commercio/Fiere_Sagre/Schede/S_004091F006.pdf**Frazione Artesina**http://www.datigeo-piem-download.it/direct/Geoservizi/Commercio/Fiere_Sagre/Mappe/M_004091F006.pdf

Organizzazione: Comune - Via IV Novembre 12 - 12083 Frabosa Sottana (Cn) - tel.0174/244.481
 comune@comune.frabosa-sottana.cn.it - www.comune.frabosa-sottana.cn.it

Frabosa Sottana (CN)**24 - 25 agosto**

Locale - Mostra Mercato - Alimentare, non Alimentare, Prodotti tipici, Artigianato

Mercatini della Montagnahttp://www.datigeo-piem-download.it/direct/Geoservizi/Commercio/Fiere_Sagre/Schede/S_004091F011.pdf**Frazione Artesina**http://www.datigeo-piem-download.it/direct/Geoservizi/Commercio/Fiere_Sagre/Mappe/M_004091F011.pdf

Organizzazione: Comune - Via IV Novembre 12 - 12083 Frabosa Sottana (Cn) - tel.0174/244.481
 comune@comune.frabosa-sottana.cn.it - www.comune.frabosa-sottana.cn.it

Frabosa Sottana (CN)**5 - 6 ottobre**

Locale - Mostra Mercato - Alimentare, non Alimentare, Artigianato, Prodotti tipici

Gala` della Castagna d`Oro - 36ª Ed.http://www.datigeo-piem-download.it/direct/Geoservizi/Commercio/Fiere_Sagre/Schede/S_004091F009.pdf**Via IV Novembre - Piazza Sacco**http://www.datigeo-piem-download.it/direct/Geoservizi/Commercio/Fiere_Sagre/Mappe/M_004091F009.pdf

Organizzazione: Comune - Via IV Novembre 12 - 12083 Frabosa Sottana (Cn) - tel.0174/244.481
 comune@comune.frabosa-sottana.cn.it - www.comune.frabosa-sottana.cn.it

Garessio (CN)**12 - 13 ottobre**

Regionale - Mostra Mercato - Alimentare, Prodotti tipici, Enogastronomia

"Garessina" Fiera della Castagna Garessina - 34ª Ed.http://www.datigeo-piem-download.it/direct/Geoservizi/Commercio/Fiere_Sagre/Schede/S_004095F003.pdf**Piazza Carrara, Via Cavour, Via Vivalda, P.za B:Parvi**http://www.datigeo-piem-download.it/direct/Geoservizi/Commercio/Fiere_Sagre/Mappe/M_004095F003.pdf

Organizzazione: Comune - Piazza Carrara 137 - 12075 Garessio (Cn) - tel.0174/805611
 fax 0174/805661 - garessio@cert.ruparpiemonte.it - www.comune.garessio.cn.it

Garessio (CN)**19 - 20 ottobre**

Regionale - Mostra Mercato - Alimentare, Prodotti tipici, Enogastronomia

"Garessina" Fiera della Castagna Garessina - 34ª Ed.http://www.datigeo-piem-download.it/direct/Geoservizi/Commercio/Fiere_Sagre/Schede/S_004095F004.pdf**Piazza Carrara, Via Cavour, Via Vivalda, P.za B:Parvi**http://www.datigeo-piem-download.it/direct/Geoservizi/Commercio/Fiere_Sagre/Mappe/M_004095F004.pdf

Organizzazione: Comune - Piazza Carrara 137 - 12075 Garessio (Cn) - tel.0174/805611
 fax 0174/805661 - garessio@cert.ruparpiemonte.it - www.comune.garessio.cn.it

Gassino Torinese (TO)**19 maggio**

Locale - Mostra Mercato - Alimentare (Panificazione), Enogastronomia, Artigianato, Hobbistica

Sagra del Grissinohttp://www.datigeo-piem-download.it/direct/Geoservizi/Commercio/Fiere_Sagre/Schede/S_001112F001.pdf**Corso Italia**http://www.datigeo-piem-download.it/direct/Geoservizi/Commercio/Fiere_Sagre/Mappe/M_001112F001.pdf

Organizzazione: Associazione Amici Sagra del Grissino - Corso Italia 42/B - 10090 Gassino Torinese (To) - tel.011/960.63.22
 presidente@sagradelgrissino.it - www.sagradelgrissino.it

Gassino Torinese (TO)**25 - 26 maggio**

Locale - Mostra Mercato - Artigianato, Enogastronomia, Floricoltura

Il Giardino Magico dei Babi. Visioni Positivehttp://www.datigeo-piem-download.it/direct/Geoservizi/Commercio/Fiere_Sagre/Schede/S_001112F002.pdf**Corso Italia - Piazza Sampieri - Piazza A. Chiesa**http://www.datigeo-piem-download.it/direct/Geoservizi/Commercio/Fiere_Sagre/Mappe/M_001112F002.pdf

Organizzazione: Pro Loco - Via Dovia 1 - 10090 Gassino Torinese (To) - tel.011/191.162.70
 info@prolocogassino.it - www.prolocogassino.it

Gassino Torinese (TO)**20 ottobre**

Locale - Mostra Mercato - Alimentare (Panificazione e Docciario), Hobbistica

Sagra Cioccolato e Grissinihttp://www.datigeo-piem-download.it/direct/Geoservizi/Commercio/Fiere_Sagre/Schede/S_001112F003.pdf**Corso Italia**http://www.datigeo-piem-download.it/direct/Geoservizi/Commercio/Fiere_Sagre/Mappe/M_001112F003.pdf

Organizzazione: Associazione Amici Sagra del Grissino - Corso Italia 42/B - 10090 Gassino Torinese (To) - tel.011/960.63.22
 presidente@sagradelgrissino.it - www.sagradelgrissino.it

Gassino Torinese (TO)**14 - 15 dicembre**

Locale - Mostra Mercato - Artigianato, Hobbistica

Mostra Mercato Gassinese dei Babi di Natalehttp://www.datigeo-piem-download.it/direct/Geoservizi/Commercio/Fiere_Sagre/Schede/S_001112F004.pdf**Corso Italia - Piazza Sampieri - Piazza A. Chiesa**http://www.datigeo-piem-download.it/direct/Geoservizi/Commercio/Fiere_Sagre/Mappe/M_001112F004.pdf

Organizzazione: Pro Loco - Via Dovia 1 - 10090 Gassino Torinese (To) - tel.011/191.162.70
 info@prolocogassino.it - www.prolocogassino.it

Ghemme (NO)**25 aprile - 5 maggio**

Locale - Mostra Mercato - Enologia - Enogastronomia

Mostra Mercato del Vino Ghemme DOCG - 52^a Ed.http://www.datigeo-piem-download.it/direct/Geoservizi/Commercio/Fiere_Sagre/Schede/S_003073F001.pdf**Ricetto di Ghemme - Piazza Castello**http://www.datigeo-piem-download.it/direct/Geoservizi/Commercio/Fiere_Sagre/Mappe/M_003073F001.pdf

Organizzazione: Pro Loco - Piazza Castello 57/A - 28074 Ghemme (No) - tel.0163/840.314
 proghemme@libero.it -

Giaveno (TO)**8 settembre**

Locale - Mostra Mercato - Alimentare (Prodotti della panificazione), Agricoltura, Artigianato, Hobbistica

Giaveno Città` del buon Pane - 21ª Ed.http://www.datigeo-piem-download.it/direct/Geoservizi/Commercio/Fiere_Sagre/Schede/S_001115F003.pdf**Piazza Molines - centro cittadino**http://www.datigeo-piem-download.it/direct/Geoservizi/Commercio/Fiere_Sagre/Mappe/M_001115F003.pdfOrganizzazione: Comune - Via Francesco Marchini 1 - 10094 Giaveno (To) - tel.011/9326424
protocollo@giaveno.it - www.comune.giaveno.to.it**Giaveno (TO)****13 ottobre**

Locale - Mostra Mercato - Agricoltura, Agroalimentare, Artigianato, Hobbisti

Fungo in Festa 2024http://www.datigeo-piem-download.it/direct/Geoservizi/Commercio/Fiere_Sagre/Schede/S_001115F003.pdf**Centro Cittadino**http://www.datigeo-piem-download.it/direct/Geoservizi/Commercio/Fiere_Sagre/Mappe/M_001115F004.pdfOrganizzazione: Comune - Via Francesco Marchini 1 - 10094 Giaveno (To) - tel.011/932.64.24
protocollo@giaveno.it - www.comune.giaveno.to.it**Incisa Scapaccino (AT)****16 agosto**

Locale - Mostra Mercato - Zootecnia, Macchine agricole, Hobbistica

Fiera del Tacchino, del Bestiame e delle Macchine Agricolehttp://www.datigeo-piem-download.it/direct/Geoservizi/Commercio/Fiere_Sagre/Schede/S_005058F001.pdf**Piazza Mazzini**http://www.datigeo-piem-download.it/direct/Geoservizi/Commercio/Fiere_Sagre/Mappe/M_005058F001.pdfOrganizzazione: Comune - Piazza Ferraro 13 - 14045 Incisa Scapaccino (At) - tel.0141/740.40
fax 0141/746.61 - ufficiosegreteria@comune.incisascapaccino.at.it - www.comune.incisascapaccino.at.it**Isola D'Asti (AT)****21 aprile**

Locale - Mostra Mercato - Floricoltura, Hobbistica

Fiori in Fierahttp://www.datigeo-piem-download.it/direct/Geoservizi/Commercio/Fiere_Sagre/Schede/S_005059F001.pdf**Centro Cittadino**http://www.datigeo-piem-download.it/direct/Geoservizi/Commercio/Fiere_Sagre/Mappe/M_005059F001.pdfOrganizzazione: Comune - Piazza Merlino 1 - 14077 Isola d'Asti (At) - tel.0141/958134
fax 0141/958866 - commercio@comune.isoladasti.at.it - www.comune.isoladasti.at.it**Ivrea (TO)****7 luglio**

Locale - Fiera specializzata - Zootecnia

Fiera Equina di San Savinohttp://www.datigeo-piem-download.it/direct/Geoservizi/Commercio/Fiere_Sagre/Schede/S_001125F001.pdf**Parco Dora Baltea**http://www.datigeo-piem-download.it/direct/Geoservizi/Commercio/Fiere_Sagre/Mappe/M_001125F001.pdfOrganizzazione: Comune - Piazza Vittorio Emanuele I 1 - 10015 Ivrea (To) - tel.0125/4101
protocollo@comune.ivrea.to.it - www.comune.ivrea.to.it

La Loggia (TO)**9 giugno**

Locale - Mostra Mercato - Agricoltura, Hobbistica

Fera del Cossot (Fiera dello Zucchini) - 20ª Ed.http://www.datigeo-piem-download.it/direct/Geoservizi/Commercio/Fiere_Sagre/Schede/S_001127F001.pdf**Piazza Cavour - Via Roma - Via Veneto - Via Belli - Viale Maina**http://www.datigeo-piem-download.it/direct/Geoservizi/Commercio/Fiere_Sagre/Mappe/M_001127F001.pdfOrganizzazione: Comune - Via L. Bistolfi 47 - 10040 La Loggia (To) - tel.011/9629120
fax 011/9628816 - vigilanza@comune.laloggia.to.it - www.comune.laloggia.to.it**Lagnasco (CN)****5 - 7 aprile**

Nazionale - Mostra Mercato - Agricoltura, Enogastronomia, Industria e Tecnologia

Fruttinfiore 2024 - 22ª Ed.http://www.datigeo-piem-download.it/direct/Geoservizi/Commercio/Fiere_Sagre/Schede/S_004104F001.pdf**Piazza Umberto - Piazzale Asprofrut**http://www.datigeo-piem-download.it/direct/Geoservizi/Commercio/Fiere_Sagre/Mappe/M_004104F001.pdfOrganizzazione: Comune - Piazza Umberto I° 2 - 12030 Lagnasco (Cn) - tel.0175/721.01
fax 0175/726.30 - ufficioprotocollo@comune.lagnasco.cn.it - www.fruttinfiore.it**Locana (TO)****12 maggio**

Locale - Fiera specializzata - Agricoltura, Alimentare, Zootecnia

Rassegna Zootecnica Bovinahttp://www.datigeo-piem-download.it/direct/Geoservizi/Commercio/Fiere_Sagre/Schede/S_001134F001.pdf**Area attrezzata Località Nusiglie c/o Campi Sportivi**http://www.datigeo-piem-download.it/direct/Geoservizi/Commercio/Fiere_Sagre/Mappe/M_001134F001.pdfOrganizzazione: Comune - Via Roma 5 - 10080 Locana (To) - tel.0124/813.000
fax 0124/833.21 - locana@ruparpiemonte.it - www.comune.locana.to.it**Locana (TO)****17 novembre**

Locale - Fiera specializzata - Agricoltura, Alimentare, Zootecnia

Rassegna Zootecnica - Finale Provinciale d'la Bataja d'le Cravehttp://www.datigeo-piem-download.it/direct/Geoservizi/Commercio/Fiere_Sagre/Schede/S_001134F002.pdf**Area attrezzata Località Nusiglie**http://www.datigeo-piem-download.it/direct/Geoservizi/Commercio/Fiere_Sagre/Mappe/M_001134F002.pdfOrganizzazione: Comune - Via Roma 5 - 10080 Locana (To) - tel.0124/813.000
fax 0124/833.21 - locana@ruparpiemonte.it - www.comune.locana.to.it**Luserna San Giovanni (TO)****1 - 2 novembre**

Regionale - Mostra Mercato - Agricoltura, Zootecnia, macchinari ed attrezzature agricole

Fiera dei Santi 2024http://www.datigeo-piem-download.it/direct/Geoservizi/Commercio/Fiere_Sagre/Schede/S_001139F001.pdf**Impianti Sportivi**http://www.datigeo-piem-download.it/direct/Geoservizi/Commercio/Fiere_Sagre/Mappe/M_001139F001.pdfOrganizzazione: Comune - Via Roma 31 - 10062 Luserna San Giovanni (To) - tel.0121/954.449
fax 0121/902.358 - areavigilanza@comune.luserna.to.it - www.comune.luserna.to.it

Macugnaga (VB)**5 - 7 luglio**

Regionale - Mostra Mercato - Artigianato Alpino

Fiera di San Bernardo - 36ª Ed.http://www.datigeo-piem-download.it/direct/Geoservizi/Commercio/Fiere_Sagre/Schede/S_103039F001.pdf**Centro cittadino**http://www.datigeo-piem-download.it/direct/Geoservizi/Commercio/Fiere_Sagre/Mappe/M_103039F001.pdf

Organizzazione: Comune - Piazza Municipio 1 - 28876 Macugnaga (Vb) - tel.0324/650.09
 fax 0324/658.17 - protocollo@comune.macugnaga.vb.it - www.comune.macugnaga.vb.it

Marentino (TO)**29 settembre**

Regionale - Mostra Mercato - Agricoltura, Ortofrutticoltura, Artigianato, Enogastronomia

Fiera del Miele e Mostra Mercato dei Prodotti Agroalimentari e dell'Artigianato Locali - 29ª Ed.http://www.datigeo-piem-download.it/direct/Geoservizi/Commercio/Fiere_Sagre/Schede/S_001144F001.pdf**Centro cittadino**http://www.datigeo-piem-download.it/direct/Geoservizi/Commercio/Fiere_Sagre/Mappe/M_001144F001.pdf

Organizzazione: Comune - Piazza Umberto I° 1 - 10020 Marentino (To) - tel.011/943.54.12
 fax 011/943.53.29 - info@comune.marentino.to.it - www.comune.marentino.to.it

Mirabello Monferrato (AL)**24 - 26 maggio**

Locale - Mostra Mercato - Enogastronomia, Artigianato, Hobbistica

Riso & Rose - Folke' Bello - Ed. 2023http://www.datigeo-piem-download.it/direct/Geoservizi/Commercio/Fiere_Sagre/Schede/S_006094F001.pdf**Piazza della Libertà**http://www.datigeo-piem-download.it/direct/Geoservizi/Commercio/Fiere_Sagre/Mappe/M_006094F001.pdf

Organizzazione: Comune - Piazza G. Marconi 17 - 15040 Mirabello Monferrato (Al) - tel.0142/63121
 fax 0142/64720 - info@comune.mirabellomonferrato.al.it - www.comune.mirabellomonferrato.al.it

Mombasiglio (CN)**20 ottobre**

Locale - Mostra Mercato - Agricoltura, Hobbistica

Fiera dei Produttori Agricoli della Valle Mongiahttp://www.datigeo-piem-download.it/direct/Geoservizi/Commercio/Fiere_Sagre/Schede/S_004125F001.pdf**Via Variante**http://www.datigeo-piem-download.it/direct/Geoservizi/Commercio/Fiere_Sagre/Mappe/M_004125F001.pdf

Organizzazione: Pro Loco - Via Prov.le Mongia 8 - 12070 Mombasiglio (Cn) - tel.333/8411665
 fax 0174/780219 - ascherifranca@gmail.com -

Mombercelli (AT)**19 - 20 ottobre**

Nazionale - Mostra Mercato - Agricoltura (Tartufi), Enogastronomia

Fiera Nazionale del Tartufo e dei Prodotti Locali - 44ª Ed.http://www.datigeo-piem-download.it/direct/Geoservizi/Commercio/Fiere_Sagre/Schede/S_005066F001.pdf**Piazza Alfieri - Piazza Unione Europea - Via Bogliolo - Via Marconi**http://www.datigeo-piem-download.it/direct/Geoservizi/Commercio/Fiere_Sagre/Mappe/M_005066F001.pdf

Organizzazione: Comune - Piazza Alfieri 2 - 14047 Mombercelli (At) - tel.0141/95.96.10
 fax 0141/95.97.56 - comune.mombercelli.at@cert.legalmail.it - www.comune.mombercelli.at.it

Monale (AT)**16 giugno**

Locale - Mostra Mercato - Agricoltura, Alimentare, Artigianato, Hobbistica

Le Nobili Speziehttp://www.datigeo-piem-download.it/direct/Geoservizi/Commercio/Fiere_Sagre/Schede/S_005067F001.pdf**Giardino del Castello Scarampi**http://www.datigeo-piem-download.it/direct/Geoservizi/Commercio/Fiere_Sagre/Mappe/M_005067F001.pdfOrganizzazione: Comune - Piazza Vittorio Emanuele II° 1 - 14013 Monale (At) - tel.0141/669131
fax 0141/650907 - info@comune.monale.at.it - www.comune.monale.at.it**Monastero Bormida (AT)****10 marzo**

Locale - Mostra Mercato - Artigianato, Enogastronomia

Mostra Mercato dei Prodotti Tipici della Langa Astigiana e dintornihttp://www.datigeo-piem-download.it/direct/Geoservizi/Commercio/Fiere_Sagre/Schede/S_005068F001.pdf**Piazza XX Settembre - aree limitrofe**http://www.datigeo-piem-download.it/direct/Geoservizi/Commercio/Fiere_Sagre/Mappe/M_005068F001.pdfOrganizzazione: Comune - Piazza Castello 1 - 14058 Monastero Bormida (At) - tel.0144/88012
info@comunemonastero.at.it - www.comune.monasterobormida.at.it**Monastero Bormida (AT)****28 luglio**

Regionale - Mostra Mercato - Zootecnia, Prodotti tipici, Artigianato

Fiera Bovina di San Desideriohttp://www.datigeo-piem-download.it/direct/Geoservizi/Commercio/Fiere_Sagre/Schede/S_005068F002.pdf**Area Verde circostante- l'Antica Pieve di San Desiderio**http://www.datigeo-piem-download.it/direct/Geoservizi/Commercio/Fiere_Sagre/Mappe/M_005068F002.pdfOrganizzazione: Comune - Piazza Castello 1 - 14058 Monastero Bormida (At) - tel.0144/880.12
fax 0144/884.50 - info@comunemonastero.at.it - www.comunemonastero.at.it**Monastero Di Lanzo (TO)****11 agosto**

Locale - Mostra Mercato - Artigianato, Prodotti di montagna, Hobbistica

Fiera Artigianale Valle del Tesso 28ª Ed.http://www.datigeo-piem-download.it/direct/Geoservizi/Commercio/Fiere_Sagre/Schede/S_005068F002.pdf**Frazione Chiaves**http://www.datigeo-piem-download.it/direct/Geoservizi/Commercio/Fiere_Sagre/Mappe/M_001155F001.pdfOrganizzazione: Pro Loco - tel.335/1400723
fax 0123/422900 - fieravalledeltesso@tim.it -**Moncalieri (TO)****20 ottobre**

Locale - Mostra Mercato - Enogastronomia, Artigianato, Hobbistica

Fera dij Subiét e Sua Maesta` il Bollitohttp://www.datigeo-piem-download.it/direct/Geoservizi/Commercio/Fiere_Sagre/Schede/S_001156F001.pdf**Centro cittadino**http://www.datigeo-piem-download.it/direct/Geoservizi/Commercio/Fiere_Sagre/Mappe/M_001156F001.pdfOrganizzazione: A.T.C. Pro Loco Moncalieri - Via San Martino 48 - 10024 Moncalieri (To) - tel.011/6407428
fax 011/034814 - prolocomoncalieri@gmail.com - www.prolocomoncalieri.com

Moncalvo (AT)**20 ottobre**

Nazionale - Mostra Mercato - Agricoltura (Tartufi), Enogastronomia

Fiera del Tartufo - 70^a Ed.http://www.datigeo-piem-download.it/direct/Geoservizi/Commercio/Fiere_Sagre/Schede/S_005069F001.pdf**Piazza Carlo Alberto**http://www.datigeo-piem-download.it/direct/Geoservizi/Commercio/Fiere_Sagre/Mappe/M_005069F001.pdfOrganizzazione: Comune - Piazza Buronzo 2 - 14036 Moncalvo (At) - tel.0141/917.505
fax 0141/907.352 - info@fieradeltartufodimoncalvo.it - www.comune.moncalvo.at.it**Moncalvo (AT)****27 ottobre**

Nazionale - Mostra Mercato - Agricoltura (Tartufi), Enogastronomia

Fiera del Tartufo - 70^a Ed.http://www.datigeo-piem-download.it/direct/Geoservizi/Commercio/Fiere_Sagre/Schede/S_005069F001.pdf**Piazza Carlo Alberto**http://www.datigeo-piem-download.it/direct/Geoservizi/Commercio/Fiere_Sagre/Mappe/M_005069F002.pdfOrganizzazione: Comune - Piazza Buronzo 2 - 14036 Moncalvo (At) - tel.0141/917.505
fax 0141/907.352 - info@fieradeltartufodimoncalvo.it - www.comune.moncalvo.at.it**Moncalvo (AT)****11 dicembre**

Nazionale - Mostra Mercato - Zootecnia

Fiera del Bue Grasso - 386^a Ed.http://www.datigeo-piem-download.it/direct/Geoservizi/Commercio/Fiere_Sagre/Schede/S_005069F003.pdf**Piazza Carlo Alberto**http://www.datigeo-piem-download.it/direct/Geoservizi/Commercio/Fiere_Sagre/Mappe/M_005069F003.pdfOrganizzazione: Comune - Piazza Buronzo 2 - 14036 Moncalvo (At) - tel.0141/917.505
fax 0141/907.352 - protocollo@comune.moncalvo.at.it - www.comune.moncalvo.at.it**Mondovì (CN)****14 - 18 agosto**

Nazionale - Mostra Mercato - Arte

Mostra dell'Artigianato Artistico - 56^a Ed.http://www.datigeo-piem-download.it/direct/Geoservizi/Commercio/Fiere_Sagre/Schede/S_004130F002.pdf**Quartiere di Mondovì Piazza**http://www.datigeo-piem-download.it/direct/Geoservizi/Commercio/Fiere_Sagre/Mappe/M_004130F002.pdfOrganizzazione: Associazione La Funicolare - Centro Commerciale Naturale di Mondovì - Via della Funicolare 31 - 12084 Mondovì (Cn) - tel.0174/552192
esedramondovi@gmail.com - www.lafunicolare.net**Mondovì (CN)****1 - 3 novembre**

Regionale - Mostra Mercato - Agricoltura (Tartufi), Zootecnia, Enogastronomia

Fiera Regionale del Tartufo - 27^a Ed.http://www.datigeo-piem-download.it/direct/Geoservizi/Commercio/Fiere_Sagre/Schede/S_004130F001.pdf**Centro storico Mondovì Breo - Piazza Maggiore**http://www.datigeo-piem-download.it/direct/Geoservizi/Commercio/Fiere_Sagre/Mappe/M_004130F001.pdfOrganizzazione: Comune - Corso Statuto 15 - 12084 Mondovì (Cn) - tel.0174/559.271
fax 0174/559.231 - turismo@comune.mondovi.cn.it - www.comune.mondovi.cn.it

Montanaro (TO)**23 - 27 maggio**

Locale - Mostra Mercato - Alimentare dolciario, Articoli da regalo, Casalinghi Hobbistica

Sagra del Canastrel - 32^a Ed.http://www.datigeo-piem-download.it/direct/Geoservizi/Commercio/Fiere_Sagre/Schede/S_001161F002.pdf**Area Ca` Mescarlin - Piazza Donatori Sanguie - Via C. Battisti**http://www.datigeo-piem-download.it/direct/Geoservizi/Commercio/Fiere_Sagre/Mappe/M_001161F002.pdfOrganizzazione: Pro Loco - Via Bertini 1 - 10017 Montanaro (To) - tel.349/09.46.948
prolocomontanaro@libero.it -**Montechiaro D`Acqui (AL)****8 dicembre**

Regionale - Mostra Mercato - Zootecnia, Prodotti tipici, Artigianato

Fiera del Bue Grasso - 23^a Ed.http://www.datigeo-piem-download.it/direct/Geoservizi/Commercio/Fiere_Sagre/Schede/S_006106F002.pdf**Area attrezzata Foro Boario - Via della Fiera, Frazione Piana**http://www.datigeo-piem-download.it/direct/Geoservizi/Commercio/Fiere_Sagre/Mappe/M_006106F002.pdfOrganizzazione: Comune - Piazza Battisti 1 - 15010 Montechiaro d`Acqui (Al) - tel.0144/920.58
fax 0144/952.949 - info@comune.moontechiarodacqui.al.it - www.comune.montechiarodacqui.al.it**Montechiaro D`Asti (AT)****24 novembre**

Nazionale - Mostra Mercato - Agricoltura (Tartufi), Enogastronomia

Fiera Nazionale del Tartufo Bianco del Monferratohttp://www.datigeo-piem-download.it/direct/Geoservizi/Commercio/Fiere_Sagre/Schede/S_005075F001.pdf**Piazza Umberto I**http://www.datigeo-piem-download.it/direct/Geoservizi/Commercio/Fiere_Sagre/Mappe/M_005075F001.pdfOrganizzazione: Comune - Piazza Umberto I° 9 - 14025 Montechiaro d`Asti (At) - tel.0141/999.136
fax 0141/901.128 - amministrativo@comune.montechiarodasti.at.it - www.comune.montechiarodasti.at.it**Montegrosso D`Asti (AT)****18 - 19 maggio**

Locale - Mostra Mercato - Agricoltura (Vino), Enogastronomia, Artigianato locale

DiVIN MongrÖss - 2^a Ed.http://www.datigeo-piem-download.it/direct/Geoservizi/Commercio/Fiere_Sagre/Schede/S_005076F001.pdf**Centro cittadino**http://www.datigeo-piem-download.it/direct/Geoservizi/Commercio/Fiere_Sagre/Mappe/M_005076F001.pdfOrganizzazione: Comune - Via Re Umberto 60 - 14048 Montegrosso d`Asti (At) - tel.0141/953052/2
fax 0141/953739 - amministrativo@comune.montegrossodasti.at.it - www.comune.montegrossodasti.at.it**Montelupo Albese (CN)****14 luglio**

Locale - Mostra Mercato - Agricoltura, Enogastronomia, Prodotti tipici, Artigianato

Bancarelle nel Borgo Anticohttp://www.datigeo-piem-download.it/direct/Geoservizi/Commercio/Fiere_Sagre/Schede/S_004137F001.pdf**Piazza Castello - centro cittadino**http://www.datigeo-piem-download.it/direct/Geoservizi/Commercio/Fiere_Sagre/Mappe/M_004137F001.pdfOrganizzazione: Comune - Via Umberto n. 4 - 12050 Montelupo Albese (Cn) - tel.0173/617.117
info@comune.montelupoalbese.cn.it - www.comune.montelupoalbese.cn.it

Montiglio Monferrato (AT)**6 ottobre**

Nazionale - Mostra Mercato - Agricoltura, Tartuficoltura, Silvicultura, Zootecnia, Artigianato ligneo, Enogastronomia

Fiera del Tartufo di Montiglio Monferrato - Premio Cane d'Argentohttp://www.datigeo-piem-download.it/direct/Geoservizi/Commercio/Fiere_Sagre/Schede/S_005121F001.pdf**Area espositiva (Montexpo) - vie limitrofe**http://www.datigeo-piem-download.it/direct/Geoservizi/Commercio/Fiere_Sagre/Mappe/M_005121F001.pdfOrganizzazione: Comune - Piazza Umberto 1 - 14026 Montiglio Monferrato (At) - tel.0141/994.008
fax 0141/691.928 - montigliomonferrat@gmail.com - www.comune.montigliomonferrato.at.it**Moriondo Torinese (TO)****20 ottobre**

Locale - Mostra Mercato - Agricoltura, Hobbistica

Sagra del Cavolo Liscio - 22ª Ed.http://www.datigeo-piem-download.it/direct/Geoservizi/Commercio/Fiere_Sagre/Schede/S_001163F001.pdf**Centro cittadino**http://www.datigeo-piem-download.it/direct/Geoservizi/Commercio/Fiere_Sagre/Mappe/M_001163F001.pdfOrganizzazione: Pro Loco - c/o Comune - Piazza Vittorio Veneto 1 - 10020 Moriondo Torinese (To) - tel.011/987.61.37
ragioneria@comune.moriondo.to.it - www.comune.moriondo.to.it**Montiglio Monferrato (AT)****13 ottobre**

Nazionale - Mostra Mercato - Agricoltura, Tartuficoltura, Silvicultura, Zootecnia, Artigianato ligneo, Enogastronomia

Fiera del Tartufo di Montiglio Monferrato - Premio Cane d'Argentohttp://www.datigeo-piem-download.it/direct/Geoservizi/Commercio/Fiere_Sagre/Schede/S_005121F002.pdf**Area espositiva (Montexpo) - vie limitrofe**http://www.datigeo-piem-download.it/direct/Geoservizi/Commercio/Fiere_Sagre/Mappe/M_005121F002.pdfOrganizzazione: Comune - Piazza Umberto 1 - 14026 Montiglio Monferrato (At) - tel.0141/994.008
fax 0141/691.928 - montigliomonferrat@gmail.com - www.comune.montigliomonferrato.at.it**Morozzo (CN)****15 - 16 dicembre**

Nazionale - Mostra Mercato - Avicoltura tradizionale, Gastronomia

Fiera Nazionale del Cappone di Morozzohttp://www.datigeo-piem-download.it/direct/Geoservizi/Commercio/Fiere_Sagre/Schede/S_004144F001.pdf**Piazza Barbero**http://www.datigeo-piem-download.it/direct/Geoservizi/Commercio/Fiere_Sagre/Mappe/M_004144F001.pdfOrganizzazione: Comune e Consorzio per la Tutela e la Valorizzazione del Cappone di Morozzo - Via Bongioanni, 4 - 12040 Morozzo (Cn) - tel.0171/772.001
fax 0171/772.477 - protocollo@comune.morozzo.cn.it - www.cappedimorozzo.it**Murazzano (CN)****28 aprile**

Locale - Mostra Mercato - Agricoltura, Alimentare, Zootecnia, Hobbistica

Anduma e Tas-Tumahttp://www.datigeo-piem-download.it/direct/Geoservizi/Commercio/Fiere_Sagre/Schede/S_004145F002.pdf**Piazza Mos. Dadone - Via C. D' Aste**http://www.datigeo-piem-download.it/direct/Geoservizi/Commercio/Fiere_Sagre/Mappe/M_004145F002.pdfOrganizzazione: Comune - Via Roma 34 - 12060 Murazzano (Cn) - tel.0173/791.201
comune@comune.murazzano.cn.it - www.comune.murazzano.cn.it

Murazzano (CN)**29 - 30 agosto**

Locale - Mostra Mercato - Agricoltura, Alimentare, Zootecnia, Hobbistica

Fiera dei Trentahttp://www.datigeo-piem-download.it/direct/Geoservizi/Commercio/Fiere_Sagre/Schede/S_004145F001.pdf**Piazza Cerrina - Piazza Umberto I°**http://www.datigeo-piem-download.it/direct/Geoservizi/Commercio/Fiere_Sagre/Mappe/M_004145F001.pdfOrganizzazione: Comune - Via Roma 34 - 12060 Murazzano (Cn) - tel.0173/791.201
comune@comune.murazzano.cn.it - www.comune.murazzano.cn.it**Murisengo (AL)****10 novembre**

Nazionale - Mostra Mercato - Agricoltura (Tartufi), Enogastronomia

Fiera Nazionale del Tartufo - Trifola d'Or - 57ª Ed.http://www.datigeo-piem-download.it/direct/Geoservizi/Commercio/Fiere_Sagre/Schede/S_006113F001.pdf**Centro cittadino**http://www.datigeo-piem-download.it/direct/Geoservizi/Commercio/Fiere_Sagre/Mappe/M_006113F001.pdfOrganizzazione: Comune - Piazza della Vittoria 1 - 15020 Murisengo (Al) - tel.0141/993.041
fax 0141/993.759 - protocollo@murisengo.com - www.fieradeltartufo.com**Murisengo (AL)****17 novembre**

Nazionale - Mostra Mercato - Agricoltura (Tartufi), Enogastronomia

Fiera Nazionale del Tartufo - Trifola d'Or - 57ª Ed.http://www.datigeo-piem-download.it/direct/Geoservizi/Commercio/Fiere_Sagre/Schede/S_006113F002.pdf**Centro cittadino**http://www.datigeo-piem-download.it/direct/Geoservizi/Commercio/Fiere_Sagre/Mappe/M_006113F002.pdfOrganizzazione: Comune - Piazza della Vittoria 1 - 15020 Murisengo (Al) - tel.0141/993.041
fax 0141/993.759 - protocollo@murisengo.com - www.fieradeltartufo.com**Nichelino (TO)****28 - 29 settembre**

Locale - Mostra Mercato - Fiera sposi

Sposi In - Expo per il Matrimoniohttp://www.datigeo-piem-download.it/direct/Geoservizi/Commercio/Fiere_Sagre/Schede/S_001164F001.pdf**Palazzina di Caccia di Stupinigi**http://www.datigeo-piem-download.it/direct/Geoservizi/Commercio/Fiere_Sagre/Mappe/M_001164F001.pdfOrganizzazione: AD Eventi & Comunicazione S.r.l. - Via Ottavio Revel 6 - 10121 Torino - tel.328/017.82.64
loredana.tursi@adeventiecomunicazione.it - www.sposiin.info**Nichelino (TO)****4 - 19 dicembre**

Locale - Mostra Mercato - Alimentare, Regalistica, Artigianato, Commercio

Natale è Reale - 8ª Ed.http://www.datigeo-piem-download.it/direct/Geoservizi/Commercio/Fiere_Sagre/Schede/S_001164F002.pdf**Palazzina di Caccia di Stupinigi**http://www.datigeo-piem-download.it/direct/Geoservizi/Commercio/Fiere_Sagre/Mappe/M_001164F002.pdfOrganizzazione: AD Eventi & Comunicazione S.r.l. - Via Ottavio Revel 6 - 10121 Torino - tel.328/017.82.64
loredana.tursi@adeventiecomunicazione.it - www.sposiin.info

Nizza Monferrato (AT)**26 - 28 aprile**

Locale - Mostra Mercato - Alimentare, Agricoltura, Giardinaggio, Enologia, Industria Meccanica

Fiera del Santo Cristohttp://www.datigeo-piem-download.it/direct/Geoservizi/Commercio/Fiere_Sagre/Schede/S_005080F002.pdf**Centro cittadino**http://www.datigeo-piem-download.it/direct/Geoservizi/Commercio/Fiere_Sagre/Mappe/M_005080F005.pdfOrganizzazione: Comune - Piazza Martiri di Alessandria 19 - 14049 Nizza M.to (At) - tel. 0141/720507
fax 0141/720536 - manifestazioni@comune.nizza.at.it - www.comune.nizza.at.it**Nizza Monferrato (AT)****11 - 12 maggio**

Locale - Mostra Mercato - Agricoltura, Enologia

Nizza e` Barberahttp://www.datigeo-piem-download.it/direct/Geoservizi/Commercio/Fiere_Sagre/Schede/S_005080F001.pdf**Via Carlo Alberto - Via Corsi - Piazza XX Settembre - Piazza Martiri di Alessandria**http://www.datigeo-piem-download.it/direct/Geoservizi/Commercio/Fiere_Sagre/Mappe/M_005080F001.pdfOrganizzazione: Comune - Piazza Martiri di Alessandria 19 - 14049 Nizza M.to (At) - tel. 0141/720.507
fax 0141/720.536 - manifestazioni@comune.nizza.at.it - www.comune.nizza.at.it**Nizza Monferrato (AT)****1 dicembre**

Locale - Mostra Mercato - Zootecnia, Enogastronomia

Fiera del Bue Grasso e del Manzohttp://www.datigeo-piem-download.it/direct/Geoservizi/Commercio/Fiere_Sagre/Schede/S_005080F004.pdf**Piazza Garibaldi**http://www.datigeo-piem-download.it/direct/Geoservizi/Commercio/Fiere_Sagre/Mappe/M_005080F004.pdfOrganizzazione: Comune - Piazza Martiri di Alessandria 19 - 14049 Nizza M.to (At) - tel. 0141/720.507
fax 0141/720.536 - manifestazioni@comune.nizza.at.it - www.comune.nizza.at.it**Nomaglio (TO)****20 ottobre**

Locale - Mostra Mercato - Agricoltura, Artigianato, Hobbistica

Sagra della Castagna - 24^a Ed.http://www.datigeo-piem-download.it/direct/Geoservizi/Commercio/Fiere_Sagre/Schede/S_001167F001.pdf**Centro cittadino**http://www.datigeo-piem-download.it/direct/Geoservizi/Commercio/Fiere_Sagre/Mappe/M_001167F001.pdfOrganizzazione: Comune - Via Roma 10 - 10010 Nomaglio - (To) - tel. 0125/790.158
fax 0125/790.384 - nomaglio@ruparpiemonte.it - www.comune.nomaglio.to.it**None (TO)****18 - 20 ottobre**

Locale - Mostra Mercato - Alimentare dolciario, Artigianato, Hobbistica

None al Cioccolato - 24^a Ed.http://www.datigeo-piem-download.it/direct/Geoservizi/Commercio/Fiere_Sagre/Schede/S_001168F001.pdf**Piazza Cavour - Piazza Rubiano - Via Roma - Via Stazione - Via San Rocco**http://www.datigeo-piem-download.it/direct/Geoservizi/Commercio/Fiere_Sagre/Mappe/M_001168F001.pdfOrganizzazione: Comune - Piazza Cavour n. 9 - 10060 None (To) - tel. 011/990.42.24
fax 011/986.48.89 - polizia@comune.none.to.it - www.comune.none.to.it

Novalesa (TO)**22 settembre**

Locale - Mostra Mercato - Agricoltura, Alimentare (Caseario), Hobbistica

Fiera della Patata e della Toma di Novalesa - 20^a Ed.http://www.datigeo-piem-download.it/direct/Geoservizi/Commercio/Fiere_Sagre/Schede/S_001169F001.pdf**Piazzale del Comune**http://www.datigeo-piem-download.it/direct/Geoservizi/Commercio/Fiere_Sagre/Mappe/M_001169F001.pdfOrganizzazione: Comune - Via Susa 19 - 10050 Novalesa (To) - tel.0122/653.333
fax 0123/653.104 - ragioneria@comune.novalesa.to.it - www.comune.novalesa.to.it**Novara (NO)****5 - 6 ottobre**

Regionale - Mostra Mercato - Enogastronomia, Artigianato, Prodotti agricoli

DeGusto Novara - 17^a Ed.http://www.datigeo-piem-download.it/direct/Geoservizi/Commercio/Fiere_Sagre/Schede/S_003106F001.pdf**Piazza Martiri - Sala Contrattazione Merci - Area esterna**http://www.datigeo-piem-download.it/direct/Geoservizi/Commercio/Fiere_Sagre/Mappe/M_003106F001.pdfOrganizzazione: Ascom - Via Paletta 1 - 28100 Novara - tel.0321/614.410
pilone@confcommercio.net - www.ascomnovara.it**Novi Ligure (AL)****6 - 8 dicembre**

Regionale - Mostra Mercato - Alimentare

Dolci Terre di Novi - 27^a Ed.http://www.datigeo-piem-download.it/direct/Geoservizi/Commercio/Fiere_Sagre/Schede/S_006114F001.pdf**Centro Fieristico Dolci Terre di Novi - Viale dei Campionissimi**http://www.datigeo-piem-download.it/direct/Geoservizi/Commercio/Fiere_Sagre/Mappe/M_006114F001.pdfOrganizzazione: Comune - Via Paolo Giacometti 22 - 15067 Novi Ligure (Al) - tel.0143/772.204
fax 0143/772.280 - commercio@comune.noviligure.al.it - www.comunenoviligure.gov.it**Nucetto (CN)****13 ottobre**

Locale - Mostra Mercato - Agricoltura, Artigianato, Hobbistica

Festa del Cece di Nucetto - 19^a Ed.http://www.datigeo-piem-download.it/direct/Geoservizi/Commercio/Fiere_Sagre/Schede/S_004153F001.pdf**Parco Gurei**http://www.datigeo-piem-download.it/direct/Geoservizi/Commercio/Fiere_Sagre/Mappe/M_004153F001.pdfOrganizzazione: Associazione per la Valorizzazione e Tutela del Cece di Nucetto - Via Nazionale 75 - 12070 Nucetto (Cn) - tel.0174/741.12
cecedinucetto@libero.it - www.cecedinucetto.it**Odalengo Piccolo (AL)****5 - 6 ottobre**

Regionale - Mostra Mercato - Agricoltura (Tartufi), Enogastronomia, Artigianato

Fiera Tufo & Tartufo - 31^a Ed.http://www.datigeo-piem-download.it/direct/Geoservizi/Commercio/Fiere_Sagre/Schede/S_006117F001.pdf**Centro cittadino**http://www.datigeo-piem-download.it/direct/Geoservizi/Commercio/Fiere_Sagre/Mappe/M_006117F001.pdfOrganizzazione: Comune - Piazza Piemonte 1 - 15020 Odalengo Piccolo (Al) - tel.0141/919.126
info@comune.odalengopiccolo.al.it - www.comune.odalengopiccolo.al.it

Oleggio (NO)**44682**

Regionale - Mostra Mercato - Agricoltura, Silvicoltura, Zootecnia

Fiera Agricola - 24^a Ed.http://www.datigeo-piem-download.it/direct/Geoservizi/Commercio/Fiere_Sagre/Schede/S_003108F001.pdf**Centro storico - Parchi**http://www.datigeo-piem-download.it/direct/Geoservizi/Commercio/Fiere_Sagre/Mappe/M_003108F001.pdf

Organizzazione: Comune - Via Novara 5 - 28047 Oleggio (No) - tel.0321/969.818
 fax 0321/969.855 - commercio@comune.oleggio.no.it - www.comune.oleggio.no.it

Orbassano (TO)**7 aprile**

Locale - Mostra Mercato - Floricoltura, Artigianato, Enogastronomia

Fiera Primaverailehttp://www.datigeo-piem-download.it/direct/Geoservizi/Commercio/Fiere_Sagre/Schede/S_001171F003.pdf**Centro cittadino**http://www.datigeo-piem-download.it/direct/Geoservizi/Commercio/Fiere_Sagre/Mappe/M_001171F003.pdf

Organizzazione: Comune - Piazza Umberto I° 5 - 10043 Orbassano (To) - tel.011/903.62.14
attivitaeconomiche@comune.orbassano.to.it - www.comune.orbassano.to.it

Orbassano (TO)**20 ottobre**

Locale - Mostra Mercato - Agricoltura, Alimentare

Fiera del Sedano Rosso - Fiera Autunnale - 21^a Ed.http://www.datigeo-piem-download.it/direct/Geoservizi/Commercio/Fiere_Sagre/Schede/S_001171F002.pdf**Centro cittadino**http://www.datigeo-piem-download.it/direct/Geoservizi/Commercio/Fiere_Sagre/Mappe/M_001171F002.pdf

Organizzazione: Comune - Piazza Umberto I° 5 - 10043 Orbassano (To) - tel.011/903.62.14
attivitaeconomiche@comune.orbassano.to.it - www.comune.orbassano.to.it

Oulx (TO)**05 - 07 luglio**

Internazionale - Fiera Specializzata - Agricoltura, Costruzioni

Boster Nord Ovest - 12^a Ed.http://www.datigeo-piem-download.it/direct/Geoservizi/Commercio/Fiere_Sagre/Schede/S_001175F003.pdf**Pineta di Beaulard - 10056 Oulx (To)**http://www.datigeo-piem-download.it/direct/Geoservizi/Commercio/Fiere_Sagre/Mappe/M_001175F003.pdf

Organizzazione: G.Pirrer Events SRL - Via Istria 55 - 35135 Padova - tel.347/760.71.71
g.pirrer.events@gmail.com -

Oulx (TO)**1 ottobre**

Locale - Fiera generale - Alimentare (Prodotti tipici locali), Zootecnia

Fiera Franca e Rassegna Zootecnica - 530^a Ed.http://www.datigeo-piem-download.it/direct/Geoservizi/Commercio/Fiere_Sagre/Schede/S_001175F002.pdf**Piazza Garambois**http://www.datigeo-piem-download.it/direct/Geoservizi/Commercio/Fiere_Sagre/Mappe/M_001175F002.pdf

Organizzazione: Comune - Piazza Garambois 1 - 10056 Oulx (To) - tel.0122/831.102
commercio@comune.oulx.to.it - www.comune.oulx.to.it

Ovada (AL)**17 novembre**

Locale - Mostra Mercato - Agricoltura (Tartufi), Enologia, Enogastronomia

Ovada Vino e Tartufi 2023http://www.datigeo-piem-download.it/direct/Geoservizi/Commercio/Fiere_Sagre/Schede/S_006121F001.pdf

Loggia S. Sebastiano - Sala Esposizione Biblioteca Civica P.zza Cereseto - Struttura piazza Matteotti

http://www.datigeo-piem-download.it/direct/Geoservizi/Commercio/Fiere_Sagre/Mappe/M_006121F001.pdfOrganizzazione: Comune - Via Torino 69 - 15076 Ovada (Al) - tel. 0143/836260
vigili@comune.ovada.al.it -**Paesana (CN)****20 ottobre**

Locale - Mostra Mercato - Agricoltura, Allevamento, Alimentare, non Alimentare, Artigianato, Hobbistica

Rassegna Fieristica dell'Agricoltura, dell'Artigianato, del Commercio e della Zootecnia - Paesana in piazza 2024 - 26ª Ed.http://www.datigeo-piem-download.it/direct/Geoservizi/Commercio/Fiere_Sagre/Schede/S_004157F001.pdf**Centro cittadino**http://www.datigeo-piem-download.it/direct/Geoservizi/Commercio/Fiere_Sagre/Mappe/M_004157F001.pdfOrganizzazione: Comune - Via Barge 6 - 12034 Paesana (Cn) - tel. 0175/94.105
fax 0175/987.206 - sindaco.comune@paesana.it - www.paesana.it**Pancalieri (TO)****13 - 17 settembre**

Locale - Mostra Mercato - Agricoltura, Apicoltura, Erboristeria, Liquoristica, Hobbistica

Viverbe 2024 - 43ª Ed.http://www.datigeo-piem-download.it/direct/Geoservizi/Commercio/Fiere_Sagre/Schede/S_001178F001.pdf**Centro cittadino**http://www.datigeo-piem-download.it/direct/Geoservizi/Commercio/Fiere_Sagre/Mappe/M_001178F001.pdfOrganizzazione: Comune - Piazza Vittorio Emanuele II 3 - 10060 Pancalieri (To) - tel. 011/973.41.02
fax 011/973.48.00 - segreteria@comune.pancalieri.to.it - www.comune.pancalieri.to.it**Paroldo (CN)****8 - 10 novembre**

Locale - Mostra Mercato - Agricoltura (Tartufi), Enogastronomia, Hobbistica

Fiera "Estate di San Martino" - Fiera del Tartufo dell'Alta Langa e del Cebanohttp://www.datigeo-piem-download.it/direct/Geoservizi/Commercio/Fiere_Sagre/Schede/S_004160F001.pdf**Centro cittadino**http://www.datigeo-piem-download.it/direct/Geoservizi/Commercio/Fiere_Sagre/Mappe/M_004160F001.pdfOrganizzazione: Comune - Via Coste 2 - 12070 Paroldo (Cn) - tel. 0174/789.040
fax 0174/789.914 - paroldo@reteunitaria.piemonte.it - www.comune.paroldo.cn.it**Pavarolo (TO)****23 giugno**

Locale - Mostra Mercato - Agricoltura (Susine), Enogastronomia, Artigianato, Ortofrutticoltura

Fiera della Brigna Purina - 26ª Ed.http://www.datigeo-piem-download.it/direct/Geoservizi/Commercio/Fiere_Sagre/Schede/S_001180F001.pdf**Via del Rubino**http://www.datigeo-piem-download.it/direct/Geoservizi/Commercio/Fiere_Sagre/Mappe/M_001180F001.pdfOrganizzazione: Comune - Via Barbacana 2 - 10020 Pavarolo (To) - tel. 011/9408001
fax 011/9408629 - info@comune.pavarolo.to.it - www.comune.pavarolo.to.it

Perosa Argentina (TO)**14 ottobre**

Locale - Mostra Mercato - Zootecnia, Prodotti tipici

Rassegna Zootecnicahttp://www.datigeo-piem-download.it/direct/Geoservizi/Commercio/Fiere_Sagre/Schede/S_001184F001.pdf**Piazza Abegg - Via Trento**http://www.datigeo-piem-download.it/direct/Geoservizi/Commercio/Fiere_Sagre/Mappe/M_001184F001.pdf

Organizzazione: Comune - Piazza Europa 3 - 10063 Perosa Argentina - tel.0121/812.18
 fax 0121/815.09 - vigili.perosa.argentina.@ruparpiemonte.it - www.comune.perosaargentina.to.it

Pertusio (TO)**4 - 13 ottobre**

Locale - Mostra Mercato - Agricoltura, Artigianato, Zootecnia, Allevamento, Alimentari, Fischietti in terracotta

Fiera di San Firminohttp://www.datigeo-piem-download.it/direct/Geoservizi/Commercio/Fiere_Sagre/Schede/S_001187F001.pdf**Centro cittadino**http://www.datigeo-piem-download.it/direct/Geoservizi/Commercio/Fiere_Sagre/Mappe/M_001187F001.pdf

Organizzazione: Pro Loco - Via Parrocchia 9 - 10080 Pertusio (To) - tel.348/554.92.21
 info@prolocopertusio.it - www.prolocopertusio.it

Piea (AT)**27 - 29 settembre**

Nazionale - Mostra Mercato - Agricoltura, Alimentare, Artigianato

Fiera Nazionale della Zucca - La Zucca delle Meraviglie - 23^a Ed.http://www.datigeo-piem-download.it/direct/Geoservizi/Commercio/Fiere_Sagre/Schede/S_005084F001.pdf**Centro cittadino**http://www.datigeo-piem-download.it/direct/Geoservizi/Commercio/Fiere_Sagre/Mappe/M_005084F001.pdf

Organizzazione: Comune - Piazza Italia 1 - 14020 Piea (At) - tel.0141/901.650
 fax 0141/990.907 - piea@comune.piea.at.it - www.comune.piea.at.it

Pinerolo (TO)**28 - 29 aprile**

Locale - Mostra Mercato - Agricoltura, Zootecnia, Floricoltura

Mostra Mercato di Macchine Agricole e Prodotti per l'Agricolturahttp://www.datigeo-piem-download.it/direct/Geoservizi/Commercio/Fiere_Sagre/Schede/S_001191F004.pdf**Piazza d'Armi - Viale Vittorio Veneto - Viale Cavalieri di Vittorio Veneto**http://www.datigeo-piem-download.it/direct/Geoservizi/Commercio/Fiere_Sagre/Mappe/M_001191F004.pdf

Organizzazione: Comune - Piazza Vittorio Veneto 1 - 10064 Pinerolo (To) - tel.0121/361.271
 fax 0121/361.347 - polizia.amministrativa@comune.pinerolo.to.it - www.comune.pinerolo.to.it

Pinerolo (TO)**25 - 26 agosto**

Locale - Mostra Mercato - Agricoltura, Zootecnia, Floricoltura

Mostra Mercato di Macchine Agricole e Prodotti per l'Agricolturahttp://www.datigeo-piem-download.it/direct/Geoservizi/Commercio/Fiere_Sagre/Schede/S_001191F010.pdf**Piazza d'Armi - Viale Vittorio Veneto - Viale Cavalieri di Vittorio Veneto**http://www.datigeo-piem-download.it/direct/Geoservizi/Commercio/Fiere_Sagre/Mappe/M_001191F010.pdf

Organizzazione: Comune - Piazza Vittorio Veneto 1 - 10064 Pinerolo (To) - tel.0121/361.265
 fax 0121/361.347 - polizia.amministrativa@comune.pinerolo.to.it - www.comune.pinerolo.to.it

Pinerolo (TO)**6 - 8 settembre**

Regionale - Mostra Mercato - Artigianato

Rassegna dell' Artigianato del Pinerolese - 48ª Ed.http://www.datigeo-piem-download.it/direct/Geoservizi/Commercio/Fiere_Sagre/Schede/S_001191F011.pdf**Centro cittadino**http://www.datigeo-piem-download.it/direct/Geoservizi/Commercio/Fiere_Sagre/Mappe/M_001191F011.pdf

Organizzazione: Comune - Piazza Vittorio Veneto 1 - 10064 Pinerolo (To) - tel.0121/361.431
fax 0121/36.14.36 - suap@comune.pinerolo.to.it - www.comune.pinerolo.to.it

Piobesi (TO)**29 settembre**

Locale - Mostra Mercato - Agricoltura, Alimentare (Panificazione), Enogastronomia

Sagra del Panehttp://www.datigeo-piem-download.it/direct/Geoservizi/Commercio/Fiere_Sagre/Schede/S_001193F001.pdf**Frazione Tetti Cavalloni**http://www.datigeo-piem-download.it/direct/Geoservizi/Commercio/Fiere_Sagre/Mappe/M_001193F001.pdf

Organizzazione: Comune - Corso Italia 9 - 10040 Piobesi (To) - tel.011/965.70.83
segreteria@comune.piobesi.to.it - www.comune.piobesi.to.it

Piovasco (TO)**7 aprile**

Locale - Mostra Mercato - Floricoltura, Artigianato, Hobbistica

Piovasco in Fiorehttp://www.datigeo-piem-download.it/direct/Geoservizi/Commercio/Fiere_Sagre/Schede/S_001194F001.pdf**Centro cittadino - Piazza XX Settembre**http://www.datigeo-piem-download.it/direct/Geoservizi/Commercio/Fiere_Sagre/Mappe/M_001194F001.pdf

Organizzazione: Associazione Commercianti Centro Storico Piovasco - Vicolo Gurgo 1 - 10045 Piovasco (To) - tel.3387876927
tizianaoro@hotmail.it -

Piova` Massaia (AT)**2 giugno**

Regionale - Mostra Mercato - Agricoltura, Alimentare, Artigianato, Hobbistica

Fiera della Menta - Profumata Menta - 10ª Ed.http://www.datigeo-piem-download.it/direct/Geoservizi/Commercio/Fiere_Sagre/Schede/S_005086F001.pdf**Via Roma - Piazza Guglielmo Marconi - Via Don Borio - Piazza Don Borio**http://www.datigeo-piem-download.it/direct/Geoservizi/Commercio/Fiere_Sagre/Mappe/M_005086F001.pdf

Organizzazione: Comune - Piazza Marconi 1 - 14026 Piova` Massaia (At) - tel.0141/996.603
fax 0141/996.356 - ufficiofinanziario@comune.piovamassaia.at.it - www.comune.piovamassaia.at.it

Piozzo (CN)**4 - 6 ottobre**

Regionale - Mostra Mercato - Agricoltura, Silvicultura, Hobbistica

Fiera della Zucca - 29ª Ed.http://www.datigeo-piem-download.it/direct/Geoservizi/Commercio/Fiere_Sagre/Schede/S_004169F001.pdf**Centro cittadino**http://www.datigeo-piem-download.it/direct/Geoservizi/Commercio/Fiere_Sagre/Mappe/M_004169F001.pdf

Organizzazione: Comune - Piazza 5 luglio 1944, 32 - 12060 Piozzo (Cn) - tel.0173/795.101
fax 0173/795.518 - info@comune.piozzo.cn.it - www.comune.piozzo.cn.it

Ponderano (BI)**14 aprile**

Locale - Mostra Mercato - Agricoltura, Alimentare, Zootecnia, Hobbistica

Fiera di Primavera Gusti e Sapori d - Mostra zootecnica di Bovini, Ovini, Caprini, animali da cortile, da compagnia e Rapaci - 30ª Ed.http://www.datigeo-piem-download.it/direct/Geoservizi/Commercio/Fiere_Sagre/Schede/S_096047F001.pdf**Piazza Alpini d'Italia - Via Carducci**http://www.datigeo-piem-download.it/direct/Geoservizi/Commercio/Fiere_Sagre/Mappe/M_096047F001.pdfOrganizzazione: Pro Loco - Via Mazzini 26 - 13875 Ponderano (Bi) - tel.338/853.46.46
- prolocoponderano.it@libero.it - www.prolocoponderano.it**Ponzano Monferrato (AL)****4 - 5 maggio**

Locale - Mostra Mercato - Enogastronomia, Floricoltura

Ponzano in... Giardini apertihttp://www.datigeo-piem-download.it/direct/Geoservizi/Commercio/Fiere_Sagre/Schede/S_006135F001.pdf**Centro Cittadino**http://www.datigeo-piem-download.it/direct/Geoservizi/Commercio/Fiere_Sagre/Mappe/M_006135F001.pdfOrganizzazione: Comune - Piazza Marconi 1 - 15020 Ponzano (Al) - tel.0141/927135
info@comune.ponzanomonferrato.al.it - www.comune.ponzanomonferrato.al.it**Pralormo (TO)****1 aprile**

Locale - Mostra Mercato - Agricoltura, Alimentare

Cascine in Piazzahttp://www.datigeo-piem-download.it/direct/Geoservizi/Commercio/Fiere_Sagre/Schede/S_001203F001.pdf**Via Umberto I°**http://www.datigeo-piem-download.it/direct/Geoservizi/Commercio/Fiere_Sagre/Mappe/M_001203F001.pdfOrganizzazione: Comune - Via Umberto I° 16 - 10040 Pralormo (To) - tel.011/948.11.03
posta@comune.pralormo.to.it - www.comune.pralormo.to.it**Pralormo (TO)****7 aprile**

Locale - Mostra Mercato - Agricoltura, Alimentare

Cascine in Piazzahttp://www.datigeo-piem-download.it/direct/Geoservizi/Commercio/Fiere_Sagre/Schede/S_001203F002.pdf**Via Umberto I°**http://www.datigeo-piem-download.it/direct/Geoservizi/Commercio/Fiere_Sagre/Mappe/M_001203F002.pdfOrganizzazione: Comune - Via Umberto I° 16 - 10040 Pralormo (To) - tel.011/948.11.03
posta@comune.pralormo.to.it - www.comune.pralormo.to.it**Pralormo (TO)****14 aprile**

Locale - Mostra Mercato - Agricoltura, Alimentare

Cascine in Piazzahttp://www.datigeo-piem-download.it/direct/Geoservizi/Commercio/Fiere_Sagre/Schede/S_001203F003.pdf**Via Umberto I°**http://www.datigeo-piem-download.it/direct/Geoservizi/Commercio/Fiere_Sagre/Mappe/M_001203F003.pdfOrganizzazione: Comune - Via Umberto I° 16 - 10040 Pralormo (To) - tel.011/948.11.03
posta@comune.pralormo.to.it - www.comune.pralormo.to.it

Pralormo (TO)**21 aprile**

Locale - Mostra Mercato - Agricoltura, Alimentare

Cascine in Piazzahttp://www.datigeo-piem-download.it/direct/Geoservizi/Commercio/Fiere_Sagre/Schede/S_001203F004.pdf**Via Umberto I°**http://www.datigeo-piem-download.it/direct/Geoservizi/Commercio/Fiere_Sagre/Mappe/M_001203F004.pdf

Organizzazione: Comune - Via Umberto I° 16 - 10040 Pralormo (To) - tel.011/948.11.03
 posta@comune.pralormo.to.it - www.comune.pralormo.to.it

Pralormo (TO)**25 aprile**

Locale - Mostra Mercato - Agricoltura, Alimentare

Cascine in Piazzahttp://www.datigeo-piem-download.it/direct/Geoservizi/Commercio/Fiere_Sagre/Schede/S_001203F005.pdf**Via Umberto I°**http://www.datigeo-piem-download.it/direct/Geoservizi/Commercio/Fiere_Sagre/Mappe/M_001203F005.pdf

Organizzazione: Comune - Via Umberto I° 16 - 10040 Pralormo (To) - tel.011/948.11.03
 posta@comune.pralormo.to.it - www.comune.pralormo.to.it

Pralormo (TO)**28 aprile**

Locale - Mostra Mercato - Agricoltura, Alimentare

Cascine in Piazzahttp://www.datigeo-piem-download.it/direct/Geoservizi/Commercio/Fiere_Sagre/Schede/S_001203F007.pdf**Via Umberto I°**http://www.datigeo-piem-download.it/direct/Geoservizi/Commercio/Fiere_Sagre/Mappe/M_001203F007.pdf

Organizzazione: Comune - Via Umberto I° 16 - 10040 Pralormo (To) - tel.011/948.11.03
 posta@comune.pralormo.to.it - www.comune.pralormo.to.it

Pralormo (TO)**1 maggio**

Locale - Mostra Mercato - Agricoltura, Alimentare

Cascine in Piazzahttp://www.datigeo-piem-download.it/direct/Geoservizi/Commercio/Fiere_Sagre/Schede/S_001203F006.pdf**Via Umberto I°**http://www.datigeo-piem-download.it/direct/Geoservizi/Commercio/Fiere_Sagre/Mappe/M_001203F006.pdf

Organizzazione: Comune - Via Umberto I° 16 - 10040 Pralormo (To) - tel.011/948.11.03
 posta@comune.pralormo.to.it - www.comune.pralormo.to.it

Prazzo (CN)**5 - 6 ottobre**

Locale - Mostra Mercato - Agricoltura, Artigianato

Sagra della Patata - 28ª Ed.http://www.datigeo-piem-download.it/direct/Geoservizi/Commercio/Fiere_Sagre/Schede/S_004174F001.pdf**Località Prazzo Inferiore**http://www.datigeo-piem-download.it/direct/Geoservizi/Commercio/Fiere_Sagre/Mappe/M_004174F001.pdf

Organizzazione: Comune - Piazza Municipio 1 - 12028 - Prazzo (Cn) - tel.0171/991.23
 fax 0171/999.900 - info@comune.prazzo.cn.it - www.comune.prazzo.cn.it

Priocca (CN)**5 maggio**

Locale - Mostra Mercato - Agricoltura, Artigianato, Hobbistica, Macchine agricole

Fiera di Primavera - Sagra del Vino Nuovohttp://www.datigeo-piem-download.it/direct/Geoservizi/Commercio/Fiere_Sagre/Schede/S_004176F001.pdf**Centro cittadino**http://www.datigeo-piem-download.it/direct/Geoservizi/Commercio/Fiere_Sagre/Mappe/M_004176F001.pdfOrganizzazione: Comune - Via Roma 1 - 12040 Priocca (Cn) - tel.0173/616.122
fax 0173/616.767 - priocca@ruparpiemonte.it - www.comune.priocca.cn.it**Quincinetto (TO)****28 - 29 settembre**

Locale - Mostra Mercato - Editoria, Antiquariato

Librerie Antiquarie di Montagnahttp://www.datigeo-piem-download.it/direct/Geoservizi/Commercio/Fiere_Sagre/Schede/S_001210F004.pdf**Auditorium Dante Conrero - Via XXV Aprile 2**http://www.datigeo-piem-download.it/direct/Geoservizi/Commercio/Fiere_Sagre/Mappe/M_001210F004.pdfOrganizzazione: Comune - Via Val 5 - 10010 Quincinetto (To) - tel.0125/757.903
fax 0125/757.496 - info@comune.quincinetto.to.it - www.comune.quincinetto.to.it**Quincinetto (TO)****29 settembre**

Locale - Mostra Mercato - Alimentare, Enogastronomia

**Sagra del Cipollino e del Peperoncino (Buffia) e delle Spezie di altri
Prodotti 100% De.Co.**http://www.datigeo-piem-download.it/direct/Geoservizi/Commercio/Fiere_Sagre/Schede/S_001210F003.pdf**Piazza Armonia e Concordia**http://www.datigeo-piem-download.it/direct/Geoservizi/Commercio/Fiere_Sagre/Mappe/M_001210F003.pdfOrganizzazione: Comune - Via Val 5 - 10010 Quincinetto (To) - tel.0125/757.903
fax 0125/757.496 - info@comune.quincinetto.to.it - www.comune.quincinetto.to.it**Quincinetto (TO)****9 novembre**

Locale - Fiera specializzata - Zootecnia, Agricoltura

**Fiera del Bestiame di San Carlo - Rassegna bovina della Pezzata Rossa
Valdostana - 51ª Ed.**http://www.datigeo-piem-download.it/direct/Geoservizi/Commercio/Fiere_Sagre/Schede/S_001210F001.pdf**Via IV Novembre**http://www.datigeo-piem-download.it/direct/Geoservizi/Commercio/Fiere_Sagre/Mappe/M_001210F001.pdfOrganizzazione: Comune - Via Val 5 - 10010 Quincinetto (To) - tel.0125/757.903
fax 0125/757.496 - info@comune.quincinetto.to.it - www.comune.quincinetto.to.it**Riva Presso Chieri (TO)****1 settembre**

Regionale - Mostra Mercato - Zootecnia, Floricoltura, Enogastronomia

Rassegna Zootecnica - 20ª Ed.http://www.datigeo-piem-download.it/direct/Geoservizi/Commercio/Fiere_Sagre/Schede/S_001215F001.pdf**Via Canta - Via Confraternita - P.zza Caduti - Via della Torre - Giardino Comunale Inferiore - P.zza
Parrocchia**http://www.datigeo-piem-download.it/direct/Geoservizi/Commercio/Fiere_Sagre/Mappe/M_001215F001.pdfOrganizzazione: Comune - Piazza Parrocchia 4 - 10020 Riva Presso Chieri (To) - tel.011/946.91.03
fax 011/946.84.49 - info@comune.rivapressochieri.to.it - www.comune.rivapressochieri.to.it

Rivalba (TO)**8 - 10 novembre**

Nazionale - Mostra Mercato - Agricoltura (Tartufi), Floricoltura, Enogastronomia, Artigianato

**Mostra Mercato del Tartufo Bianco d'Alba della Regione Piemonte
raccolto nelle Colline Torinesi - 36^a Ed.**http://www.datigeo-piem-download.it/direct/Geoservizi/Commercio/Fiere_Sagre/Schede/S_001213F001.pdf**Struttura polivalente Campo sportivo - Centro cittadino**http://www.datigeo-piem-download.it/direct/Geoservizi/Commercio/Fiere_Sagre/Mappe/M_001213F001.pdfOrganizzazione: Comune - Via Roma 1 - 10090 Rivalba (To) - tel.011/960.45.27
fax 011/981.69.00 - demografici@comune.rivalba.to.it - www.comune.rivalba.to.it**Rivalta Bormida (AL)****4 agosto**

Regionale - Mostra Mercato - Agricoltura, Silvicultura - Zootecnia

Fiera dello Zucchini 2024 - 17^a Ed.http://www.datigeo-piem-download.it/direct/Geoservizi/Commercio/Fiere_Sagre/Schede/S_006144F001.pdf**Centro cittadino**http://www.datigeo-piem-download.it/direct/Geoservizi/Commercio/Fiere_Sagre/Mappe/M_006144F001.pdfOrganizzazione: Comune - Via V. Emanuele II 2 - 15010 Rivalta Bormida (Al) - tel.0143/871104
fax 0143/871360 - info@comune.rivalta.al.it - www.comune.rivalta.al.it**Rivara (TO)****15 settembre**

Locale - Mostra Mercato - Agricoltura, Zootecnia, Hobbistica

Fiera Autunnale e Mostra Zootecnica - 154^a Ed.http://www.datigeo-piem-download.it/direct/Geoservizi/Commercio/Fiere_Sagre/Schede/S_001216F001.pdf**P.zza Martiri della Libertà - P.zza Statuto - Via B. Grassa e Parco Villa Ogliani**http://www.datigeo-piem-download.it/direct/Geoservizi/Commercio/Fiere_Sagre/Mappe/M_001216F001.pdfOrganizzazione: Comune - Corso Ogliani 9 - 10080 Rivara (To) - tel.0124/311.09
segreteria@comune.rivara.to.it - www.comune.rivara.to.it**Rivarolo Canavese (TO)****29 luglio**

Locale - Fiera specializzata - Zootecnia, Macchine agricole

Fiera di San Giacomo - Fiera Agricola Zootecnicahttp://www.datigeo-piem-download.it/direct/Geoservizi/Commercio/Fiere_Sagre/Schede/S_001217F001.pdf**Parco Castello Malgra`**http://www.datigeo-piem-download.it/direct/Geoservizi/Commercio/Fiere_Sagre/Mappe/M_001217F001.pdfOrganizzazione: Comune - Via Ivrea 60 - 10086 Rivarolo Canavese (To) - tel.0124/454624
comune@rivarolocanavese.it - www.rivarolocanavese.it**Roaschia (CN)****20 ottobre**

Locale - Mostra Mercato - Agricoltura, Alimentare, Zootecnia, Artigianato

Mostra Interprovinciale Ovini di Razza Frabosana - Roaschina - 29^a Ed.http://www.datigeo-piem-download.it/direct/Geoservizi/Commercio/Fiere_Sagre/Schede/S_004183F001.pdf**Centro cittadino - Area Impianti sportivi**http://www.datigeo-piem-download.it/direct/Geoservizi/Commercio/Fiere_Sagre/Mappe/M_004183F001.pdfOrganizzazione: Comune - Piazza San Dalmazzo 3 - 12010 Roaschia (Cn) - tel.0171/758.119
info@comune.roaschia.cn.it - www.comune.roaschia.cn.it

Roccabruna (CN)**5 - 6 ottobre**

Locale - Mostra Mercato - Agricoltura, Zootecnia, Enogastronomia, Artigianato

Fiera di Valle - 20ª Ed.http://www.datigeo-piem-download.it/direct/Geoservizi/Commercio/Fiere_Sagre/Schede/S_004187F001.pdf**Piazzale dei Trovatori - Strada Marcabrun - Strada dei Catari - Piazza Giorsetti**http://www.datigeo-piem-download.it/direct/Geoservizi/Commercio/Fiere_Sagre/Mappe/M_004187F001.pdfOrganizzazione: Comune - Strada dei Catari 6 - 12020 Roccabruna (Cn) - tel.0171/917.201
fax 0171/905.278 - info@comune.roccabruna.cn.it - www.comune.roccabruna.cn.it**Roccoverano (AT)****1 settembre**

Locale - Mostra Mercato - Agricoltura, Enogastronomia, Zootecnia

Fiera Caprina Espositiva - 16ª Ed.http://www.datigeo-piem-download.it/direct/Geoservizi/Commercio/Fiere_Sagre/Schede/S_005094F001.pdf**Via Circonvallazione - Piazzale campo sportivo**http://www.datigeo-piem-download.it/direct/Geoservizi/Commercio/Fiere_Sagre/Mappe/M_005094F001.pdfOrganizzazione: Comune - Via Bruno 18 - 14050 Roccoverano (At) - tel.0144/930.25
fax 0144/933.56 - ragioneria@comune.roccaverano.at.it - www.comune.roccaverano.at.it**Roccvione (CN)****13 ottobre**

Locale - Mostra Mercato - Agricoltura (Castagne), Macchinari agricoli

Sagra del Marronehttp://www.datigeo-piem-download.it/direct/Geoservizi/Commercio/Fiere_Sagre/Schede/S_004192F001.pdf**Piazza Europa - Centro cittadino**http://www.datigeo-piem-download.it/direct/Geoservizi/Commercio/Fiere_Sagre/Mappe/M_004192F001.pdfOrganizzazione: Comune - Via Santa Croce 2 - 12018 Roccvione (Cn) - tel.0171/767.108
fax 0171/757.857 - protocollo@comune.roccvione.cn.it - www.comune.roccvione.cn.it**Rosignano Monferrato (AL)****25 - 26 maggio**

Locale - Mostra Mercato - Alimentare, Enologia, Artigianato, Ricami e tessuti, Hobbistica

Riso e Rose - Ricami Divini - 19ª Ed.http://www.datigeo-piem-download.it/direct/Geoservizi/Commercio/Fiere_Sagre/Schede/S_006149F001.pdf**Centro cittadino**http://www.datigeo-piem-download.it/direct/Geoservizi/Commercio/Fiere_Sagre/Mappe/M_006149F001.pdfOrganizzazione: Comune - Via Roma 19 - 15030 Rosignano Monferrato (Al) - tel.0142/489.009
fax 0142/488.959 - info@comune.rosignanomonferrato.al.it - www.comune.rosignanomonferrato.al.it**Rosignano Monferrato (AL)****6 ottobre**

Locale - Mostra Mercato - Enogastronomia, Artigianato, Enologia, Hobbistica

Vendemmia in Artehttp://www.datigeo-piem-download.it/direct/Geoservizi/Commercio/Fiere_Sagre/Schede/S_006149F001.pdf**Centro cittadino**http://www.datigeo-piem-download.it/direct/Geoservizi/Commercio/Fiere_Sagre/Mappe/M_006149F001.pdfOrganizzazione: Pro Loco Rosignano - Via G. Marconi 2 - 15030 Rosignano Monferrato (Al) - tel.333/743.98.48
info@prolocorosignano.com - www.prolocorosignano.com

Sale San Giovanni (CN)**29 - 30 giugno**

Regionale - Mostra Mercato - Floricoltura, Agricoltura (Erbe officinali), Erboristeria

Fiera delle Erbe Officinali ed Aromatiche - "Non solo Erbe" - 24ª Ed.http://www.datigeo-piem-download.it/direct/Geoservizi/Commercio/Fiere_Sagre/Schede/S_004200F001.pdf**Centro cittadino**http://www.datigeo-piem-download.it/direct/Geoservizi/Commercio/Fiere_Sagre/Mappe/M_004200F001.pdfOrganizzazione: Comune - Piazza Padre Ferro 1 - 12070 Sale San Giovanni (Cn) - tel.0174/750.00
fax 0174/715.928 - sale.san.giovanni@ruparpiemonte.it - www.comune.salesangiovanni.cn.it**Saluzzo (CN)****19 aprile - 28 maggio**

Nazionale - Mostra Mercato - Arredamento, Design di interni

Mostra Nazionale dell'Artigianato - 86ª Ed.http://www.datigeo-piem-download.it/direct/Geoservizi/Commercio/Fiere_Sagre/Schede/S_004203F003.pdf**Casa Cavassa - Via San Giovanni 5 - Palazzo Monterosso**http://www.datigeo-piem-download.it/direct/Geoservizi/Commercio/Fiere_Sagre/Mappe/M_004203F003.pdfOrganizzazione: Fondazione Amleto Bertoni Citta' di Saluzzo - Piazza Montebello 1 - 12037 Saluzzo (Cn) - tel.0175/435.27
fax 0175/424.27 - amministrazione@fondazionebertoni.it - www.fondazionebertoni.it**Saluzzo (CN)****10 - 19 maggio**

Nazionale - Mostra Mercato - Antiquariato

Mostra Nazionale dell'Antiquariato - 47ª Ed.http://www.datigeo-piem-download.it/direct/Geoservizi/Commercio/Fiere_Sagre/Schede/S_004203F001.pdf**Castiglia, Piazza Castello**http://www.datigeo-piem-download.it/direct/Geoservizi/Commercio/Fiere_Sagre/Mappe/M_004203F001.pdfOrganizzazione: Fondazione Amleto Bertoni Citta' di Saluzzo - Piazza Montebello 1 - 12037 Saluzzo (Cn) - tel.0175/435.27
fax 0175/424.27 - amministrazione@fondazionebertoni.it - www.fondazionebertoni.it**Saluzzo (CN)****20 - 23 giugno**

Locale - Fiera specializzata - Birre Artigianali - Food Truck

C'è Fermento. Grandi Birre da Piccoli Produttori - 14ª Ed.http://www.datigeo-piem-download.it/direct/Geoservizi/Commercio/Fiere_Sagre/Schede/S_004203F002.pdf**ex Caserma Musso - Il Quartiere**http://www.datigeo-piem-download.it/direct/Geoservizi/Commercio/Fiere_Sagre/Mappe/M_004203F005.pdfOrganizzazione: Fondazione Amleto Bertoni Citta' di Saluzzo - Piazza Montebello 1 - 12037 Saluzzo (Cn) - tel.0175/435.27
fax 0175/424.27 - segreteria@fondazionebertoni.it - www.fondazionebertoni.it**Saluzzo (CN)****31 agosto - 2 settembre**

Nazionale - Fiera specializzata - Agricoltura, Macchinari agricoli

Mostra Nazionale della Meccanica Agricola - 77ª Ed.http://www.datigeo-piem-download.it/direct/Geoservizi/Commercio/Fiere_Sagre/Schede/S_004203F002.pdf**Foro Boario, Via Don Giacomo Soleri**http://www.datigeo-piem-download.it/direct/Geoservizi/Commercio/Fiere_Sagre/Mappe/M_004203F002.pdfOrganizzazione: Fondazione Amleto Bertoni Citta' di Saluzzo - Piazza Montebello 1 - 12037 Saluzzo (Cn) - tel.0175/435.27
fax 0175/424.27 - amministrazione@fondazionebertoni.it - www.fondazionebertoni.it

Saluzzo (CN)**25 - 27 ottobre**

Locale - Mostra Mercato - Alimentari, Artigianato

Uvernada - La Musica Occitana a Saluzzohttp://www.datigeo-piem-download.it/direct/Geoservizi/Commercio/Fiere_Sagre/Schede/S_004203F002.pdf**Piazza Cavour - Ala di Ferro**http://www.datigeo-piem-download.it/direct/Geoservizi/Commercio/Fiere_Sagre/Mappe/M_004203F004.pdf

Organizzazione: Fondazione Amleto Bertoni Città` di Saluzzo - Piazza Montebello 1 - 12037 Saluzzo (Cn) - tel.0175/435.27
fax 0175/424.27 - segreteria@fondazionebertoni.it - www.fondazionebertoni.it

San Damiano D`Asti (AT)**3 - 4 novembre**

Nazionale - Mostra Mercato - Agricoltura (Tartufi),Silvicoltura, Zootecnia

Fiera del Tartufo - 13ª Ed.http://www.datigeo-piem-download.it/direct/Geoservizi/Commercio/Fiere_Sagre/Schede/S_005097F002.pdf**Piazza Liberta`**http://www.datigeo-piem-download.it/direct/Geoservizi/Commercio/Fiere_Sagre/Mappe/M_005097F002.pdf

Organizzazione: Comune - Piazza Liberta` 2 - 14015 San Damiano d`Asti (At) - tel.0141/975.056
fax 0141/982.582 - commercio@comune.sandamiano.at.it - www.comune.sandamiano.at.it

San Damiano D`Asti (AT)**8 dicembre**

Locale - Mostra Mercato - Agricoltura, Avicoltura, Enologia, Hobbistica

Fiera Storica del Cappone Nostrano di San Damiano d`Asti 2024http://www.datigeo-piem-download.it/direct/Geoservizi/Commercio/Fiere_Sagre/Schede/S_005097F003.pdf**Centro cittadino**http://www.datigeo-piem-download.it/direct/Geoservizi/Commercio/Fiere_Sagre/Mappe/M_005097F003.pdf

Organizzazione: Comune - Piazza Liberta` 2 - 14015 San Damiano d`Asti (At) - tel.0141/975.056
fax 0141/982582 - commercio@comune.sandamiano.at.it - www.comune.sandamiano.at.it

San Giorgio Canavese (TO)**11 - 12 maggio**

Locale - Mostra Mercato - Alimentare

Mercato della Terra e della Biodiversita`http://www.datigeo-piem-download.it/direct/Geoservizi/Commercio/Fiere_Sagre/Schede/S_001244F001.pdf**Centro cittadino**http://www.datigeo-piem-download.it/direct/Geoservizi/Commercio/Fiere_Sagre/Mappe/M_001244F001.pdf

Organizzazione: Comune - Via Dante 25 - 10090 San Giorgio Canavese (To) - tel.0124/321.21
fax 0124/325.106 - municipio@comunesangiorgio.it - www.comune.sangiorgiocanavese.to.it

San Giorgio Scarampi (AT)**25 agosto**

Regionale - Mostra Mercato - Zootecnia, Prodotti tipici

Rassegna del Bovino Castrato di Razza Piemontese - 23ª Ed.http://www.datigeo-piem-download.it/direct/Geoservizi/Commercio/Fiere_Sagre/Schede/S_005098F001.pdf**Centro cittadino**http://www.datigeo-piem-download.it/direct/Geoservizi/Commercio/Fiere_Sagre/Mappe/M_005098F001.pdf

Organizzazione: Comune - Piazza Roma 1 - 14059 San Giorgio Scarampi (At) - tel.0144/890.41
fax 0144/859.928 - uffici@comune.sangiorgioscarampi.at.it - www.comune.sangiorgioscarampi.at.it

San Maurizio Canavese (TO)**20 ottobre**

Locale - Mostra Mercato - Agricoltura, Artigianato, Alimentare, non Alimentare, Hobbistica

Fiera di San Maurizio . Artigianato, Agricoltura e ...Dintornihttp://www.datigeo-piem-download.it/direct/Geoservizi/Commercio/Fiere_Sagre/Schede/S_001248F001.pdf**Centro cittadino - Piazza Marconi e vie centrali**http://www.datigeo-piem-download.it/direct/Geoservizi/Commercio/Fiere_Sagre/Mappe/M_001248F001.pdf

Organizzazione: Comune - Servizio Attività Produttive - Piazza Martiri della Libertà 1 - 10077 San Maurizio C.se (To) - tel.011/926.32.88
 commercio@comune.sanmauriziocanavese.to.it - www.comune.sanmauriziocanavese.to.it

San Sebastiano Curone (AL)**13 - 15 settembre**

Nazionale - Mostra Mercato - Enogastronomia, Arte, Arredamento, Gioielleria, Tessile

**Mostra Mercato Artigianato Tradizionale e del Gusto ed Annuale Arti
Applicate - ArtinFiera - 21ª Ed.**http://www.datigeo-piem-download.it/direct/Geoservizi/Commercio/Fiere_Sagre/Schede/S_006155F001.pdf**Viale Francischelli - Sala Soms - Piazza Roma - Centro cittadino**http://www.datigeo-piem-download.it/direct/Geoservizi/Commercio/Fiere_Sagre/Mappe/M_006155F001.pdf

Organizzazione: Comune - Piazza Roma 7 - 15056 San Sebastiano Curone (Al) - tel.0131/786.205
 fax 0131/786.205 - sansebastianonline@libero.it - www.comunesansebastianocurone.it

San Sebastiano Curone (AL)**17 novembre**

Nazionale - Mostra Mercato - Agricoltura (Tartufi), Zootecnia

Fiera Nazionale del Tartufo Bianco e Nero - 41ª Ed.http://www.datigeo-piem-download.it/direct/Geoservizi/Commercio/Fiere_Sagre/Schede/S_006155F002.pdf**Viale Francischelli - Sala Soms**http://www.datigeo-piem-download.it/direct/Geoservizi/Commercio/Fiere_Sagre/Mappe/M_006155F002.pdf

Organizzazione: Comune - Piazza Roma 7 - 15056 San Sebastiano Curone (Al) - tel.0131/786.205
 fax 0131/786.205 - sansebastianonline@libero.it - www.comunesansebastianocurone.it

San Sebastiano Curone (AL)**24 novembre**

Nazionale - Mostra Mercato - Agricoltura (Tartufi), Zootecnia

Fiera Nazionale del Tartufo Bianco e Nero - 41ª Ed.http://www.datigeo-piem-download.it/direct/Geoservizi/Commercio/Fiere_Sagre/Schede/S_006155F003.pdf**Viale Francischelli - Sala Soms**http://www.datigeo-piem-download.it/direct/Geoservizi/Commercio/Fiere_Sagre/Mappe/M_006155F003.pdf

Organizzazione: Comune - Piazza Roma 7 - 15056 San Sebastiano Curone (Al) - tel.0131/786.205
 fax 0131/786.205 - sansebastianonline@libero.it - www.comunesansebastianocurone.it

San Secondo Di Pinerolo (TO)**17 - 18 marzo**

Locale - Mostra Mercato - Ortofrutticoltura, Zootecnia, Floricoltura, Vivaistico

Fiera di San Giuseppehttp://www.datigeo-piem-download.it/direct/Geoservizi/Commercio/Fiere_Sagre/Schede/S_001254F001.pdf**Centro cittadino**http://www.datigeo-piem-download.it/direct/Geoservizi/Commercio/Fiere_Sagre/Mappe/M_001254F001.pdf

Organizzazione: Comune/Pro Loco - Via Bonatto 3 - 10060 San Secondo di Pinerolo (To) - tel.0121/503.816
 poliziamunicipale@comune.sansecondodipinerolo.to.it - www.comunesansecondodipinerolo.to.it

Sant`Ambrogio Di Torino (TO)**28 - 29 settembre**

Regionale - Mostra Mercato - Agricoltura, Floricoltura, Alimentare (Prodotti dell'Arte bianca), Antiquariato, Artigianato

Meliga Day - 16^a Ed.http://www.datigeo-piem-download.it/direct/Geoservizi/Commercio/Fiere_Sagre/Schede/S_001255F001.pdf**Centro cittadino, Largo Donatore di Sangue; P.zza della Repubblica**http://www.datigeo-piem-download.it/direct/Geoservizi/Commercio/Fiere_Sagre/Mappe/M_001255F001.pdfOrganizzazione: Comune - Piazza XXV Aprile - 10057 Sant`Ambrogio di Torino (To) - tel.011/932.44.11
fax 011/939.353 - eventi@comune.santambrogioditorino.to.it - www.comune.santambrogioditorino.to.it**Santa Maria Maggiore (VB)****24 marzo**

Locale - Fiera specializzata - Zootecnia, Prodotti caseari, Gastronomia

Mostra del Capretto Tipico Vigezzinohttp://www.datigeo-piem-download.it/direct/Geoservizi/Commercio/Fiere_Sagre/Schede/S_103062F001.pdf**Via Belcastro - Centro del fondo**http://www.datigeo-piem-download.it/direct/Geoservizi/Commercio/Fiere_Sagre/Mappe/M_103062F001.pdfOrganizzazione: Consorzio Agricoltori Allevatori Valle Vigezzo - Via Belcastro 1 - 28857 Santa Maria Maggiore (Vb) - tel.347/4667075
c.ch1977@yahoo.it -**Santa Maria Maggiore (VB)****28 luglio**

Locale - Fiera specializzata - Artigianato locale, Antiquariato minore

Mercatino per Antiquarihttp://www.datigeo-piem-download.it/direct/Geoservizi/Commercio/Fiere_Sagre/Schede/S_103062F002.pdf**Via Rossetti Valentini - Via Cavalli - Piazza Risorgimento**http://www.datigeo-piem-download.it/direct/Geoservizi/Commercio/Fiere_Sagre/Mappe/M_103062F002.pdfOrganizzazione: Comune - Piazza Risorgimento 28 - 28857 Santa Maria Maggiore (Vb) - tel.0324/94213
protocollo@comune.santamariamaggiore.vb.it - www.comune.santamariamaggiore.vb.it**Santa Maria Maggiore (VB)****11 agosto**

Locale - Fiera specializzata - Artigianato locale, Antiquariato minore

Mercatino per Antiquarihttp://www.datigeo-piem-download.it/direct/Geoservizi/Commercio/Fiere_Sagre/Schede/S_103062F003.pdf**Via Rossetti Valentini - Via Cavalli - Piazza Risorgimento**http://www.datigeo-piem-download.it/direct/Geoservizi/Commercio/Fiere_Sagre/Mappe/M_103062F003.pdfOrganizzazione: Comune - Piazza Risorgimento 28 - 28857 Santa Maria Maggiore (Vb) - tel.0324/94213
protocollo@comune.santamariamaggiore.vb.it - www.comune.santamariamaggiore.vb.it**Santa Maria Maggiore (VB)****6 ottobre**

Locale - Fiera specializzata - Zootecnia, Prodotti lattiero caseari, Gastronomia

Mostra Bovina della Valle Vigezzohttp://www.datigeo-piem-download.it/direct/Geoservizi/Commercio/Fiere_Sagre/Schede/S_103062F004.pdf**Via Belcastro - Centro del Fondo**http://www.datigeo-piem-download.it/direct/Geoservizi/Commercio/Fiere_Sagre/Mappe/M_103062F004.pdfOrganizzazione: Consorzio Agricoltori Allevatori Valle Vigezzo - Via Belcastro 1 - 28857 Santa Maria Maggiore (Vb) - tel.347/4667075
c.ch1977@yahoo.it -

Sangano (TO)**6 - 7 aprile**

Locale - Mostra Mercato - Agricoltura, Zootecnia, Commercio, Hobbistica

"Il Budine` e la "Budinera" al Merca`" - 18^a Ed.http://www.datigeo-piem-download.it/direct/Geoservizi/Commercio/Fiere_Sagre/Schede/S_001241F001.pdf**Piazza Marco Matta - Via Bonino-Via San Lorenzo - Via San Giorgio**http://www.datigeo-piem-download.it/direct/Geoservizi/Commercio/Fiere_Sagre/Mappe/M_001241S001.pdfOrganizzazione: Comune - Via Bonino 1 - 10090 Sangano (To) - tel.011/9087140
fax 011/9084466 - poliziale@comune.sangano.to.it - www.comune.sangano.to.it**Santhia` (VC)****2 - 3 marzo**

Locale - Fiera specializzata - Zootecnia (conigli da riproduzione)

Mostra cunicola di soggetti iscritti al registro anagrafico - 43^a Ed.http://www.datigeo-piem-download.it/direct/Geoservizi/Commercio/Fiere_Sagre/Schede/S_002133F001.pdf**Foro Boario di Via Tagliamento**http://www.datigeo-piem-download.it/direct/Geoservizi/Commercio/Fiere_Sagre/Mappe/M_002133F001.pdfOrganizzazione: Associazione Regionale Allevatori del Piemonte - Frazione Madonna dell'Olmo - Via Torre Roa 13 - 12100 Cuneo - tel.0171/410.800
mauro.berattino@arapiemonte.it - www.arapiemonte.it**Santhia` (VC)****23 - 24 novembre**

Locale - Fiera specializzata - Zootecnia (conigli da allevamento - esposizione avicoli)

Mostra cunicola di soggetti iscritti al registro anagrafico - 31^a Ed.http://www.datigeo-piem-download.it/direct/Geoservizi/Commercio/Fiere_Sagre/Schede/S_002133F002.pdf**Foro Boario di Via Tagliamento**http://www.datigeo-piem-download.it/direct/Geoservizi/Commercio/Fiere_Sagre/Mappe/M_002133F001.pdfOrganizzazione: Associazione Regionale Allevatori del Piemonte - Frazione Madonna dell'Olmo - Via Torre Roa 13 - 12100 Cuneo - tel.0171/410.800
mauro.berattino@arapiemonte.it - www.arapiemonte.it**Sardigliano (AL)****27 ottobre**

Locale - Mostra Mercato - Agricoltura (Tartufi), Prodotti locali, Hobbistica

Sagra del Tartufohttp://www.datigeo-piem-download.it/direct/Geoservizi/Commercio/Fiere_Sagre/Schede/S_006157F001.pdf**Piazza Carretta**http://www.datigeo-piem-download.it/direct/Geoservizi/Commercio/Fiere_Sagre/Mappe/M_006157F001.pdfOrganizzazione: Consorzio Tartufai - Pro Loco di Sardigliano - S.M.S. DI Sardigliano - tel.0143/49000
fax 0143/49240 - info@comune.sardigliano.al.it - www.comune.sardigliano.al.it**Savigliano (CN)****19 maggio**

Locale - Mostra Mercato - Floricoltura, Agricoltura (Erbe officinali), Erboristeria

Quintessenza - 15^a Ed.**Piazza Del Popolo - Piazza Santarosa**http://www.datigeo-piem-download.it/direct/Geoservizi/Commercio/Fiere_Sagre/Mappe/M_004215F004.pdfOrganizzazione: Fondazione Ente Manifestazioni S.r.l. - Corso Roma 36 - 12038 Savigliano (Cn) - tel.0172/712.536
fax 0172/294.935 - info@entemanifestazioni.com - www.entemanifestazioni.com

Savigliano (CN)**5 - 6 ottobre**

Locale - Fiera specializzata - Agricoltura, Alimentare (Prodotti della panificazione)

Festa del Pane - 13^a Ed.http://www.datigeo-piem-download.it/direct/Geoservizi/Commercio/Fiere_Sagre/Schede/S_004215F003.pdf**Piazza Del Popolo - Piazza Santarosa**http://www.datigeo-piem-download.it/direct/Geoservizi/Commercio/Fiere_Sagre/Mappe/M_004216F003.pdf

Organizzazione: Ente Manifestazioni S.r.l. - Corso Roma 36 - 12038 Savigliano (Cn) - tel. 0172/712.536
 fax 0172/294.935 - info@entemanifestazioni.com - www.entemanifestazioni.com

Scagnello (CN)**9 - 10 marzo**

Locale - Mostra Mercato - Agricoltura (Tartufi), Alimentare, Abbigliamento, Gioielli, Hobbistica

Festa del Tartufo Nero di Scagnellohttp://www.datigeo-piem-download.it/direct/Geoservizi/Commercio/Fiere_Sagre/Schede/S_004216F001.pdf**Largo Giovanni Muratore**http://www.datigeo-piem-download.it/direct/Geoservizi/Commercio/Fiere_Sagre/Mappe/M_004216F001.pdf

Organizzazione: Comune - Piazza Giovanni XXIII 1 - 12070 Scagnello (Cn) - tel. 0174/783.310
 fax 0174/783.311 - scagnello@cert.ruparpiemonte.it - www.comune.scagnello.cn.it

Scalenghe (TO)**3 - 5 maggio**

Locale - Mostra Mercato - Agricoltura (Formaggi), Zootecnia, Macchinari Agricoli

Fiera LatteforMaggio - Fiera dell'Agricolturahttp://www.datigeo-piem-download.it/direct/Geoservizi/Commercio/Fiere_Sagre/Schede/S_001260F001.pdf**Via Carignano, Via Cavour, Via Santa Caterina**http://www.datigeo-piem-download.it/direct/Geoservizi/Commercio/Fiere_Sagre/Mappe/M_001260F001.pdf

Organizzazione: Comune - Proloco - Via Umberto 1, 10060 Scalenghe - tel. 011/9861721
 fax 011/98612882 - scalenghe@ruparpiemonte.it - www.comune.scalenghe.to.it

Sommariva Del Bosco (CN)**20 - 22 settembre**

Regionale - Mostra Mercato - Agricoltura (Miele), Enogastronomia

Festival dei Mieli - Amè l'Amel - 19^a Ed.http://www.datigeo-piem-download.it/direct/Geoservizi/Commercio/Fiere_Sagre/Schede/S_004222F001.pdf**Centro cittadino**http://www.datigeo-piem-download.it/direct/Geoservizi/Commercio/Fiere_Sagre/Mappe/M_004222F001.pdf

Organizzazione: Comune - Piazza Seyssel 1 - 12048 Sommariva del Bosco (Cn) - tel. 0172/566.202
 fax 0172/566.229 - info@comune.sommarivadelbosco.cn.it - www.comune.sommarivadelbosco.cn.it

Soriso (NO)**13 ottobre**

Locale - Mostra Mercato - Agricoltura (Mele), Alimentari Prodotti tipici, Artigianato, Agroalimentare

Le Mele antiche di Soriso e tanto altrohttp://www.datigeo-piem-download.it/direct/Geoservizi/Commercio/Fiere_Sagre/Schede/S_003140F001.pdf**Centro cittadino**http://www.datigeo-piem-download.it/direct/Geoservizi/Commercio/Fiere_Sagre/Mappe/M_003140F001.pdf

Organizzazione: Comune - Piazza Umberto I° n. 16 - 28010 Soriso (No) - tel. 0322/983202
 municipio@comune.soriso.no.it - www.comune.soriso.no.it

Tonco (AT)**44821**

Locale - Mostra Mercato - Agricoltura, Zootecnia, Alimentari, Artigianato

Agrifera "Polli e Buoi dei Paesi Tuoi"http://www.datigeo-piem-download.it/direct/Geoservizi/Commercio/Fiere_Sagre/Schede/S_005109F001.pdf

Centro cittadino

http://www.datigeo-piem-download.it/direct/Geoservizi/Commercio/Fiere_Sagre/Mappe/M_005109F001.pdfOrganizzazione: Comune - Piazza Lanfranco 1 - 14039 Tonco (At) - tel.0141/99.10.44
fax 0141/99.12.59 - uffici@comune.tonco.at.it - www.comune.tonco.at.it**Torino (TO)****14 - 16 febbraio**

Internazionale - Fiera specializzata - Elettronica, Industria, Tecnologia, Meccanica

A&T - Automation & Testing - 18ª Ed.http://www.datigeo-piem-download.it/direct/Geoservizi/Commercio/Fiere_Sagre/Schede/S_001272F007.pdf

Centro Espositivo Lingotto Fiere - Via Nizza 294 - 10126 Torino

http://www.datigeo-piem-download.it/direct/Geoservizi/Commercio/Fiere_Sagre/Mappe/M_001272F007.pdfOrganizzazione: A&T sas di Luciano Malgaroli - Via Principi d'Acaja 38 - 10138 Torino - tel.011/026.67.00
fax 011/026.67.11 - segreteria@aetevent.it - www.aetevent.com**Torino (TO)****29 febbraio - 3 marzo**

Nazionale - Fiera specializzata - Sport, Hobby, Intrattenimento, Arte

Abilmente - Il Salone delle Idee Creative - 3ª Ed.http://www.datigeo-piem-download.it/direct/Geoservizi/Commercio/Fiere_Sagre/Schede/S_001272F017.pdf

Centro Espositivo Lingotto Fiere - Via Nizza 294

http://www.datigeo-piem-download.it/direct/Geoservizi/Commercio/Fiere_Sagre/Schede/S_001272F017.pdfOrganizzazione: Italian Exhibition Group S.p.A - Via Emilia 155 - 47921 Rimini - tel.0541/744111
fax 0541/744200 - info@iegexpo.it - www.iegexpo.it**Torino (TO)****17 - 19 marzo**

Internazionale - Fiera specializzata - Commercio e Ristorazione - attrezzature - Forniture - Arredi e componenti

Horeca Expoforum 4ª Ed.http://www.datigeo-piem-download.it/direct/Geoservizi/Commercio/Fiere_Sagre/Schede/S_001272F0020.pdf

Centro Espositivo Lingotto Fiere - Via Nizza 294 - 10126 Torino

http://www.datigeo-piem-download.it/direct/Geoservizi/Commercio/Fiere_Sagre/Mappe/M_001272F0020.pdfOrganizzazione: G.L. Events Italia S.p.a. - Via Nizza 294 - 10126 Torino - tel.011/6644111
info@lingottofiere.it - www.horecaexpo.it**Torino (TO)****12 - 14 aprile**

Nazionale - Mostra Mercato - Editoria (Fumetti), Intrattenimento

Torino Comics - 28ª Ed.http://www.datigeo-piem-download.it/direct/Geoservizi/Commercio/Fiere_Sagre/Schede/S_001272F006.pdf

Centro Espositivo Lingotto Fiere - Via Nizza 294

http://www.datigeo-piem-download.it/direct/Geoservizi/Commercio/Fiere_Sagre/Mappe/M_001272F006.pdfOrganizzazione: G.L. Events Italia S.p.a. - Via Nizza 294 - 10126 Torino - tel.011/664.41.11
info@lingottofiere.it - www.lingottofiere.it

Torino (TO)**16 - 20 maggio**

Internazionale - Fiera Specializzata - Editoria

Salone Internazionale del Libro di Torino - 36^a Ed.http://www.datigeo-piem-download.it/direct/Geoservizi/Commercio/Fiere_Sagre/Schede/S_001272F008.pdf**Centro Espositivo Lingotto Fiere - Via Nizza 294 - 10126 Torino**http://www.datigeo-piem-download.it/direct/Geoservizi/Commercio/Fiere_Sagre/Mappe/M_001272F008.pdf

Organizzazione: Salone Libro srl - Via Via Pietro Giannone 10 - 10121 Torino - tel.011/19700801
torinocittadellibro@legalmail.it - www.salonelibro.it

Torino (TO)**26 - 29 settembre**

Nazionale - Fiera specializzata - Sport, Hobby, Intrattenimento, Arte

Abilmente - Il Salone delle Idee Creative - 4^a Ed.http://www.datigeo-piem-download.it/direct/Geoservizi/Commercio/Fiere_Sagre/Schede/S_001272F018.pdf**Centro Espositivo Lingotto Fiere - Via Nizza 294**http://www.datigeo-piem-download.it/direct/Geoservizi/Commercio/Fiere_Sagre/Schede/S_001272F018.pdf

Organizzazione: Italian Exhibition Group S.p.A - Via Emilia 155 - 47921 Rimini - tel.0541/744111
fax 0541/744200 - info@iegexpo.it - www.iegexpo.it

Torino (TO)**28 settembre - 6 ottobre**

Nazionale - Mostra Mercato - Artigianato, Costruzioni, Energia, Arredamento, Casalinghi

Expocasa - Salone dell'Arredamento e delle Idee per abitare - 61^a Ed.http://www.datigeo-piem-download.it/direct/Geoservizi/Commercio/Fiere_Sagre/Schede/S_001272F004.pdf**Centro Espositivo Lingotto Fiere - Via Nizza 294**http://www.datigeo-piem-download.it/direct/Geoservizi/Commercio/Fiere_Sagre/Schede/S_001272F004.pdf

Organizzazione: G.L. Events Italia S.p.a. - Via Nizza 294 - 10126 Torino - tel.011/664.41.11
info@expocasa.it - www.expocasa.it

Torino (TO)**4 - 6 ottobre**

Internazionale - Mostra Mercato - Minerali, Gemmologia, Gioielli

Euromineralexpo - Mostra Mercato di Minerali, Gemme, Fossili - 53^a Ed.http://www.datigeo-piem-download.it/direct/Geoservizi/Commercio/Fiere_Sagre/Schede/S_001272F009.pdf**Centro Espositivo Lingotto Fiere - Via Nizza 294 - 10126 Torino**http://www.datigeo-piem-download.it/direct/Geoservizi/Commercio/Fiere_Sagre/Mappe/M_001272F009.pdf

Organizzazione: Bologna Mineral Service s.r.l. - Via Natica 69 - 40055 Castenaso (Bo) - tel.336/557.490
fax 051/614.80.06 - info@euromineralexpo.it - www.euromineralexpo.it

Torino (TO)**31 ottobre - 3 novembre**

Internazionale - Mostra Mercato - Arte contemporanea

Artissima - Internazionale d'Arte Contemporanea a Torino - 31^a Ed.http://www.datigeo-piem-download.it/direct/Geoservizi/Commercio/Fiere_Sagre/Schede/S_001272F013.pdf**Oval - Lingotto Fiere - Via Giacomo Mattè Trucco, 70 - 10126 Torino**http://www.datigeo-piem-download.it/direct/Geoservizi/Commercio/Fiere_Sagre/Mappe/M_001272F013.pdf

Organizzazione: Artissima s.r.l. - Via Magenta 31 - 10128 Torino - tel.011/197.441.06
fax 011/197.461.06 - amministrazione@artissima.it - www.artissima.it

Torino (TO)**21 - 23 novembre**

Nazionale - Fiera specializzata - Costruzioni, Formazione, Energia, Protezione dell'ambiente

Restructura - Riqualficazione, Recupero, Ristrutturazione - 36^a Ed.http://www.datigeo-piem-download.it/direct/Geoservizi/Commercio/Fiere_Sagre/Schede/S_001272F014.pdf**Centro Espositivo Lingotto Fiere - Via Nizza 294**http://www.datigeo-piem-download.it/direct/Geoservizi/Commercio/Fiere_Sagre/Mappe/M_001272F014.pdfOrganizzazione: G.L. Events Italia S.p.a. - Via Nizza 294 - 10126 Torino - tel.011/664.41.11
info@restructura.com - www.restructura.com**Torino (TO)****14 - 15 dicembre**

Locale - Mostra Mercato - Numismatica, Medaglistica, Filatelia

Raduno Numismatico Citta` di Torino - 50^a Ed.http://www.datigeo-piem-download.it/direct/Geoservizi/Commercio/Fiere_Sagre/Schede/S_001272F019.pdf**Hotel Novotel - Corso Giulio Cesare 338/34 - 10154 Torino**http://www.datigeo-piem-download.it/direct/Geoservizi/Commercio/Fiere_Sagre/Mappe/M_001272F019.pdfOrganizzazione: Associazione Numismatica Taurinense - Corso Vittorio Emanuele II, 65/A - 10128 Torino - tel.392 9484831
eupremio.montenegro@tin.it -**Torino (TO)****14 - 15 dicembre**

Nazionale - Mostra Mercato - Editoria (Fumetti), Intrattenimento

Xmas Comics & Games - 9^a Ed.http://www.datigeo-piem-download.it/direct/Geoservizi/Commercio/Fiere_Sagre/Schede/S_001272F016.pdf**Centro Espositivo Lingotto Fiere - Via Nizza 294**http://www.datigeo-piem-download.it/direct/Geoservizi/Commercio/Fiere_Sagre/Mappe/M_001272F016.pdfOrganizzazione: G.L. Events Italia S.p.a. - Via Nizza 294 - 10126 Torino - tel.011/664.41.11
- info@lingottofiere.it - www.lingottofiere.it**Tortona (AL)****24 - 26 maggio**

Locale - Mostra Mercato - Enogastronomia

Assaggia Tortona e Dintornihttp://www.datigeo-piem-download.it/direct/Geoservizi/Commercio/Fiere_Sagre/Schede/S_006174F001.pdf**Centro cittadino**http://www.datigeo-piem-download.it/direct/Geoservizi/Commercio/Fiere_Sagre/Mappe/M_006174F001.pdfOrganizzazione: Comune - Corso Alessandria 62 - 15057 Tortona (AL) - tel.0131/864.297
fax 0131/864.267 - mauradamilano@comune.tortona.al.it - www.vivitortona.it**Trinità (CN)****17 - 24 novembre**

Locale - Fiera generale - Enogastronomia

Fera dij Pocio e dij Bigathttp://www.datigeo-piem-download.it/direct/Geoservizi/Commercio/Fiere_Sagre/Schede/S_004232F001.pdf**Centro cittadino**http://www.datigeo-piem-download.it/direct/Geoservizi/Commercio/Fiere_Sagre/Mappe/M_006174F001.pdfOrganizzazione: Comune - Via Roma, 1, 12049 Trinità (Cn) - tel.0172/66131
fax 0172/1730548 - municipio@comune.trinita.cn.it - www.comune.trinita.cn.it

Trisobbio (AL)**27 ottobre**

Nazionale - Mostra Mercato - Agricoltura (Tartufi), Enogastronomia, Arte

Fiera del Tartufo - 20ª Ed.http://www.datigeo-piem-download.it/direct/Geoservizi/Commercio/Fiere_Sagre/Schede/S_006176F001.pdf**Centro cittadino**http://www.datigeo-piem-download.it/direct/Geoservizi/Commercio/Fiere_Sagre/Mappe/M_006176F001.pdf

Organizzazione: Comune - Via De Rossi 28 - 15070 Trisobbio (AL) - tel.0143/871.104
 fax 0143/871.360 - responsabiletributi.trisobbio@ruparpiemonte.it - www.comune.trisobbio.al.it

Usseaux (TO)**23 agosto**

Locale - Fiera specializzata - Zootecnia, Alimentare Caseario

Rassegna Zootecnica di Balboutethttp://www.datigeo-piem-download.it/direct/Geoservizi/Commercio/Fiere_Sagre/Schede/S_004232F001.pdf**Borgata Balboutet**http://www.datigeo-piem-download.it/direct/Geoservizi/Commercio/Fiere_Sagre/Mappe/M_001281F001.pdf

Organizzazione: Comune - Via Conte Eugenio Brunetta 53 - 10060 Usseaux (To) - tel.0121/839.09
info@comune.usseaux.to.it - www.comune.usseaux.to.it

Usseglio (TO)**12 - 14 luglio**

Nazionale - Mostra Mercato - Zootecnia di razze alpine, Alimentare (Formaggi d'alpeggio - Toma di Lanzo), Enogastronomia, Artigianato

Mostra Nazionale della Toma di Lanzo e dei Formaggi d'Alpeggio - 28ª Ed.http://www.datigeo-piem-download.it/direct/Geoservizi/Commercio/Fiere_Sagre/Schede/S_001282F001.pdf**Centro cittadino**http://www.datigeo-piem-download.it/direct/Geoservizi/Commercio/Fiere_Sagre/Mappe/M_001282F001.pdf

Organizzazione: Comune e Pro Loco - Via Roma, 7 - 10070 Usseglio (To) - tel.0123/837.02
 fax 0123/838.00 - info@comune.usseglio.to.it - www.sagradellatoma.it

Usseglio (TO)**20 - 21 luglio**

Nazionale - Mostra Mercato - Zootecnia di razze alpine, Formaggi d'alpeggio (Toma di Lanzo), Enogastronomia, Artigianato

Mostra Nazionale della Toma di Lanzo e dei Formaggi d'Alpeggio - 28ª Ed.http://www.datigeo-piem-download.it/direct/Geoservizi/Commercio/Fiere_Sagre/Schede/S_001282F002.pdf**Centro cittadino**http://www.datigeo-piem-download.it/direct/Geoservizi/Commercio/Fiere_Sagre/Mappe/M_001282F002.pdf

Organizzazione: Comune e Pro Loco - Via Roma, 7 - 10070 Usseglio (To) - tel.0123/837.02
 fax 0123/838.00 - info@comune.usseglio.to.it - www.sagradellatoma.it

Usseglio (TO)**12 - 13 agosto**

Locale - Mostra Mercato - Agricoltura, Artigianato, Hobbistica

Mostra dei Prodotti Naturali e Mestieri delle Valli - 28ª Ed.http://www.datigeo-piem-download.it/direct/Geoservizi/Commercio/Fiere_Sagre/Schede/S_001282F003.pdf**Piazza Ferro -Viale degli Alpini**http://www.datigeo-piem-download.it/direct/Geoservizi/Commercio/Fiere_Sagre/Mappe/M_001282F003.pdf

Organizzazione: Pro Loco - Via Roma 2b - 10070 Usseglio (To) - tel.0123/738174-0123/83702
prolocousseglio@libero.it - www.eventiusseglio.it

Usseglio (TO)**1 settembre**

Locale - Fiera specializzata - Agricoltura, Artigianato, Prodotti Locali,

Fiera del Miele di Montagna e dei Prodotti del Sottobosco - 3ª Ed.http://www.datigeo-piem-download.it/direct/Geoservizi/Commercio/Fiere_Sagre/Schede/S_001282F005.pdf**Centro cittadino**http://www.datigeo-piem-download.it/direct/Geoservizi/Commercio/Fiere_Sagre/Mappe/M_001282F005.pdfOrganizzazione: Pro Loco - Via Roma 2b - 10070 Usseglio (To) - tel.0123/738174 -0123/83702
prolocousseglio@libero.it - www.eventiusseglio.it**Usseglio (TO)****5 - 6 ottobre**

Locale - Fiera specializzata - Agricoltura, Zootecnia, Artigianato

Festa della Transumanza e della Patata di Montagna - 10ª Ed.http://www.datigeo-piem-download.it/direct/Geoservizi/Commercio/Fiere_Sagre/Schede/S_001282F004.pdf**Centro cittadino**http://www.datigeo-piem-download.it/direct/Geoservizi/Commercio/Fiere_Sagre/Mappe/M_001282F004.pdfOrganizzazione: Pro Loco - Via Roma 2b - 10070 Usseglio (To) - tel.0123/738174 -0123/83702
prolocousseglio@libero.it - www.eventiusseglio.it**Vaie (TO)****12 maggio**

Locale - Mostra Mercato - Alimentare (Prodotti dolciari locali), Artigianato, Commercio

Sagra del Canestrellohttp://www.datigeo-piem-download.it/direct/Geoservizi/Commercio/Fiere_Sagre/Schede/S_001283F001.pdf**Centro cittadino**http://www.datigeo-piem-download.it/direct/Geoservizi/Commercio/Fiere_Sagre/Mappe/M_001283F001.pdfOrganizzazione: Comune - Via Primo Maggio 40 - 10050 Vaie (To) - tel.011/964.90.20
fax 011/963.16.51 - segreteria@comune.vaie.to.it - www.comune.vaie.to.it**Val Di Chy (TO)****9 novembre**

Locale - Mostra Mercato - Zootecnica, (Pezzata Rossa Valdostana) Agricoltura (Macchinari agricoli), Giardinaggio, Alimentare, Prodotti tipici del territorio

Fiera Autunnale di San Martino - 3ª Ed.http://www.datigeo-piem-download.it/direct/Geoservizi/Commercio/Fiere_Sagre/Schede/S_001317F001.pdf**Centro cittadino**http://www.datigeo-piem-download.it/direct/Geoservizi/Commercio/Fiere_Sagre/Mappe/M_001317F001.pdfOrganizzazione: Comune - Via Aosta 7 - 10039 Val Di Chy (To) - tel.0125/78402
fax 0125/78439 - protocollo@comune.valdichy.to.it - www.comune.valdichy.to.it**Valfenera (AT)****25 agosto**

Locale - Mostra Mercato - Zootecnica, Agricoltura, Prodotti locali, Hobbistica

Fiera dell'Aglio e del Pitu - Mostra Provinciale Bovini di Razza Piemontese - 28ª Ed.http://www.datigeo-piem-download.it/direct/Geoservizi/Commercio/Fiere_Sagre/Schede/S_005112F001.pdf**P.za Marchesato di Saluzzo - St.da Isolabella e Via Lisa Melchiorre**http://www.datigeo-piem-download.it/direct/Geoservizi/Commercio/Fiere_Sagre/Mappe/M_005112F001.pdfOrganizzazione: Pro Loco - Piazza Villa 3 -14017 Valfenera (At) - tel.3314832531
proloco.valfenera@alice.it - www.comune.valfenera.at.it

Varallo (VC)**12 - 21 luglio**

Regionale - Mostra Mercato - Agricoltura, Enogastronomia, Antiquariato, Arredamento, Articoli da regalo, Oreficeria, Abbigliamento

Alpà - 48ª Ed.http://www.datigeo-piem-download.it/direct/Geoservizi/Commercio/Fiere_Sagre/Schede/S_002156F001.pdf**Centro cittadino**http://www.datigeo-piem-download.it/direct/Geoservizi/Commercio/Fiere_Sagre/Mappe/M_002156F001.pdfOrganizzazione: Comitato per l' Alpà - Corso Roma 31 - 13019 Varallo (Vc) - tel.0163/562.712
fax 0163/518.26 - info@alpaa.net - www.alpaa.net**Venaria Reale (TO)****17 - 19 maggio**

Locale - Mostra Mercato - Agricoltura, Floricoltura, Hobbistica

Festa delle Rose - Franganzia - 20ª Ed.http://www.datigeo-piem-download.it/direct/Geoservizi/Commercio/Fiere_Sagre/Schede/S_001292F001.pdf**P.za Vittorio Veneto - P.za Martiri della Libertà Via Mensa - Piazza Annunziata - Viale Buridani**http://www.datigeo-piem-download.it/direct/Geoservizi/Commercio/Fiere_Sagre/Mappe/M_001292F001.pdfOrganizzazione: Comune - Piazza Martiri della Libertà 1 - 10078 Venaria Reale (To) - tel.011/4072462
commercio@comune.venariareale.to.it - www.comune.venariareale.to.it**Vignale Monferrato (AL)****13 ottobre**

Locale - Mostra Mercato - Alimentare, Prodotti artigianali, Hobbistica

Fiera d'Autunno - 4ª Ed.http://www.datigeo-piem-download.it/direct/Geoservizi/Commercio/Fiere_Sagre/Schede/S_006179F003.pdf**Piazza Del Popolo**http://www.datigeo-piem-download.it/direct/Geoservizi/Commercio/Fiere_Sagre/Mappe/M_006179F003.pdfOrganizzazione: Pro Loco Vignale - Piazza del Popolo 4 - 15049 Vignale M.to (Al) - tel.349/389.02.59
prolocovignale@gmail.com - www.prolocovignalemonferrato.it**Vigone (TO)****24 - 25 febbraio**

Regionale - Mostra Mercato - Agricoltura, Silvicoltura, Zootecnia

Fiera della Meccanizzazione Agricola - 14ª Ed.http://www.datigeo-piem-download.it/direct/Geoservizi/Commercio/Fiere_Sagre/Schede/S_001299F001.pdf**Piazza Clemente Corte - Via Umberto I**http://www.datigeo-piem-download.it/direct/Geoservizi/Commercio/Fiere_Sagre/Mappe/M_001299F001.pdfOrganizzazione: A.M.A.V.- Associazione Manifestazioni Agricole Vigonesi - Piazza Palazzo Civico 18 - 10067 Vigone (To) - tel.328/8558481
info@amav.it - www.amav.it**Vigone (TO)****20 - 21 aprile**

Regionale - Mostra Mercato - Agricoltura, Floricoltura, Artigianato

VigoFlor - 20ª Ed.http://www.datigeo-piem-download.it/direct/Geoservizi/Commercio/Fiere_Sagre/Schede/S_001299F002.pdf**Centro cittadino**http://www.datigeo-piem-download.it/direct/Geoservizi/Commercio/Fiere_Sagre/Mappe/M_001299F002.pdfOrganizzazione: Pro Loco - Piazza Clemente Corte 32 - 10067 Vigone (To) - tel.347.332.90.76
fax 011/980.91.30 - info@prolocovigone.it - www.comune.vigone.to.it

Vigone (TO)**18 - 20 ottobre**

Nazionale - Fiera generale - Agricoltura, Sicurezza, Energia, Arredamento

Mais e Cavalli - 25ª Ed.http://www.datigeo-piem-download.it/direct/Geoservizi/Commercio/Fiere_Sagre/Schede/S_001299F004.pdf**Piazza Clemente Corte - Piazza Palazzo Civico - Via Umberto I**http://www.datigeo-piem-download.it/direct/Geoservizi/Commercio/Fiere_Sagre/Mappe/M_001299F004.pdfOrganizzazione: Comune - Piazza Palazzo Civico 18 - tel.011/980.42.69
fax 011/980.23.81 - piera.partiti@comune.vigone.to.it - www.comune.vigone.to.it**Villanova Mondovì (CN)****16 settembre**

Locale - Mostra Mercato - Agricoltura, Zootecnia

Animali da Vita di Razza Piemontese - 34ª Ed.http://www.datigeo-piem-download.it/direct/Geoservizi/Commercio/Fiere_Sagre/Schede/S_004245F001.pdf**Piazza della Rimembranza**http://www.datigeo-piem-download.it/direct/Geoservizi/Commercio/Fiere_Sagre/Mappe/M_004245F001.pdfOrganizzazione: Comune - Via A. Orsi 8 - 12089 Villanova Mondovì (Cn) - tel.0174/698.151
villanova.mondovi@cert.ruparpiemonte.it - www.comune.villanova-mondovi-cn.it**Villanova Mondovì (CN)****16 - 17 novembre**

Nazionale - Mostra Mercato - Agricoltura, Enogastronomia

Bee - Formaggi di Montagna - 12ª Ed.http://www.datigeo-piem-download.it/direct/Geoservizi/Commercio/Fiere_Sagre/Schede/S_004245F002.pdf**Quartiere fieristico di Piazza della Rimembranza - Via XX Settembre - Via Roma - Piazza Filippi**http://www.datigeo-piem-download.it/direct/Geoservizi/Commercio/Fiere_Sagre/Mappe/M_004245F002.pdfOrganizzazione: Comune - Via Alessandro Orsi 8 - 12089 Villanova Mondovì (Cn) - tel.0174/698.151/3
fax 0174/597.151 - manifestazioni@comune.villanova-mondovi.cn.it - www.comune.villanova-mondovi.cn.it**Villanova Solaro (CN)****10 novembre**

Locale - Fiera specializzata - Agricoltura (Macchinari agricoli)

Fiera di San Martinohttp://www.datigeo-piem-download.it/direct/Geoservizi/Commercio/Fiere_Sagre/Schede/S_004246F001.pdf**Piazza Vittorio Emanuele II**http://www.datigeo-piem-download.it/direct/Geoservizi/Commercio/Fiere_Sagre/Mappe/M_004246F001.pdfOrganizzazione: Comune - Pro Loco - Piazza Vittorio Emanuele II, 7 - 12030 Villanova Solaro (Cn) - tel.0172/993.33
fax 0172/993.40 - villanova.solaro@tiscali.it - www.comune.villanovasolaro.cn.it**Villar Focchiardo (TO)****19 - 20 ottobre**

Locale - Mostra Mercato - Agricoltura, Artigianato, Hobbistica

Sagra Valsusina del Marrone - 62ª Ed.http://www.datigeo-piem-download.it/direct/Geoservizi/Commercio/Fiere_Sagre/Schede/S_001305F001.pdf**Via Cappella delle Vigne**http://www.datigeo-piem-download.it/direct/Geoservizi/Commercio/Fiere_Sagre/Mappe/M_001305F001.pdfOrganizzazione: Pro Loco - Via Conte Carroccio 30 - 10050 Villar Focchiardo (To) - tel.335/375.171
info@prolocovillarfocchiardo.com - www.prolocovillarfocchiardo.com

Villar Pellice (TO)**9 giugno**

Locale - Mostra Mercato - Agricoltura, Artigianato locale, Hobbistica

Villar e Si Travajhttp://www.datigeo-piem-download.it/direct/Geoservizi/Commercio/Fiere_Sagre/Schede/S_001306F002.pdf**Centro cittadino**http://www.datigeo-piem-download.it/direct/Geoservizi/Commercio/Fiere_Sagre/Mappe/M_001306F002.pdfOrganizzazione: Comune - Viale 1° Maggio 37 - 10060 Villar Pellice (To) - tel. 0121/930712
fax 0121/930159 - info@comunevillarpellice.it - www.comunevillarpellice.it**Villar Pellice (TO)****20 ottobre**

Locale - Mostra Mercato - Agricoltura, Artigianato locale, Hobbistica

Mostra Mercato della Festa d'Autunnohttp://www.datigeo-piem-download.it/direct/Geoservizi/Commercio/Fiere_Sagre/Schede/S_001306F001.pdf**Parco Flissia**http://www.datigeo-piem-download.it/direct/Geoservizi/Commercio/Fiere_Sagre/Mappe/M_001306F001.pdfOrganizzazione: Comune - Viale 1° Maggio 37 - 10060 Villar Pellice (To) - tel. 0121/930712
fax 0121/930159 - info@comunevillarpellice.it - www.comunevillarpellice.it**Vinadio (CN)****25 - 27 ottobre**

Locale - Mostra Mercato - Alimentare, Prodotti tipici, Macchine agricole, Zootecnia

Fiera della Pecora Sambucanahttp://www.datigeo-piem-download.it/direct/Geoservizi/Commercio/Fiere_Sagre/Schede/S_004248F001.pdf**Centro cittadino**http://www.datigeo-piem-download.it/direct/Geoservizi/Commercio/Fiere_Sagre/Mappe/M_004248F001.pdfOrganizzazione: Comune - Via Vittorio Emanuele 23 - 12010 Vinadio (Cn) - tel. 0171/959.143
protocollo@comune.vinadio.cn.it - www.comune.vinadio.cn.it**Vistrorio (TO)****9 giugno**

Locale - Mostra Mercato - Artigianato, Hobbistica

Pietra - Legno e Ferro - Arte in Liberta`http://www.datigeo-piem-download.it/direct/Geoservizi/Commercio/Fiere_Sagre/Schede/S_001312F001.pdf**Centro cittadino**http://www.datigeo-piem-download.it/direct/Geoservizi/Commercio/Fiere_Sagre/Mappe/M_001312F001.pdfOrganizzazione: Comune - Piazza Vittorio 1 - 10080 Vistrorio (To) - tel. 0125/789.072
fax 0125/791.963 - protocollo@comune.vistrorio.to.it - www.comune.vistrorio.to.it**Viu` (TO)****25 agosto**

Locale - Mostra Mercato - Antiquariato minore

Il Baule della Nonnahttp://www.datigeo-piem-download.it/direct/Geoservizi/Commercio/Fiere_Sagre/Schede/S_001313F002.pdf**Centro cittadino**http://www.datigeo-piem-download.it/direct/Geoservizi/Commercio/Fiere_Sagre/Mappe/M_001313F002.pdfOrganizzazione: Comune - Piazza Vittorio Veneto 2 - 10070 Viu` (To) - tel. 0123/696.101
fax 0123/696.264 - segreteria@comune.viu.to.it - www.comune.viu.to.it

Viu` (TO)**10 novembre**

Locale - Mostra Mercato - Artigianato, Prodotti tipici

Mostra Mercato di San Martinohttp://www.datigeo-piem-download.it/direct/Geoservizi/Commercio/Fiere_Sagre/Schede/S_001312F001.pdf**Centro cittadino**http://www.datigeo-piem-download.it/direct/Geoservizi/Commercio/Fiere_Sagre/Mappe/M_001313F001.pdf

Organizzazione: Comune - Piazza Vittorio Veneto 2 - 10070 Viu` (To) - tel.0123/696.101
fax 0123/696.264 - segreteria@comune.viu.to.it - www.comune.viu.to.it

Zimone (BI)**8 settembre**

Locale - Mostra Mercato - Enogastronomia, Artigianato locale, Macchinari agricoli, Biologico, Hobbistica

Cantavino 2024 - 25ª Ed.http://www.datigeo-piem-download.it/direct/Geoservizi/Commercio/Fiere_Sagre/Schede/S_096081F001.pdf**Centro cittadino**http://www.datigeo-piem-download.it/direct/Geoservizi/Commercio/Fiere_Sagre/Mappe/M_096081F001.pdf

Organizzazione: Pro Loco - Via Chiesa 30 - 13887 Zimone (Bi) - tel.015/670.011
info.prolocozimone@libero.it - www.prolocozimone.it

Manifestazioni Fieristiche
Elenco Cronologico

CALENDARIO
REGIONALE

PIEMONTE IN FIERA

6 gennaio Mercatini dello Sciatore	Locale	4 febbraio Mercatini dello Sciatore	Locale
Frabosa Sottana (CN)	Frazione Artesina	Frabosa Sottana (CN)	Frazione Artesina
11 febbraio Mercatini dello Sciatore	Locale	14 - 16 febbraio A&T - Automation & Testing - 18^a Ed.	Internazionale
Frabosa Sottana (CN)	Frazione Artesina	Torino (TO)	Centro Espositivo Lingotto Fiere Via Nizza 294 - 10126 Torino
18 febbraio Mercatini dello Sciatore	Locale	24 - 25 febbraio Fiera della Meccanizzazione Agricola - 14^a Ed.	Regionale
Frabosa Sottana (CN)	Frazione Artesina	Vigone (TO)	Piazza Clemente Corte - Via Umberto I
29 febbraio - 3 marzo Abilmente - Il Salone delle Idee Creative - 3^a Ed.	Nazionale	2 - 3 marzo Un Borgo di Cioccolato - 24^a Ed.	Locale
Torino (TO)	Centro Espositivo Lingotto Fiere - Via Nizza 294	Borgo San Dalmazzo (CN)	Palazzo Bertello
2 - 3 marzo Mostra cunicola di soggetti iscritti al registro anagrafico - 43^a Ed.	Locale	9 - 10 marzo Fiera Primavera e Mostra Meccanizzazione Agricola, Mostre Provinciali Bovine della Razza Piemontese e Frisone Italiana. - 560^a Ed.	Regionale
Santhia` (VC)	Foro Boario di Via Tagliamento	Carmagnola (TO)	Foro Boario (Piazza Italia) - vie limitrofe
9 - 10 marzo Festa del Tartufo Nero di Scagnello	Locale	9 - 17 marzo Gli Agrumi di Cannero Riviera	Locale
Scagnello (CN)	Largo Giovanni Muratore	Cannero Riviera (VB)	Sala comunale Arch. Pietro Carmine
10 marzo Mostra Mercato dei Prodotti Tipici della Langa Astigiana e dintorni	Locale	15 - 24 marzo Mostra di San Giuseppe - 75^a Ed.	Regionale
Monastero Bormida (AT)	Piazza XX Settembre - aree limitrofe	Casale Monferrato (AL)	Polo Fieristico Riccardo Coppo Via Padre Pio da Pietralcina
17 - 18 marzo Fiera di San Giuseppe	Locale	17 - 19 marzo Horeca Expoforum 4^a Ed.	Internazionale
San Secondo Di Pinerolo (TO)	Centro cittadino	Torino (TO)	Centro Espositivo Lingotto Fiere Via Nizza 294 - 10126 Torino
18 marzo Mostra Regionale Zootecnica di Quaresima - 72^a Ed.	Regionale	20 marzo Fiera del Vitello Grasso - 95^a Ed.	Locale
Cuneo (CN)	Area Fieristica del M.I.A.C.	Fossano (CN)	Piazza Dompe`

23 - 24 marzo Follia in Fiore	Locale	24 marzo Fiera di Primavera	Locale
Collegno (TO) Centro cittadino		Caraglio (CN) Via Roma, P.za Don Ramazzina, P.za Cavour	
24 marzo Mostra del Capretto Tipico Vigezzino	Locale	31 marzo L'Agroalimentare di Oropa	Locale
Santa Maria Maggiore (VB) Via Belcastro - Centro del fondo		Biella (BI) Oropa - Santuario	
31 marzo Antica Fiera dei Pom a moj (mele in ammollo)	Locale	1 aprile Fiera dei Prodotti Agricoli ed Artigianali Locali	Locale
Casalnoceto (AL) Piazza Martiri della Libertà - Piazza Dante Piazza Cavour - centro cittadino area Edificio comunale scolastico		Berzano Di San Pietro (AT) Piazza Municipale	
1 aprile Cascine in Piazza	Locale	5 - 7 aprile Fruttinfiore 2024 - 22ª Ed.	Nazionale
Pralormo (TO) Via Umberto I°		Lagnasco (CN) Piazza Umberto - Piazzale Asprofrut	
6 - 7 aprile Ortoflora & Natura - Mostra Mercato - 34ª Ed.	Regionale	6 - 7 aprile "Il Budinè e la "Budinera" al Merca'" - 18ª Ed.	Locale
Carmagnola (TO) Giardini Unità d'Italia e Parco del Castello		Sangano (TO) Piazza Marco Matta - Via Bonino Via San Lorenzo - Via San Giorgio	
7 aprile L'Agroalimentare di Oropa	Locale	7 aprile Fiera Primavera	Locale
Biella (BI) Oropa - Santuario		Orbassano (TO) Centro cittadino	
7 aprile Piossasco in Fiore	Locale	7 aprile Cascine in Piazza	Locale
Piossasco (TO) Centro cittadino - Piazza XX Settembre		Pralormo (TO) Via Umberto I°	
12 - 14 aprile Torino Comics - 28ª Ed.	Nazionale	13 - 15 aprile Barge in Fiore - Golosita` del Monviso	Locale
Torino (TO) Centro Espositivo Lingotto Fiere - Via Nizza 294		Barge (CN) Piazza Garibaldi, Vie e Piazze del Centro Storico	
13 - 15 aprile L'Agroalimentare di Oropa	Locale	14 aprile Fiera di San Giorgio	Locale
Biella (BI) Oropa - Santuario		Caselle (TO) Via Valdellatorre - Piazzale degli Alpini	

14 aprile Fiera di Primavera Gusti e Saponi d - Mostra zootecnica di Bovini, Ovini, Caprini, animali da cortile, da compagnia e Rapaci - 30ª Ed. Ponderano (BI) <i>Piazza Alpini d'Italia - Via Carducci</i>	Locale	14 aprile Cascine in Piazza Pralormo (TO) <i>Via Umberto I°</i>	Locale
19 aprile - 28 maggio Mostra Nazionale dell' Artigianato - 86ª Ed. Saluzzo (CN) <i>Casa Cavassa - Via San Giovanni 5 Palazzo Monterosso</i>	Nazionale	20 - 21 aprile VigoFlor - 20ª Ed. Vigone (TO) <i>Centro cittadino</i>	Regionale
20 - 21 aprile L' Agroalimentare di Oropa Biella (BI) <i>Oropa - Santuario</i>	Locale	21 aprile Fiori in Fiera Isola D'Asti (AT) <i>Centro Cittadino</i>	Locale
21 aprile Cascine in Piazza Pralormo (TO) <i>Via Umberto I°</i>	Locale	24 - 28 aprile Valli in Vetrina Ceres (TO) <i>Piazzale Grande Torino - Area Mercatale</i>	Locale
25 aprile Balangero in Fiore Balangero (TO) <i>Centro cittadino</i>	Locale	25 aprile Viviverde - 23ª Ed. Castell' Alfero (AT) <i>Piazza Castello - Piazza Mazzini - Vie limitrofe</i>	Locale
25 aprile Cascine in Piazza Pralormo (TO) <i>Via Umberto I°</i>	Locale	25 - 28 aprile Fiera Nazionale Vinum - 46ª Ed. Alba (CN) <i>Palazzo Mostre e Congressi Giacomo Morra Cortile della Maddalena - Piazze e vie del centro storico</i>	Nazionale
25 - 28 aprile Fiera di San Giorgio - 419ª Ed. Alessandria (AL) <i>Centro cittadino</i>	Locale	25 aprile - 5 maggio Mostra Mercato del Vino Ghemme DOCG - 52ª Ed. Ghemme (NO) <i>Ricetto di Ghemme - Piazza Castello</i>	Locale
26 - 28 aprile Fiera del Santo Cristo Nizza Monferrato (AT) <i>Centro cittadino</i>	Locale	26 - 28 aprile L' Agroalimentare di Oropa Biella (BI) <i>Oropa - Santuario</i>	Locale
28 aprile Fiera Primavera Agricola e del Bestiame - 76ª Ed. Castellamonte (TO) <i>Centro cittadino</i>	Locale	28 aprile Anduma e Tas-Tuma Murazzano (CN) <i>Piazza Mos. Dadone - Via C. D' Aste</i>	Locale

28 aprile Cascine in Piazza	Locale	28 - 29 aprile Mostra Mercato di Macchine Agricole e Prodotti per l'Agricoltura	Locale
Pralormo (TO)	Via Umberto I°	Pinerolo (TO)	Piazza d'Armi - Viale Vittorio Veneto Viale Cavalieri di Vittorio Veneto
29 - 30 aprile Fiera di San Giorgio - Rassegna Zootecnica Fera `D San Giors - 18° Ed.	Locale	1 maggio Fiera Nazionale Vinum - 46° Ed.	Nazionale
Frabosa Sottana (CN)	Piazza Sacco - Via Piave - Piazzale Rio Bedale	Alba (CN)	Palazzo Mostre e Congressi Giacomo Morra Cortile della Maddalena - Piazze e vie del centro storico
44682 Fiera Agricola - 24° Ed.	Regionale	1 maggio Cascine in Piazza	Locale
Oleggio (NO)	Centro storico - Parchi	Pralormo (TO)	Via Umberto I°
3 - 5 maggio Fiera LatteforMaggio - Fiera dell'Agricoltura	Locale	4 - 5 maggio Fiera Nazionale Vinum - 46° Ed.	Nazionale
Scalenghe (TO)	Via Carignano, Via Cavour, Via Santa Caterina	Alba (CN)	Palazzo Mostre e Congressi Giacomo Morra Cortile della Maddalena - Piazze e vie del centro storico
4 - 5 maggio La Prima "Colori e Sapori di Primavera 2024" Mostra Mercato dei Funghi e delle Erbe di Primavera - 8° Ed.	Regionale	4 - 5 maggio Ponzano in... Giardini aperti	Locale
Ceva (CN)	Centro Storico - Via Marengo Pza Vittorio Emanuele - P.zza Gandolfi - Via Roma	Ponzano Monferrato (AL)	Centro Cittadino
4 - 5 maggio L'Agroalimentare di Oropa	Locale	5 maggio Bussolegno... di tornio, di sgorbia e non solo - 18° Ed.	Locale
Biella (BI)	Oropa - Santuario	Bussoleno (TO)	Centro cittadino
5 maggio Festa di Primavera - L'Asparago - 13° Ed.	Locale	5 maggio Sapori di Primavera - Agrigigliano	Locale
Cambiano (TO)	Area Pro Loco Via Camporelle angolo Via D'Ovia	Cigliano (VC)	Centro cittadino
5 maggio Fiera Prima D'Oc	Locale	5 maggio Fiera di Primavera - Sagra del Vino Nuovo	Locale
Demonte (CN)	Piazza Renzo Spada - Piazza Nuto Revelli	Priocca (CN)	Centro cittadino
10 - 19 maggio Mostra Nazionale dell'Antiquariato - 47° Ed.	Nazionale	11 - 12 maggio Fiera Fiori e Vini - 29° Ed.	Locale
Saluzzo (CN)	Castiglia, Piazza Castello	Carignano (TO)	Parco comunale di Via Monte di Pietà vie e piazze limitrofe

11 - 12 maggio Expo - Flora - 16ª Ed.	Regionale	11 - 12 maggio Nizza e` Barbera	Locale
Fossano (CN) <i>Parco cittadino - Viale Alpi - Via Roma</i>		Nizza Monferrato (AT) <i>Via Carlo Alberto - Via Corsi Piazza XX Settembre - Piazza Martiri di Alessandria</i>	
11 - 12 maggio Mercato della Terra e della Biodiversita`	Locale	11 - 12 maggio L` Agroalimentare di Oropa	Locale
San Giorgio Canavese (TO) <i>Centro cittadino</i>		Biella (BI) <i>Oropa - Santuario</i>	
12 maggio Rassegna Zootecnica Bovina	Locale	12 maggio Sagra del Canestrello	Locale
Locana (TO) <i>Area attrezzata Localita` Nusiglie c/o Campi Sportivi</i>		Vaie (TO) <i>Centro cittadino</i>	
16 - 20 maggio Salone Internazionale del Libro di Torino - 36ª Ed.	Internazionale	17 - 19 maggio Di Freisa in Freisa - 14ª Ed.	Regionale
Torino (TO) <i>Centro Espositivo Lingotto Fiere Via Nizza 294 - 10126 Torino</i>		Chieri (TO) <i>Centro cittadino</i>	
17 - 19 maggio Festa delle Rose - Fragranza - 20ª Ed.	Locale	18 - 19 maggio Coniolo Fiori - 22ª Ed.	Regionale
Venaria Reale (TO) <i>P.za Vittorio Veneto - P.za Martiri della Libertà Via Mensa - Piazza Annunziata - Viale Buridani</i>		Coniolo (AL) <i>Centro cittadino</i>	
18 - 19 maggio DiVIN Mongröss - 2ª Ed.	Locale	18 - 19 maggio L` Agroalimentare di Oropa	Locale
Montegrosso D` Asti (AT) <i>Centro cittadino</i>		Biella (BI) <i>Oropa - Santuario</i>	
19 maggio Fiera di Primavera - Festa della Pouia` e Sagra dei Prodotti Locali	Locale	19 maggio Florarte - Festa dei Fiori, delle Piante e dei Prodotti tipici	Locale
Bobbio Pellice (TO) <i>Piazza Caduti per la Libertà` Via Fonte della Salute</i>		Castellamonte (TO) <i>Centro cittadino</i>	
19 maggio Sagra del Grissino	Locale	19 maggio Quintessenza - 15ª Ed.	Locale
Gassino Torinese (TO) <i>Corso Italia</i>		Savigliano (CN) <i>Piazza Del Popolo - Piazza Santarosa</i>	
23 - 27 maggio Sagra del Canastrel - 32ª Ed.	Locale	24 - 26 maggio Pietra Tech	Locale
Montanaro (TO) <i>Area Ca` Mescarlin Piazza Donatori Sangue - Via C. Battisti</i>		Bagnolo Piemonte (CN) <i>Piazza S. Pietro. Divisione Alpina Cuneense, Pza Senatore Paire</i>	

24 - 26 maggio Riso & Rose - Folke' Bello - Ed. 2023	Locale	24 - 26 maggio Assaggia Tortona e Dintorni	Locale
Mirabello Monferrato (AL)	Piazza della Libertà	Tortona (AL)	Centro cittadino
25 - 26 maggio Mostra Mercato di Arte Tessile Di Filo in Filo - 20ª Ed.	Locale	25 - 26 maggio Il Giardino Magico dei Babi. Visioni Positive	Locale
Caraglio (CN)	Il Filatoio Rosso - Via Matteotti, 40	Gassino Torinese (TO)	Corso Italia - Piazza Sampieri Piazza A. Chiesa
25 - 26 maggio Riso e Rose - Ricami Divini - 19ª Ed.	Locale	25 - 26 maggio L'Agroalimentare di Oropa	Locale
Rosignano Monferrato (AL)	Centro cittadino	Biella (BI)	Oropa - Santuario
26 maggio Fiera di Maggio - Fiera di Primavera	Locale	26 maggio Cellarinia - Mostra Mercato di Fiori, Piante e Ceramica	Locale
Busca (CN)	Centro cittadino	Cellarengo (AT)	Centro cittadino
26 maggio Fiera della Val Mastallone - 24ª Ed.	Locale	31 maggio - 2 giugno Anciue - Fiera degli Acciugai	Locale
Fobello (VC)	Località Centro ed Oltracqua	Dronero (CN)	Centro cittadino
1 - 2 giugno Fiera delle Terre Rosse - 5ª Ed.	Locale	1 - 2 giugno L'Agroalimentare di Oropa	Locale
Ceresole D'Alba (CN)	Centro cittadino	Biella (BI)	Oropa - Santuario
2 giugno Sagra dell'Olio Valsusa - Anno 2024 - 3ª Ed.	Locale	2 giugno Fiera della Menta - Profumata Menta - 10ª Ed.	Regionale
Borgone Susa (TO)	Via Guido Bobba (Piazzale Scuola Primaria)	Piova` Massaia (AT)	Via Roma - Piazza Guglielmo Marconi Via Don Borio - Piazza Don Borio
2 giugno L'Agroalimentare di Oropa	Locale	9 giugno Sagra del Cossot - 13ª Ed.	Locale
Biella (BI)	Oropa - Santuario	Fogizzo (TO)	Centro cittadino
9 giugno Fera del Cossot (Fiera dello Zucchini) - 20ª Ed.	Locale	9 giugno Villar e Si Travaj	Locale
La Loggia (TO)	Piazza Cavour - Via Roma - Via Veneto Via Belli - Viale Maina	Villar Pellice (TO)	Centro cittadino

9 giugno Pietra - Legno e Ferro - Arte in Liberta'	Locale	9 giugno L'Agroalimentare di Oropa	Locale
Vistrorio (TO)	Centro cittadino	Biella (BI)	Oropa - Santuario
16 giugno Antica Fiera della Ciliegia - Manufatti d'Autore	Locale	16 giugno Le Nobili Spezie	Locale
Dogliani (CN)	Dogliani Borgo e Dogliani Castello	Monale (AT)	Giardino del Castello Scarampi
20 - 23 giugno C'è Fermento. Grandi Birre da Piccoli Produttori - 14ª Ed.	Locale	20 - 23 giugno L'Agroalimentare di Oropa	Locale
Saluzzo (CN)	ex Caserma Musso - Il Quartiere	Biella (BI)	Oropa - Santuario
23 giugno Fiera della Brigna Purina - 26ª Ed.	Locale	05 - 07 luglio Boster Nord Ovest - 12ª Ed.	Internazionale
Pavarolo (TO)	Via del Rubino	Oulx (TO)	Pineta di Beaulard - 10056 Oulx (To)
29 - 30 giugno Fiera delle Erbe Officiali ed Aromatiche - "Non solo Erbe" - 24ª Ed.	Regionale	29 - 30 giugno L'Agroalimentare di Oropa	Locale
Sale San Giovanni (CN)	Centro cittadino	Biella (BI)	Oropa - Santuario
5 - 7 luglio Fiera di San Bernardo - 36ª Ed.	Regionale	5 - 7 luglio L'Agroalimentare di Oropa	Locale
Macugnaga (VB)	Centro cittadino	Biella (BI)	Oropa - Santuario
7 luglio Fiera Equina di San Savino	Locale	12 - 14 luglio Mostra Nazionale della Toma di Lanzo e dei Formaggi d'Alpeggio - 28ª Ed.	Nazionale
Ivrea (TO)	Parco Dora Baltea	Usseglio (TO)	Centro cittadino
12 - 21 luglio Alpà - 48ª Ed.	Regionale	12 - 21 luglio L'Agroalimentare di Oropa	Locale
Varallo (VC)	Centro cittadino	Biella (BI)	Oropa - Santuario
14 luglio Bancarelle nel Borgo Antico	Locale	20 - 21 luglio Mostra Nazionale della Toma di Lanzo e dei Formaggi d'Alpeggio - 28ª Ed.	Nazionale
Montelupo Albese (CN)	Piazza Castello - centro cittadino	Usseglio (TO)	Centro cittadino

20 - 21 luglio L'Agroalimentare di Oropa	Locale	27 - 28 luglio Mercatini della Montagna	Locale
Biella (BI) Oropa - Santuario		Frabosa Sottana (CN) Frazione Artesina	
27 - 28 luglio L'Agroalimentare di Oropa	Locale	28 luglio Fiera Bovina di San Desiderio	Regionale
Biella (BI) Oropa - Santuario		Monastero Bormida (AT) Area Verde circostante l'Antica Pieve di San Desiderio	
28 luglio Mercatino per Antiquari	Locale	29 luglio Fiera di San Giacomo - Fiera Agricola Zootecnica	Locale
Santa Maria Maggiore (VB) Via Rossetti Valentini - Via Cavalli Piazza Risorgimento		Rivarolo Canavese (TO) Parco Castello Malgra'	
3 - 4 agosto Mercatini della Montagna	Locale	3 - 4 agosto L'Agroalimentare di Oropa	Locale
Frabosa Sottana (CN) Frazione Artesina		Biella (BI) Oropa - Santuario	
4 agosto Fiera Agricola di San Donato	Locale	4 agosto Fiera dello Zucchini 2024 - 17ª Ed.	Regionale
Bistagno (AL) Piazza Monteverde - Via F.lli Panaro		Rivalta Bormida (AL) Centro cittadino	
10 - 11 agosto Mercatini della Montagna	Locale	10 - 11 agosto L'Agroalimentare di Oropa	Locale
Frabosa Sottana (CN) Frazione Artesina		Biella (BI) Oropa - Santuario	
11 agosto Fiera Artigianale Valle del Tesso 28ª Ed.	Locale	11 agosto Mercatino per Antiquari	Locale
Monastero Di Lanzo (TO) Frazione Chiaves		Santa Maria Maggiore (VB) Via Rossetti Valentini - Via Cavalli Piazza Risorgimento	
12 - 13 agosto Mostra dei Prodotti Naturali e Mestieri delle Valli - 28ª Ed.	Locale	14 - 15 agosto Sagra della Raschera e del Bruss - 50ª Ed.	Locale
Usseglio (TO) Piazza Ferro - Viale degli Alpini		Frabosa Soprana (CN) Piazza Marconi - Piazza Municipio Viale della Rimembranza	
14 - 18 agosto Mostra dell'Artigianato Artistico - 56ª Ed.	Nazionale	16 agosto Fiera del Tacchino, del Bestiame e delle Macchine Agricole	Locale
Mondovì (CN) Quartiere di Mondovì Piazza		Incisa Scapaccino (AT) Piazza Mazzini	

17 - 18 agosto Mercatini della Montagna	Locale	17 - 25 agosto Fiera della Nocciola - 5ª Ed.	Nazionale
Frabosa Sottana (CN) Frazione Artesina		Cortemilia (CN) Centro cittadino di Borgo San Michele Borgo San Pantaleo	
17 agosto - 15 settembre Mostra della Ceramica - 63ª Ed.	Nazionale	17 agosto - 15 settembre L'Agroalimentare di Oropa	Locale
Castellamonte (TO) Rotonda Antonelliana- Arcate di Palazzo Antonelli Sala Consiliare di Palazzo Antonelli - Palazzo Botton - Centro Congressi "Piero Martinetti" - Istituto d'Istruzione Superiore "XX Aprile-Faccio" -		Biella (BI) Oropa - Santuario	
23 agosto Rassegna Zootecnica di Balboutet	Locale	24 - 25 agosto Mercatini della Montagna	Locale
Usseaux (TO) Borgata Balboutet		Frabosa Sottana (CN) Frazione Artesina	
24 - 25 agosto L'Agroalimentare di Oropa	Locale	25 agosto Fiera Ciusa Duvarta	Locale
Biella (BI) Oropa - Santuario		Chiusa Di Pesio (CN) Centro cittadino	
25 agosto Rassegna del Bovino Castrato di Razza Piemontese - 23ª Ed.	Regionale	25 agosto Fiera dell'Aglio e del Pitu - Mostra Provinciale Bovini di Razza Piemontese - 28ª Ed.	Locale
San Giorgio Scarampi (AT) Centro cittadino		Valfenera (AT) P.za Marchesato di Saluzzo St.da Isolabella e Via Lisa Melchiorre	
25 agosto Il Baule della Nonna	Locale	25 - 26 agosto Mostra Mercato di Macchine Agricole e Prodotti per l'Agricoltura	Locale
Viu' (TO) Centro cittadino		Pinerolo (TO) Piazza d'Armi - Viale Vittorio Veneto Viale Cavalieri di Vittorio Veneto	
26 agosto Fiera della Nocciola - 2024 - 165ª Ed.	Locale	28 agosto Antica Fiera del Beato Angelo Carletti - 24ª Ed.	Regionale
Castagnole Dele Lanze (AT) Piazza Lucchini Piazza San Bartolomeo - Via Roma		Chivasso (TO) Parco del Mauriziano - Ingresso Via Foglizzo	
29 - 30 agosto Fiera dei Trenta	Locale	30 agosto - 1 settembre Fiera della Patata - 26ª Ed.	Locale
Murazzano (CN) Piazza Cerrina - Piazza Umberto Iº		Entracque (CN) Piazza del Mercato	
30 agosto - 8 settembre Fiera Nazionale del Peperone di Carmagnola - 75ª Ed.	Nazionale	31 agosto - 2 settembre Mostra Nazionale della Meccanica Agricola - 77ª Ed.	Nazionale
Carmagnola (TO) Centro cittadino		Saluzzo (CN) Foro Boario, Via Don Giacomo Soleri	

31 agosto - 2 settembre L'Agroalimentare di Oropa	Locale	1 settembre Sagra del Pomodoro Costoluto - 47ª Ed.	Locale
Biella (BI) <i>Oropa - Santuario</i>		Cambiano (TO) <i>Centro cittadino</i>	
1 settembre Fiera di Sant'Emiliano	Locale	1 settembre Rassegna Zootecnica - 20ª Ed.	Regionale
Cigliano (VC) <i>Centro cittadino</i>		Riva Presso Chieri (TO) <i>Via Canta - Via Confraternita - P.zza Caduti Via della Torre - Giardino Comunale Inferiore - P.zza Parrocchia</i>	
1 settembre Fiera Caprina Espositiva - 16ª Ed.	Locale	1 settembre Fiera del Miele di Montagna e dei Prodotti del Sottobosco - 3ª Ed.	Locale
Roccaverano (AT) <i>Via Circonvallazione - Piazzale campo sportivo</i>		Usseglio (TO) <i>Centro cittadino</i>	
6 - 8 settembre Mostra Regionale Ortofrutticola "Citta' di Cuneo" - 95ª Ed.	Regionale	6 - 8 settembre Rassegna dell'Artigianato del Pinerolese - 48ª Ed.	Regionale
Cuneo (CN) <i>Concentrico della Frazione San Rocco Castagnaretta</i>		Pinerolo (TO) <i>Centro cittadino</i>	
6 - 15 settembre Douja d'Or - 58ª Ed.	Nazionale	7 settembre Fiera di San Chiaffredo	Locale
Asti (AT) <i>Palazzo Ottolenghi - Piazza Roma - Palazzo Alfieri A.F.P. Colline Astigiane - Via Asinari 5</i>		Crissolo (CN) <i>Centro cittadino - Piazza Nuova</i>	
7 - 8 settembre I Sapori della Pietra Sulla Via del Sale da Bergeggi (Sv) a Bergolo (Cn) - 27ª Ed.	Regionale	7 - 8 settembre L'Agroalimentare di Oropa	Locale
Bergolo (CN) <i>Centro cittadino - aree limitrofe</i>		Biella (BI) <i>Oropa - Santuario</i>	
8 settembre Tuttomiele 2024	Locale	8 settembre Giaveno Citta' del buon Pane - 21ª Ed.	Locale
Bruzolo (TO) <i>Piazza Martiri della Liberta' - Via Matarazzo</i>		Giaveno (TO) <i>Piazza Molines - centro cittadino</i>	
8 settembre Cantavino 2024 - 25ª Ed.	Locale	9 - 15 settembre Mostra del Fungo - Rassegna di Micologia - Mostra Mercato del Fungo e dei Prodotti tipici - 63ª Ed.	Nazionale
Zimone (BI) <i>Centro cittadino</i>		Ceva (CN) <i>Centro cittadino</i>	
11 - 15 settembre Gusto di Meliga - 16ª Ed.	Locale	13 - 15 settembre Festa del Vino del Monferrato Unesco - 63ª Ed.	Locale
Chiusa Di San Michele (TO) <i>Piazza della Repubblica Vie e Piazze Limitrofe</i>		Casale Monferrato (AL) <i>Mercato Pavia presso Piazza Castello</i>	

13 - 15 settembre Mostra Mercato Artigianato Tradizionale e del Gusto ed Annuale Arti Applicate - ArtinFiera - 21ª Ed. San Sebastiano Curone (AL) <i>Viale FranciscHELLi - Sala Soms Piazza Roma - Centro cittadino</i>	Nazionale	13 - 17 settembre Viverbe 2024 - 43ª Ed. Pancalieri (TO) <i>Centro cittadino</i>	Locale
13 - 17 settembre L'Agroalimentare di Oropa Biella (BI) <i>Oropa - Santuario</i>	Locale	15 settembre Canta - Libri 2024 - 25ª Ed. Cantalupa (TO) <i>Piazza del Municipio - centro cittadino</i>	Locale
15 settembre Fiera Autunnale e Mostra Zootecnica - 154ª Ed. Rivara (TO) <i>Pzza Martiri della Libertà - Pzza Statuto Via B. Grassa e Parco Villa Ogliani</i>	Locale	44821 Agrifera "Polli e Buoi dei Paesi Tuoi" Tonco (AT) <i>Centro cittadino</i>	Locale
16 settembre Animali da Vita di Razza Piemontese - 34ª Ed. Villanova Mondovì (CN) <i>Piazza della Rimembranza</i>	Locale	20 - 22 settembre Fiera d'Autunno Caraglio (CN) <i>Centro cittadino</i>	Locale
20 - 22 settembre Festa del Vino del Monferrato Unesco - 63ª Ed. Casale Monferrato (AL) <i>Mercato Pavia presso Piazza Castello</i>	Locale	20 - 22 settembre Filo Lungo Filo Un Nodo si fara` - 29ª Ed. Collegno (TO) <i>Chiostrì della Certosa Reale</i>	Regionale
20 - 22 settembre Festival dei Mieli - Amè l'Amel - 19ª Ed. Sommariva Del Bosco (CN) <i>Centro cittadino</i>	Regionale	21 - 22 settembre Canelli la Citta` del Vino Canelli (AT) <i>Centro cittadino</i>	Locale
21 - 23 settembre Fiera Zootecnica di Santa Croce Cervere (CN) <i>Piazza San Sebastiano - Via IV Novembre</i>	Locale	21 - 23 settembre L'Agroalimentare di Oropa Biella (BI) <i>Oropa - Santuario</i>	Locale
22 settembre Fiera della Patata e della Toma di Novalesa - 20ª Ed. Novalesa (TO) <i>Piazzale del Comune</i>	Locale	23 settembre Fiera Zootecnica della Festa Patronale della Beata Caterina Caramagna Piemonte (CN) <i>Via Carmagnola c/o Impianti Sportivi</i>	Locale
26 - 29 settembre Abilmente - Il Salone delle Idee Creative - 4ª Ed. Torino (TO) <i>Centro Espositivo Lingotto Fiere - Via Nizza 294</i>	Nazionale	27 - 29 settembre Fiera Nazionale della Zucca - La Zucca delle Meraviglie - 23ª Ed. Piea (AT) <i>Centro cittadino</i>	Nazionale

28 - 29 settembre Sposi In - Expo per il Matrimonio	Locale	28 - 29 settembre Librerie Antiquarie di Montagna	Locale
Nichelino (TO) Palazzina di Caccia di Stupinigi		Quincinetto (TO) Auditorium Dante Conrero - Via XXV Aprile 2	
28 - 29 settembre Meliga Day - 16ª Ed.	Regionale	28 settembre - 6 ottobre Exposca - Salone dell'Arredamento e delle Idee per abitare - 61ª Ed.	Nazionale
Sant' Ambrogio Di Torino (TO) Centro cittadino Largo Donatore di Sangue; P.zza della Repubblica		Torino (TO) Centro Espositivo Lingotto Fiere - Via Nizza 294	
28 settembre - 6 ottobre L'Agroalimentare di Oropa	Locale	29 settembre Fiera del Miele e Mostra Mercato dei Prodotti Agroalimentari e dell'Artigianato Locali - 29ª Ed.	Regionale
Biella (BI) Oropa - Santuario		Marentino (TO) Centro cittadino	
29 settembre Sagra del Pane	Locale	29 settembre Sagra del Cipollino e del Peperoncino (Buffia) e delle Spezie di altri Prodotti 100% De.Co.	Locale
Piobesi (TO) Frazione Tetti Cavalloni		Quincinetto (TO) Piazza Armonia e Concordia	
1 ottobre Fiera Franca e Rassegna Zootecnica - 530ª Ed.	Locale	4 - 6 ottobre Fiera della Zucca - 29ª Ed.	Regionale
Oulx (TO) Piazza Garambois		Piozzo (CN) Centro cittadino	
4 - 6 ottobre Euromineralexpo - Mostra Mercato di Minerali, Gemme, Fossili - 53ª Ed.	Internazionale	4 - 8 ottobre Ottobrata Bargesè	Locale
Torino (TO) Centro Espositivo Lingotto Fiere Via Nizza 294 - 10126 Torino		Barge (CN) Mercato coperto, Centro cittadino piazze principali - Viale Mazzini	
4 - 13 ottobre Fiera di San Firmino	Locale	5 - 6 ottobre Bacchanalia	Locale
Pertusio (TO) Centro cittadino		Aramengo (AT) Piazza Municipio - Via Mazzini - Via Roma Via Piave	
5 - 6 ottobre Gala' della Castagna d'Oro - 36ª Ed.	Locale	5 - 6 ottobre DeGusto Novara - 17ª Ed.	Regionale
Frabosa Sottana (CN) Via IV Novembre - Piazza Sacco		Novara (NO) Piazza Martiri - Sala Contrattazione Mercè Area esterna	
5 - 6 ottobre Fiera Tufo & Tartufo - 31ª Ed.	Regionale	5 - 6 ottobre Sagra della Patata - 28ª Ed.	Locale
Odalengo Piccolo (AL) Centro cittadino		Prazzo (CN) Località Prazzo Inferiore	

5 - 6 ottobre Fiera di Valle - 20ª Ed.	Locale	5 - 6 ottobre Festa del Pane - 13ª Ed.	Locale
Roccabruna (CN) <i>Piazzale dei Trovatori - Strada Marcabrun Strada dei Catari - P.zza Giorsetti</i>		Savigliano (CN) <i>Piazza Del Popolo - Piazza Santarosa</i>	
5 - 6 ottobre Festa della Transumanza e della Patata di Montagna - 10ª Ed.	Locale	6 ottobre Fiera Autunnale	Locale
Usseglio (TO) <i>Centro cittadino</i>		Angrogna (TO) <i>Centro cittadino</i>	
6 ottobre Fiera Zootecnica	Locale	6 ottobre Polenta e Dintorni - 9ª Ed.	Locale
Armeno (NO) <i>Centro cittadino</i>		Bussoleno (TO) <i>Centro cittadino</i>	
6 ottobre Sagra della Zucca	Locale	6 ottobre Fiera del Tartufo di Montiglio Monferrato - Premio Cane d'Argento	Nazionale
Cafasse (TO) <i>Via Monasterolo</i>		Montiglio Monferrato (AT) <i>Area espositiva (Montexpo) - vie limitrofe</i>	
6 ottobre Vendemmia in Arte	Locale	6 ottobre Mostra Bovina della Valle Vigizzo	Locale
Rosignano Monferrato (AL) <i>Centro cittadino</i>		Santa Maria Maggiore (VB) <i>Via Belcastro - Centro del Fondo</i>	
10 ottobre Grande Rassegna Bovini Piemontesi di Sottorazza Albese della Coscia	Locale	11 - 13 ottobre Sagra del Cardo e della Cipolla	Locale
Alba (CN) <i>Piazza Prunotto</i>		Andezeno (TO) <i>Piazza Italia</i>	
11 - 13 ottobre Rassegna Agricola e del Cavallo	Locale	11 - 13 ottobre Sagra del Ciapinabo` - 31ª Ed.	Regionale
Bagnolo Piemonte (CN) <i>P.za Senatore Paire, P.za San Pietro Via Roma, Giardini fabrizio de Andreè, Via Luigi Einaudi P.zza Divisione Alpina Cuneese</i>		Carignano (TO) <i>Centro cittadino</i>	
12 - 13 ottobre Fiera della Toma - 34ª Ed.	Locale	12 - 13 ottobre Coloratissimo Autunno	Locale
Condove (TO) <i>Centro cittadino</i>		Fossano (CN) <i>Piazza Dompe`</i>	
12 - 13 ottobre "Garessina" Fiera della Castagna Garessina - 34ª Ed.	Regionale	12 ottobre - 8 dicembre Fiera Internazionale del Tartufo Bianco d'Alba - 94ª Ed.	Internazionale
Garessio (CN) <i>Piazza Carrara, Via Cavour, Via Vivalda, P.za B:Parvi</i>		Alba (CN) <i>Cortile della Maddalena Via Vittorio Emanuele II, 19 - 12051 Alba (Cn)</i>	

13 ottobre Fiera Mostra Mercato del Tartufo - 26ª Ed.	Regionale	13 ottobre Fiera "Citta` della Nocciola" - 41ª Ed.	Locale
Bergamasco (AL) <i>Piazza della Repubblica</i>		Castellero (AT) <i>Piazza Romita - Via Alessio</i>	
13 ottobre Fiera di San Luca	Locale	13 ottobre Fungo in Festa 2024	Locale
Demonte (CN) <i>Piazza Renzo Spada - Piazza Nuto Revelli</i>		Giaveno (TO) <i>Centro Cittadino</i>	
13 ottobre Fiera del Tartufo di Montiglio Monferrato - Premio Cane d'Argento	Nazionale	13 ottobre Festa del Cece di Nucetto - 19ª Ed.	Locale
Montiglio Monferrato (AT) <i>Area espositiva (Montexpo) - vie limitrofe</i>		Nucetto (CN) <i>Parco Gurei</i>	
13 ottobre Sagra del Marrone	Locale	13 ottobre Le Mele antiche di Soriso e tanto altro	Locale
Rocavione (CN) <i>Piazza Europa - Centro cittadino</i>		Soriso (NO) <i>Centro cittadino</i>	
13 ottobre Fiera d'Autunno - 4ª Ed.	Locale	14 ottobre Rassegna Zootecnica	Locale
Vignale Monferrato (AL) <i>Piazza Del Popolo</i>		Perosa Argentina (TO) <i>Piazza Abegg - Via Trento</i>	
18 - 20 ottobre Fiera del Marrone 2024 - 25ª Ed.	Nazionale	18 - 20 ottobre None al Cioccolato - 24ª Ed.	Locale
Cuneo (CN) <i>Via Roma - Piazza Virgilio</i>		None (TO) <i>Piazza Cavour - Piazza Rubiano - Via Roma Via Stazione - Via San Rocco</i>	
18 - 20 ottobre Mais e Cavalli - 25ª Ed.	Nazionale	19 - 20 ottobre "Garessina" Fiera della Castagna Garessina - 34ª Ed.	Regionale
Vigone (TO) <i>Piazza Clemente Corte - Piazza Palazzo Civico Via Umberto I</i>		Garessio (CN) <i>Piazza Carrara, Via Cavour, Via Vivalda, Pza B:Parvi</i>	
19 - 20 ottobre Fiera Nazionale del Tartufo e dei Prodotti Locali - 44ª Ed.	Nazionale	19 - 20 ottobre Sagra Valsusina del Marrone - 62ª Ed.	Locale
Mombercelli (AT) <i>Piazza Alfieri - Piazza Unione Europea Via Bogliolo - Via Marconi</i>		Villar Focchiardo (TO) <i>Via Cappella delle Vigne</i>	
20 ottobre Ferrere Miele - Fiera del Miele e dei Prodotti tipici	Locale	20 ottobre Sagra Cioccolato e Grissini	Locale
Ferrere (AT) <i>Centro cittadino</i>		Gassino Torinese (TO) <i>Corso Italia</i>	

20 ottobre Fiera dei Produttori Agricoli della Valle Mongia	Locale	20 ottobre Fera dij Subiét e Sua Maesta` il Bollito	Locale
Mombasiglio (CN) Via Variante		Moncalieri (TO) Centro cittadino	
20 ottobre Fiera del Tartufo - 70ª Ed.	Nazionale	20 ottobre Sagra del Cavolo Liscio - 22ª Ed.	Locale
Moncalvo (AT) Piazza Carlo Alberto		Morondo Torinese (TO) Centro cittadino	
20 ottobre Sagra della Castagna - 24ª Ed.	Locale	20 ottobre Fiera del Sedano Rosso - Fiera Autunnale - 21ª Ed.	Locale
Nomaglio (TO) Centro cittadino		Orbassano (TO) Centro cittadino	
20 ottobre Rassegna Fieristica dell'Agricoltura, dell'Artigianato, del Commercio e della Zootecnia - Paesanainpiazza 2024 - 26ª Ed.	Locale	20 ottobre Mostra Interprovinciale Ovini di Razza Frabosana - Roaschina - 29ª Ed.	Locale
Paesana (CN) Centro cittadino		Roaschia (CN) Centro cittadino - Area Impianti sportivi	
20 ottobre Fiera di San Maurizio . Artigianato, Agricoltura e ...Dintorni	Locale	20 ottobre Mostra Mercato della Festa d'Autunno	Locale
San Maurizio Canavese (TO) Centro cittadino Piazza Marconi e vie centrali		Villar Pellice (TO) Parco Flissia	
25 - 27 ottobre Sagra del Kiwi	Locale	25 - 27 ottobre Uvernada - La Musica Occitana a Saluzzo	Locale
Bibiana (TO) Piazza Vittorio Emanuele Piazza San Marcellino - Palatenda - Sala polivalente		Saluzzo (CN) Piazza Cavour - Ala di Ferro	
25 - 27 ottobre Fiera della Pecora Sambucana	Locale	27 ottobre Fiera Agricola Zootecnica di Milanere	Locale
Vinadio (CN) Centro cittadino		Almese (TO) Frazione Milanere	
27 ottobre Fiera d'Autunno - Festa della Cala` e Sagra dei Prodotti Locali	Locale	27 ottobre Fiera Autunnale	Locale
Bobbio Pellice (TO) Piazza Caduti per la Libertà` Via Fonte della Salute		Castagnole Piemonte (TO) Zona artigianale - Largo Trento	
27 ottobre Fiera Agricola Autunnale di Ognissanti - 27ª Ed.	Locale	27 ottobre Sapori d'Autunno - 31ª Ed.	Locale
Castellamonte (TO) Frazione S. Antonio		Cigliano (VC) Centro cittadino	

27 ottobre Fiera dei Vini della Collina Torinese - 28ª Ed.	Locale	27 ottobre Fiera del Tartufo - 70ª Ed.	Nazionale
Cinzano (TO) <i>Piazza S. Antonio Abate</i>		Moncalvo (AT) <i>Piazza Carlo Alberto</i>	
27 ottobre Sagra del Tartufo	Locale	27 ottobre Fiera del Tartufo - 20ª Ed.	Nazionale
Sardigliano (AL) <i>Piazza Carretta</i>		Trisobbio (AL) <i>Centro cittadino</i>	
27 - 28 ottobre Evento Tradizionale del Biologico Pignoletto Rosso 2024 - 18ª Ed.	Locale	31 ottobre - 3 novembre Artissima - Internazionale d'Arte Contemporanea a Torino - 31ª Ed.	Internazionale
Banchette (TO) <i>Centro cittadino</i>		Torino (TO) <i>Oval - Lingotto Fiere Via Giacomo Mattè Trucco, 70 - 10126 Torino</i>	
1 - 2 novembre Fiera dei Santi 2024	Regionale	1 - 3 novembre Fiera Regionale del Tartufo - 27ª Ed.	Regionale
Luserna San Giovanni (TO) <i>Impianti Sportivi</i>		Mondovì (CN) <i>Centro storico Mondovì Breo - Piazza Maggiore</i>	
2 - 3 novembre Fiera Regionale del Tartufo Bianco in Valle Ghenza - 32ª Ed.	Regionale	3 novembre Fiera di San Carlo - 30ª Ed.	Regionale
Cella Monte (AL) <i>Area verde Reg. Sardegna - Piazza Vallino Via Dante Barbano</i>		Corneliano D'Alba (CN) <i>Piazza Cottolengo</i>	
3 - 4 novembre Fiera del Tartufo - 13ª Ed.	Nazionale	8 - 10 novembre Mostra Nazionale Bovini di Razza Piemontese - 44ª Ed.	Nazionale
San Damiano D'Asti (AT) <i>Piazza Liberta`</i>		Fossano (CN) <i>Foro Boario di Fossano - p.za Luigi Dompè 12045 Fossano</i>	
8 - 10 novembre Fiera "Estate di San Martino" - Fiera del Tartufo dell'Alta Langa e del Cebano	Locale	8 - 10 novembre Mostra Mercato del Tartufo Bianco d'Alba della Regione Piemonte raccolto nelle Colline Torinesi - 36ª Ed.	Nazionale
Paroldo (CN) <i>Centro cittadino</i>		Rivalba (TO) <i>Struttura polivalente Campo sportivo Centro cittadino</i>	
8 - 12 novembre Fiera di San Martino - 46ª Ed.	Nazionale	9 novembre Fiera del Bestiame di San Carlo - Rassegna bovina della Pezzata Rossa Valdostana - 51ª Ed.	Locale
Chieri (TO) <i>Centro cittadino - Piazzale Monti</i>		Quincinetto (TO) <i>Via IV Novembre</i>	
9 novembre Fiera Autunnale di San Martino - 3ª Ed.	Locale	9 - 17 novembre Tuttomele 2024 - 45ª Ed.	Nazionale
Val Di Chy (TO) <i>Centro cittadino</i>		Cavour (TO) <i>Piazza Solferino - piazze limitrofe - Palasport Cavour</i>	

9 - 24 novembre Fiera del Porro di Cervere - 44ª Ed.	Locale	10 novembre Fiera di San Baudolino - Mostra del Tartufo - .38ª Ed.	Regionale
Cervere (CN) <i>Piazza San Sebastiano - Via IV Novembre</i>		Alessandria (AL) <i>Sede della Camera di Commercio - Via Vochieri</i>	
10 novembre Fiera del Tartufo - 22ª Ed.	Nazionale	10 novembre Fiera Nazionale del Tartufo - Trifola d'Or - 57ª Ed.	Nazionale
Canelli (AT) <i>Area antistante Stazione Via O. Riccadonna Corso Liberta`</i>		Murisengo (AL) <i>Centro cittadino</i>	
10 novembre Fiera di San Martino	Locale	10 novembre Mostra Mercato di San Martino	Locale
Villanova Solaro (CN) <i>Piazza Vittorio Emanuele II</i>		Viu` (TO) <i>Centro cittadino</i>	
16 - 17 novembre Fiera Nazionale del Tartufo di Asti	Nazionale	16 - 17 novembre Bee - Formaggi di Montagna - 12ª Ed.	Nazionale
Asti (AT) <i>Centro storico</i>		Villanova Mondovi` (CN) <i>Quartiere fieristico di Piazza della Rimembranza - Via XX Settembre Via Roma - Piazza Filippi</i>	
17 novembre Aj A Caraj	Locale	17 novembre Rassegna Zootecnica - Finale Provinciale d'la Bataja d'le Crave	Locale
Caraglio (CN) <i>Via Roma, Pza Cavour, Struttura Pellerin</i>		Locana (TO) <i>Area attrezzata Localita` Nusiglie</i>	
17 novembre Fiera Nazionale del Tartufo - Trifola d'Or - 57ª Ed.	Nazionale	17 novembre Ovada Vino e Tartufi 2023	Locale
Murisengo (AL) <i>Centro cittadino</i>		Ovada (AL) <i>Loggia S. Sebastiano Sala Esposizione Biblioteca Civica Pzza Cereseto Struttura piazza Matteotti</i>	
17 novembre Fiera Nazionale del Tartufo Bianco e Nero - 41ª Ed.	Nazionale	17 - 24 novembre Fera dij Pocio e dij Bigat	Locale
San Sebastiano Curone (AL) <i>Viale Francischelli - Sala Soms</i>		Trinita` (CN) <i>Centro cittadino</i>	
21 - 23 novembre Restructura - Riqualficazione, Recupero, Ristrutturazione - 36ª Ed.	Nazionale	23 - 24 novembre Mostra Regionale del Tartufo - 20ª Ed.	Regionale
Torino (TO) <i>Centro Espositivo Lingotto Fiere - Via Nizza 294</i>		Acqui Terme (AL) <i>Centro Congressi - Viale Antiche Terme</i>	
23 - 24 novembre Mostra cunicola di soggetti iscritti al registro anagrafico - 31ª Ed.	Locale	24 novembre Fiera del Tartufo 2024 - 32ª Ed.	Regionale
Santhia` (VC) <i>Foro Boario di Via Tagliamento</i>		Castelnuovo Don Bosco (AT) <i>Centro cittadino</i>	

24 novembre Fiera Nazionale del Tartufo Bianco del Monferrato	Nazionale	24 novembre Fiera Nazionale del Tartufo Bianco e Nero - 41ª Ed.	Nazionale
Montechiaro D'Asti (AT)	Piazza Umberto I	San Sebastiano Curone (AL)	Viale Franciscelli - Sala Soms
1 dicembre Fiera del Bue Grasso e del Manzo	Locale	4 - 8 dicembre Fiera Fredda della Lumaca - 455ª Ed.	Nazionale
Nizza Monferrato (AT)	Piazza Garibaldi	Borgo San Dalmazzo (CN)	Struttura polifunzionale ex Palazzo Bertello
4 - 19 dicembre Natale è Reale - 8ª Ed.	Locale	6 - 8 dicembre Dolci Terre di Novi - 27ª Ed.	Regionale
Nichelino (TO)	Palazzina di Caccia di Stupinigi	Novi Ligure (AL)	Centro Fieristico Dolci Terre di Novi Viale dei Campionissimi
8 dicembre Mercatini di Natale	Locale	8 dicembre Fiera del Tartufo Bianco del Monferrato - 20ª Ed.	Regionale
Barge (CN)	Centro cittadino - Viale Mazzini	Cortazzone (AT)	Piazza Bianco Tommaso, Polisportiva Comunale Via per Montafia
8 dicembre Fiera del Bue Grasso - 23ª Ed.	Regionale	8 dicembre Fiera Storica del Cappone Nostrano di San Damiano d'Asti 2024	Locale
Montechiaro D'Acqui (AL)	Area attrezzata Foro Boario Via della Fiera, Frazione Piana	San Damiano D'Asti (AT)	Centro cittadino
11 dicembre Rassegna Zootecnica dei Bovini di Razza Piemontese	Regionale	11 dicembre Fiera del Bue Grasso - 386ª Ed.	Nazionale
Ceva (CN)	Centro cittadino	Moncalvo (AT)	Piazza Carlo Alberto
14 - 17 dicembre Fiera del Bue Grasso - 114ª Ed.	Nazionale	14 - 15 dicembre Mostra Mercato del Porro Lungo Dolce di Carmagnola - 15ª Ed.	Locale
Carrù (CN)	Foro Boario di Piazza Mercato	Carmagnola (TO)	Salone Antichi Bastioni - Piazza Antichi Bastioni Salone Fieristico Agroalimentare - Piazza Italia
14 - 15 dicembre Mostra Mercato Gassinense dei Babi di Natale	Locale	14 - 15 dicembre Raduno Numismatico Citta' di Torino - 50ª Ed.	Locale
Gassino Torinese (TO)	Corso Italia - Piazza Sampieri Piazza A. Chiesa	Torino (TO)	Hotel Novotel - Corso Giulio Cesare 338/34 10154 Torino
14 - 15 dicembre Xmas Comics & Games - 9ª Ed.	Nazionale	15 dicembre Mercatino di Natale	Locale
Torino (TO)	Centro Espositivo Lingotto Fiere - Via Nizza 294	Busca (CN)	Centro cittadino

15 dicembre

Regionale

Fiera del Bovino da Carne di Razza Piemontese e della Giora - 32^a Ed.

Carmagnola (TO)

Foro Boario (Piazza Italia) - vie limitrofe

15 - 16 dicembre

Nazionale

Fiera Nazionale del Capponi di Morozzo

Morozzo (CN)

Piazza Barbero

22 dicembre

Locale

Aspettando il Natale a Cigliano

Cigliano (VC)

Corso Umberto

Sagre
Elenco Alfabetico

PIEMONTE IN FIERA

Agliano Terme (AT)**31 maggio - 1 giugno**

Enologia, Gastronomia

Barbera Unplugged*Piazza San Giacomo - Via Mazzini - Via Principe Amedeo*http://www.datigeo-piem-download.it/direct/Geoservizi/Commercio/Fiere_Sagre/Mappe/M_0050015001.pdf

Comune - Associazione Barbera Agliano - tel. 0141/954023 - fax 0141/954824 - protocollo@comune.aglianoterme.at.it - www.barbera-agliano.com 16

Agliano Terme (AT)**12 - 13 ottobre**

Enologia, Gastronomia

Barbera Fish Festival*Piazza San Giacomo - Via Mazzini - Via Principe Amedeo*http://www.datigeo-piem-download.it/direct/Geoservizi/Commercio/Fiere_Sagre/Mappe/M_0050015001.pdf

Comune - Associazione Barbera Agliano - tel. 0141/954023 - fax 0141/954824 - protocollo@comune.aglianoterme.at.it - www.barbera-agliano.com 16

Aglie` (TO)**21 aprile**

Alimentare (Settore dolciario)

Sagra del Torcetto e del Dolce tipico piemontese*Portici - centro cittadino - vie limitrofe*http://www.datigeo-piem-download.it/direct/Geoservizi/Commercio/Fiere_Sagre/Mappe/M_0010015001.pdf

Comune - tel. 0124/330367 - protocollo@comune.aglie.to.it - www.comune.aglie.to.it 50

Aglie` (TO)**19 maggio**

Alimentare, non Alimentare, Hobbistica

Fiera Primaveraile*Portici - centro cittadino - vie limitrofe*http://www.datigeo-piem-download.it/direct/Geoservizi/Commercio/Fiere_Sagre/Mappe/M_0010015002.pdf

Comune - tel. 0124/330367 - protocollo@comune.aglie.to.it - www.comune.aglie.to.it 80

Alessandria (AL)**7 gennaio**

Antiquariato, Oggettistica, Ceramiche

L'Officina delle Memorie - Mercatino dell'Antiquariato*Centro cittadino*http://www.datigeo-piem-download.it/direct/Geoservizi/Commercio/Fiere_Sagre/Mappe/M_0060035001.pdf

Comune - tel. 0131/515/248 - fax 0131/515379 - municipio@comune.alesandria.it - www.comune.alessandria.it 90

Alessandria (AL)**4 febbraio**

Antiquariato, Oggettistica, Ceramiche

L'Officina delle Memorie - Mercatino dell'Antiquariato*Centro cittadino*http://www.datigeo-piem-download.it/direct/Geoservizi/Commercio/Fiere_Sagre/Mappe/M_0060035002.pdf

Comune - tel. 0131/515/248 - fax 0131/515379 - municipio@comune.alesandria.it - www.comune.alessandria.it 90

Alessandria (AL)**3 marzo**

Antiquariato, Oggettistica, Ceramiche

L'Officina delle Memorie - Mercatino dell'Antiquariato*Centro cittadino*http://www.datigeo-piem-download.it/direct/Geoservizi/Commercio/Fiere_Sagre/Mappe/M_0060035003.pdf

Comune - tel. 0131/515/248 - fax 0131/515379 - municipio@comune.alesandria.it - www.comune.alessandria.it 90

Alessandria (AL)**7 aprile**

Antiquariato, Oggettistica, Ceramiche

L'Officina delle Memorie - Mercatino dell'Antiquariato*Centro cittadino*http://www.datigeo-piem-download.it/direct/Geoservizi/Commercio/Fiere_Sagre/Mappe/M_006003S004.pdfComune - tel. 0131/515/248 - fax 0131/515379 - municipio@comune.alesandria.it - www.comune.alessandria.it

90

Alessandria (AL)**5 maggio**

Antiquariato, Oggettistica, Ceramiche

L'Officina delle Memorie - Mercatino dell'Antiquariato*Centro cittadino*http://www.datigeo-piem-download.it/direct/Geoservizi/Commercio/Fiere_Sagre/Mappe/M_006003S005.pdfComune - tel. 0131/515/248 - fax 0131/515379 - municipio@comune.alesandria.it - www.comune.alessandria.it

90

Alessandria (AL)**11 - 12 maggio**

Artigianato, Enogastronomia, Hobbistica

Festa di Borgo Rovereto - 29^a Ed.*Centro cittadino*http://www.datigeo-piem-download.it/direct/Geoservizi/Commercio/Fiere_Sagre/Mappe/M_006003S006.pdfComune - tel. 0131/515/248 - fax 0131/515379 - municipio@comune.alesandria.it - www.comune.alessandria.it

50

Alessandria (AL)**2 giugno**

Antiquariato, Oggettistica, Ceramiche

L'Officina delle Memorie - Mercatino dell'Antiquariato*Centro cittadino*http://www.datigeo-piem-download.it/direct/Geoservizi/Commercio/Fiere_Sagre/Mappe/M_006003S007.pdfComune - tel. 0131/515/248 - fax 0131/515379 - municipio@comune.alesandria.it - www.comune.alessandria.it

90

Alessandria (AL)**7 luglio**

Antiquariato, Oggettistica, Ceramiche

L'Officina delle Memorie - Mercatino dell'Antiquariato*Centro cittadino*http://www.datigeo-piem-download.it/direct/Geoservizi/Commercio/Fiere_Sagre/Mappe/M_006003S008.pdfComune - tel. 0131/515/248 - fax 0131/515379 - municipio@comune.alesandria.it - www.comune.alessandria.it

90

Alessandria (AL)**4 agosto**

Antiquariato, Oggettistica, Ceramiche

L'Officina delle Memorie - Mercatino dell'Antiquariato*Centro cittadino*http://www.datigeo-piem-download.it/direct/Geoservizi/Commercio/Fiere_Sagre/Mappe/M_006003S009.pdfComune - tel. 0131/515/248 - fax 0131/515379 - municipio@comune.alesandria.it - www.comune.alessandria.it

90

Alessandria (AL)**1 settembre**

Antiquariato, Oggettistica, Ceramiche

L'Officina delle Memorie - Mercatino dell'Antiquariato*Centro cittadino*http://www.datigeo-piem-download.it/direct/Geoservizi/Commercio/Fiere_Sagre/Mappe/M_006003S010.pdfComune - tel. 0131/515/248 - fax 0131/515379 - municipio@comune.alesandria.it - www.comune.alessandria.it

90

Alessandria (AL)**21 - 22 settembre**

Alimentare, non Alimentare

Gagliaudo tra i Mercanti - 26^a Ed.*Centro cittadino*http://www.datigeo-piem-download.it/direct/Geoservizi/Commercio/Fiere_Sagre/Mappe/M_006003S011.pdfComune - tel. 0131/515/248 - fax 0131/515379 - municipio@comune.alesandria.it - www.comune.alesandria.it

125

Alessandria (AL)**1 ottobre**

Antiquariato, Oggettistica, Ceramiche

L'Officina delle Memorie - Mercatino dell'Antiquariato*Centro cittadino*http://www.datigeo-piem-download.it/direct/Geoservizi/Commercio/Fiere_Sagre/Mappe/M_006003S013.pdfComune - tel. 0131/515/248 - fax 0131/515379 - municipio@comune.alesandria.it - www.comune.alesandria.it

90

Alessandria (AL)**3 novembre**

Antiquariato, Oggettistica, Ceramiche

L'Officina delle Memorie - Mercatino dell'Antiquariato*Centro cittadino*http://www.datigeo-piem-download.it/direct/Geoservizi/Commercio/Fiere_Sagre/Mappe/M_006003S014.pdfComune - tel. 0131/515/248 - fax 0131/515379 - municipio@comune.alesandria.it - www.comune.alesandria.it

90

Alessandria (AL)**1 dicembre**

Antiquariato, Oggettistica, Ceramiche

L'Officina delle Memorie - Mercatino dell'Antiquariato*Centro cittadino*http://www.datigeo-piem-download.it/direct/Geoservizi/Commercio/Fiere_Sagre/Mappe/M_006003S015.pdfComune - tel. 0131/515/248 - fax 0131/515379 - municipio@comune.alesandria.it - www.comune.alesandria.it

90

Alpignano (TO)**17 marzo**

Agricoltura, Alimentare, non Alimentare

Fiera Primaverile o di San Giuseppe*Via Val della Torre*http://www.datigeo-piem-download.it/direct/Geoservizi/Commercio/Fiere_Sagre/Mappe/M_001008S001.pdfComune - tel. 011/96.66.649 - protocollo@comune.alpignano.to.it - www.comune.alpignano.to.it

137

Alpignano (TO)**10 novembre**

Agricoltura, Alimentare, non Alimentare

Fiera Autunnale o di San Martino*Via Val della Torre*http://www.datigeo-piem-download.it/direct/Geoservizi/Commercio/Fiere_Sagre/Mappe/M_001008S002.pdfComune - tel. 011/96.66.649 - protocollo@comune.alpignano.to.it - www.comune.alpignano.to.it

79

Antignano (AT)**21 - 23 giugno**

Gastronomia

Antignano "Gusto e Cultura"*Centro cittadino*http://www.datigeo-piem-download.it/direct/Geoservizi/Commercio/Fiere_Sagre/Mappe/M_005003S001.pdfComune - tel. 0141/205123 - fax 0141/205275 - segreteria@comune.antignano.at.it - www.comune.antignano.at.it

10

Arquata Scrivia (AL)**1 maggio**

Alimentare, non Alimentare, Agricoltura

Fiera dei SS. Filippo e Giacomo*Centro cittadino*http://www.datigeo-piem-download.it/direct/Geoservizi/Commercio/Fiere_Sagre/Mappe/M_006009S001.pdfComune - tel. 0143/600414 - urp@comune.arquatascriviascivia.al.it - www.comune.arquatascriviascivia.al.it

450

Arquata Scrivia (AL)**24 agosto**

Agricoltura, Zootecnia

Fiera di San Bartolomeo*Centro cittadino*http://www.datigeo-piem-download.it/direct/Geoservizi/Commercio/Fiere_Sagre/Mappe/M_006009S002.pdfComune - tel. 0143/600414 - urp@comune.arquatascriviascivia.al.it - www.comune.arquatascriviascivia.al.it

100

Arquata Scrivia (AL)**4 novembre**

Alimentare, non Alimentare

Fiera di San Carlo*Centro cittadino*http://www.datigeo-piem-download.it/direct/Geoservizi/Commercio/Fiere_Sagre/Mappe/M_006009S003.pdfComune - tel. 0143/600414 - urp@comune.arquatascriviascivia.al.it - www.comune.arquatascriviascivia.al.it

120

Asti (AT)**28 gennaio**

Antiquariato minore, Usato, Hobbistica

Mostra Mercato Oggetti Antichi e Usati*Piazza Alfieri - Piazza Liberta`*http://www.datigeo-piem-download.it/direct/Geoservizi/Commercio/Fiere_Sagre/Mappe/M_005005S001.pdfComune - tel. 0141/399.869 - protocollo.comuneasti@pec.it - www.comune.asti.it

150

Asti (AT)**25 febbraio**

Antiquariato minore, Usato, Hobbistica

Mostra Mercato Oggetti Antichi e Usati*Piazza Alfieri - Piazza Liberta`*http://www.datigeo-piem-download.it/direct/Geoservizi/Commercio/Fiere_Sagre/Mappe/M_005005S002.pdfComune - tel. 0141/399.869 - protocollo.comuneasti@pec.it - www.comune.asti.it

150

Asti (AT)**24 marzo**

Antiquariato minore, Usato, Hobbistica

Mostra Mercato Oggetti Antichi e Usati*Piazza Alfieri - Piazza Liberta`*http://www.datigeo-piem-download.it/direct/Geoservizi/Commercio/Fiere_Sagre/Mappe/M_005005S003.pdfComune - tel. 0141/399.869 - protocollo.comuneasti@pec.it - www.comune.asti.it

150

Asti (AT)**7 aprile**

Alimentare, non Alimentare

Fiera di Primavera*Piazza Alfieri - Piazza Liberta` - Corso Alfieri - Viale della Vittoria*http://www.datigeo-piem-download.it/direct/Geoservizi/Commercio/Fiere_Sagre/Mappe/M_005005S004.pdfComune - tel. 0141/399.868/869/870 - protocollo.comuneasti@pec.it - www.comune.asti.it

350

Asti (AT)**28 aprile**

Antiquariato minore, Usato, Hobbistica

Mostra Mercato Oggetti Antichi e Usati*Piazza Alfieri - Piazza Liberta`*http://www.datigeo-piem-download.it/direct/Geoservizi/Commercio/Fiere_Sagre/Mappe/M_005005S005.pdf

Comune - tel. 0141/399.868/869/870 - protocollo.comuneasti@pec.it - www.comune.asti.it

150

Asti (AT)**8 maggio**

Alimentare, non Alimentare

Fiera Carolingia*Centro cittadino*http://www.datigeo-piem-download.it/direct/Geoservizi/Commercio/Fiere_Sagre/Mappe/M_005005S006.pdf

Comune - tel. 0141/399.868/869/870 - protocollo.comuneasti@pec.it - www.comune.asti.it

650

Asti (AT)**26 maggio**

Antiquariato Minore

Mostra Mercato Oggetti Antichi e Usati*Piazza Alfieri - Piazza Liberta`*http://www.datigeo-piem-download.it/direct/Geoservizi/Commercio/Fiere_Sagre/Mappe/M_005005S007.pdf

Comune - tel. 0141/399.868/869/870 - protocollo.comuneasti@pec.it - www.comune.asti.it

150

Asti (AT)**23 giugno**

Antiquariato minore, Usato, Hobbistica

Mostra Mercato Oggetti Antichi e Usati*Piazza Alfieri - Piazza Liberta`*http://www.datigeo-piem-download.it/direct/Geoservizi/Commercio/Fiere_Sagre/Mappe/M_005005S008.pdf

Comune - tel. 0141/399.868/869/870 - protocollo.comuneasti@pec.it - www.comune.asti.it

150

Asti (AT)**28 luglio**

Antiquariato minore, Usato, Hobbistica

Mostra Mercato Oggetti Antichi e Usati*Piazza Alfieri - Piazza Liberta`*http://www.datigeo-piem-download.it/direct/Geoservizi/Commercio/Fiere_Sagre/Mappe/M_005005S009.pdf

Comune - tel. 0141/399.868/869/870 - protocollo.comuneasti@pec.it - www.comune.asti.it

150

Asti (AT)**25 agosto**

Antiquariato minore, Usato, Hobbistica

Mostra Mercato Oggetti Antichi e Usati*Piazza Alfieri - Piazza Liberta`*http://www.datigeo-piem-download.it/direct/Geoservizi/Commercio/Fiere_Sagre/Mappe/M_005005S010.pdf

Comune - tel. 0141/399.868/869/870 - protocollo.comuneasti@pec.it - www.comune.asti.it

150

Asti (AT)**22 settembre**

Antiquariato minore, Usato, Hobbistica

Mostra Mercato Oggetti Antichi e Usati*Piazza Alfieri - Piazza Liberta`*http://www.datigeo-piem-download.it/direct/Geoservizi/Commercio/Fiere_Sagre/Mappe/M_005005S011.pdf

Comune - tel. 0141/399.868/869/870 - protocollo.comuneasti@pec.it - www.comune.asti.it

150

Asti (AT)**13 ottobre**

Alimentare, non Alimentare

Fiera d`Autunno*Piazza Alfieri - vie limitrofe*http://www.datigeo-piem-download.it/direct/Geoservizi/Commercio/Fiere_Sagre/Mappe/M_005005S012.pdf

Comune - tel. 0141/399.868/869/870 - protocollo.comuneasti@pec.it - www.comune.asti.it

450

Asti (AT)**27 ottobre**

Antiquariato minore, Usato, Hobbistica

Mostra Mercato Oggetti Antichi e Usati*Piazza Alfieri - Piazza Liberta`*http://www.datigeo-piem-download.it/direct/Geoservizi/Commercio/Fiere_Sagre/Mappe/M_005005S013.pdf

Comune - tel. 0141/399.868/869/870 - protocollo.comuneasti@pec.it - www.comune.asti.it

150

Asti (AT)**24 novembre**

Antiquariato minore, Usato, Hobbistica

Mostra Mercato Oggetti Antichi e Usati*Piazza Alfieri - Piazza Liberta`*http://www.datigeo-piem-download.it/direct/Geoservizi/Commercio/Fiere_Sagre/Mappe/M_005005S014.pdf

Comune - tel. 0141/399.868/869/870 - protocollo.comuneasti@pec.it - www.comune.asti.it

150

Asti (AT)**22 dicembre**

Antiquariato minore, Usato, Hobbistica

Mostra Mercato Oggetti Antichi e Usati*Piazza Alfieri - Piazza Liberta`*http://www.datigeo-piem-download.it/direct/Geoservizi/Commercio/Fiere_Sagre/Mappe/M_005005S016.pdf

Comune - tel. 0141/399.868/869/870 - protocollo.comuneasti@pec.it - www.comune.asti.it

150

Avigliana (TO)**5 maggio**

Alimentare, non Alimentare

Fiera di Primavera*Corso Torino*http://www.datigeo-piem-download.it/direct/Geoservizi/Commercio/Fiere_Sagre/Mappe/M_001013S001.pdf

Comune - tel. 011/9769111 - comuneavigliana@cert.legalmail.it - www.comune.avigliana.to.it

110

Avigliana (TO)**2 novembre**

Agricoltura, Zootecnia, Prodotti tipici

Fiera Agricola*Fraz. Drubiaglio - Via Rivera - Via Drubiaglio*http://www.datigeo-piem-download.it/direct/Geoservizi/Commercio/Fiere_Sagre/Mappe/M_001013S004.pdf

Comune - tel. 011/9769111 - comuneavigliana@cert.legalmail.it - www.comune.avigliana.to.it

56

Avigliana (TO)**3 novembre**

Alimentare, non Alimentare

Fiera Commerciale*Corso Laghi - Piazza del Popolo*http://www.datigeo-piem-download.it/direct/Geoservizi/Commercio/Fiere_Sagre/Mappe/M_001013S005.pdf

Comune - tel. 011/9769111 - comuneavigliana@cert.legalmail.it - www.comune.avigliana.to.it

254

Bagnasco (CN)**7 ottobre**

Alimentare, non Alimentare

Fiera della Madonna del Rosario*Piazza Corte Felix*http://www.datigeo-piem-download.it/direct/Geoservizi/Commercio/Fiere_Sagre/Mappe/M_0040085001.pdfComune - tel. 0174/76331 - comune.bagnasco.cn@legalmail.it - www.comune.bagnasco.cn.it

30

Barbania (TO)**6 agosto**

Alimentare, non Alimentare

Fiera Annuale di San Giuliano*Piazza Umberto I°*http://www.datigeo-piem-download.it/direct/Geoservizi/Commercio/Fiere_Sagre/Mappe/M_0010215001.pdfComune - tel. 011/9243621 - fax 011/9243958 - sindaco.barbaria@ruparpiemonte.it - www.comune.barbania.to.it

24

Barbania (TO)**13 ottobre**

Agricoltura, Alimentare, non Alimentare

Fiera Agricola Autunnale Barbaniese*Centro cittadino*http://www.datigeo-piem-download.it/direct/Geoservizi/Commercio/Fiere_Sagre/Mappe/M_0010215002.pdfComune - tel. 011/9243621 - fax 011/9243958 - sindaco.barbaria@ruparpiemonte.it - www.comune.barbania.to.it

72

Barge (CN)**29 luglio**

Alimentare, non alimentare

Fiera di San Giovanni*Centro cittadino*http://www.datigeo-piem-download.it/direct/Geoservizi/Commercio/Fiere_Sagre/Mappe/M_0040125001.pdfComune - tel. 0175/347601 - fax 0175/343623 - barge@comune.barge.cn.it - www.comune.barge.cn.it

50

Bastia Mondovì (CN)**1 settembre**

Agricoltura, Enogastronomia

Mostra dell' Uva e del Vino*Centro cittadino*http://www.datigeo-piem-download.it/direct/Geoservizi/Commercio/Fiere_Sagre/Mappe/M_0040145001.pdfComune - tel. 0174/60112 - fax 0174/60393 - info@bastiamondovi.info - www.bastiamondovi.info.it

50

Bistagno (AL)**22 giugno**

Prodotti tipici, Enologia, Enogastronomia

Sagra del Risotto al Capriolo*Piazza Monteverde*http://www.datigeo-piem-download.it/direct/Geoservizi/Commercio/Fiere_Sagre/Mappe/M_0060175001.pdfComune - tel. 0144/79106 - fax 0144/79675 - segreteria@comune.bistagno.al.it - www.comune.bistagno.al.it

35

Borgaro Torinese (TO)**12 maggio**

Alimentare, non Alimentare

Fiera delle Rose*Centro cittadino*http://www.datigeo-piem-download.it/direct/Geoservizi/Commercio/Fiere_Sagre/Mappe/M_0010285001.pdfComune - tel. 011/4211111 - ufficio.commercio@comune.borgaro-torinese.to.it - www.comune.borgaro-torinese.to.it

125

Borgaro Torinese (TO)**29 settembre**

Alimentare, non Alimentare

Fiera dei SS. Cosma e Damiano*Centro cittadino*http://www.datigeo-piem-download.it/direct/Geoservizi/Commercio/Fiere_Sagre/Mappe/M_0010285002.pdf

Comune - tel. 011/4211111 - ufficio.commercio@comune.borgaro-torinese.to.it - www.comune.borgaro-torinese.to.it

125

Bricherasio (TO)**29 settembre**

Agricoltura, Alimentare, non Alimentare

Gran Mercato d'Autunno*Centro cittadino*http://www.datigeo-piem-download.it/direct/Geoservizi/Commercio/Fiere_Sagre/Mappe/M_0010355001.pdf

Comune - tel. 0121/599361 - mmarzotto.brigherasio@ruparpiemonte.it - www.comune.brigherasio.to.it

70

Brusasco (TO)**18 giugno**

Alimentare, non Alimentare

Fiera Mercato di San Luigi Gonzaga*Via Martiri della Libertà - Pza Roma - Via Marconi - Piazzale La Fenice*http://www.datigeo-piem-download.it/direct/Geoservizi/Commercio/Fiere_Sagre/Mappe/M_0010395001.pdf

Comune - tel. 011/9151101 - protocollo@comune.brusasco.to.it - www.comune.brusasco.to.it

40

Busca (CN)**7 luglio**

Alimentare, non Alimentare

San Luigi 2024*P.za Santa Maria, Corso Giolitti, P.za Savoia, P.za De Gasperi, P.za Dante*http://www.datigeo-piem-download.it/direct/Geoservizi/Commercio/Fiere_Sagre/Mappe/M_0040345001.pdf

Comune - tel. 0171/948615 - polizia.municipale@comune.busca.cn.it - www.comune.busca.cn.it

79

Buttiglieria d'Asti (AT)**1 maggio**

Alimentare, non Alimentare

Fiera le Contrade del Freisa*Centro cittadino*http://www.datigeo-piem-download.it/direct/Geoservizi/Commercio/Fiere_Sagre/Mappe/M_0050125001.pdf

Comune - tel. 011/9921812 - fax 011/9921300 - polizia@comune.buttiglieria.at.it - www.comune.buttiglieria.at.it

75

Buttiglieria d'Asti (AT)**25 agosto**

Alimentare, non Alimentare

Fiera dell'Aglio, del Tacchino e della Gallina Bionda di Crivelle*Centro cittadino*http://www.datigeo-piem-download.it/direct/Geoservizi/Commercio/Fiere_Sagre/Mappe/M_0050125002.pdf

Comune - tel. 011/9921812 - fax 011/9921300 - polizia@comune.buttiglieria.at.it - www.comune.buttiglieria.at.it

35

Cafasse (TO)**28 aprile**

Alimentare, non Alimentare

Fiera di Primavera*Via Torino - Via Milone - Piazza Cubito*http://www.datigeo-piem-download.it/direct/Geoservizi/Commercio/Fiere_Sagre/Mappe/M_0010465001.pdf

Comune - tel. 0123/417002 - commercio@comune.cafasse.to.it - www.comune.cafasse.to.it

100

Canale (CN)**26 maggio**

Agroalimentare, Artigianato locale

Bon Ben Bon e Bel - Mercato delle Eccellenze Agroalimentari del Piemonte*Centro cittadino*http://www.datigeo-piem-download.it/direct/Geoservizi/Commercio/Fiere_Sagre/Mappe/M_0040375001.pdf

Ente Fiera del Pesco - tel. 0173/979/129 - ufficiocommercio@comune.canale.cn.it - www.comune.canale.cn.it

35

Canale (CN)**20 - 28 luglio**

Agricoltura, Enogastronomia, Commercio

Fiera del Pesco - 81ª Ed.*Centro cittadino*http://www.datigeo-piem-download.it/direct/Geoservizi/Commercio/Fiere_Sagre/Mappe/M_0040375003.pdf

Ente Fiera del Pesco - tel. 0173/979/129 - fax - ufficiocommercio@comune.canale.cn.it - www.comune.canale.cn.it

Canale (CN)**29 settembre**

Antiquariato minore, Hobbistica

Gran Merca` delle Pulci*Centro cittadino*http://www.datigeo-piem-download.it/direct/Geoservizi/Commercio/Fiere_Sagre/Mappe/M_0040375004.pdf

Ente Fiera del Pesco - tel. 0173/979/129 - ufficiocommercio@comune.canale.cn.it - www.comune.canale.cn.it

40

Capriata d`Orba (AL)**30 giugno**

Alimentare, non Alimentare, Commercio

Antica Fiera di San Pietro*Centro cittadino*http://www.datigeo-piem-download.it/direct/Geoservizi/Commercio/Fiere_Sagre/Mappe/M_0060295001.pdf

Pro Loco - tel. 0143/46102 - segreteria@comune.capriatorba.al.it - www.comune.capriatorba.al.it

20

Caprie (TO)**10 novembre**

Artigianato, Enogastronomia, Hobbistica

La Mela e Dintorni - 21ª Ed.*Piazza Martiri della Liberta`*http://www.datigeo-piem-download.it/direct/Geoservizi/Commercio/Fiere_Sagre/Mappe/M_0010555001.pdf

Comune - Associazione U Brus-Ciajro - tel. 011/9632333 - fax 011/9632917 - caprie@comune.caprie.to.it melacaprie@gmail.com - www.lamelaedintorini.it 130

Caramagna Piemonte (CN)**23 settembre**

Alimentare, non Alimentare

Fiera della Beata Caterina e Sagra della Battuta al Coltello*Piazza Umberto - Via Ornato - Piazza Castello - Via Garessio - Via V. Emanuele II*http://www.datigeo-piem-download.it/direct/Geoservizi/Commercio/Fiere_Sagre/Mappe/M_0040415001.pdf

Comune - Piazza Castello 11 - 12030 Caramagna Piemonte (Cn) - tel. 0172/890.04 - caramagnapiemonte@ruparpiemonte.it - www.comune.caramagnapiemonte.cn.it

65

Carignano (TO)**12 maggio**

Non Alimentare

Fiera Fiori e Vini*Via Salotto*http://www.datigeo-piem-download.it/direct/Geoservizi/Commercio/Fiere_Sagre/Mappe/M_0010585001.pdf

Comune - tel. 011/9698431 - fax 011/9698436 - pm@comune.carignano.to.it - www.comune.carignano.to.it

19

Carignano (TO)**13 ottobre**

Non Alimentare

Sagra del Ciapinabo`*Via Salotto*http://www.datigeo-piem-download.it/direct/Geoservizi/Commercio/Fiere_Sagre/Mappe/M_0010585002.pdf

Comune - tel. 011/9698431 - fax 011/9698436 - pm@comune.carignano.to.it - www.comune.carignano.to.it

19

Casale Monferrato (AL)**14 gennaio**

Antiquariato Minore, Cose Usate, Artigianato Artistico, Hobbistica

Mercatino dell`Antiquariato e dell`Usato*Mercato Pavia c/o Piazza Castello*http://www.datigeo-piem-download.it/direct/Geoservizi/Commercio/Fiere_Sagre/Mappe/M_0060395001.pdf

Comune - tel. 0142/444305 - manifestazioni@comune.casale-monferrato.al.it - www.comune.casale-monferrato.al.it

270

Casale Monferrato (AL)**11 febbraio**

Antiquariato Minore, Cose Usate, Artigianato Artistico, Hobbistica

Mercatino dell`Antiquariato e dell`Usato*Mercato Pavia c/o Piazza Castello*http://www.datigeo-piem-download.it/direct/Geoservizi/Commercio/Fiere_Sagre/Mappe/M_0060395002.pdf

Comune - tel. 0142/444305 - manifestazioni@comune.casale-monferrato.al.it - www.comune.casale-monferrato.al.it

270

Casale Monferrato (AL)**10 marzo**

Antiquariato Minore, Cose Usate, Artigianato Artistico, Hobbistica

Mercatino dell`Antiquariato e dell`Usato*Mercato Pavia c/o Piazza Castello*http://www.datigeo-piem-download.it/direct/Geoservizi/Commercio/Fiere_Sagre/Mappe/M_0060395003.pdf

Comune - tel. 0142/444305 - manifestazioni@comune.casale-monferrato.al.it - www.comune.casale-monferrato.al.it

270

Casale Monferrato (AL)**17 marzo**

Alimentare, non Alimentare, Floricoltura

Fiera di Marzo*Giardini Pubblici c/o Piazza d`Armi*http://www.datigeo-piem-download.it/direct/Geoservizi/Commercio/Fiere_Sagre/Mappe/M_0060395004.pdf

Comune - tel. 0142/444305 - manifestazioni@comune.casale-monferrato.al.it - www.comune.casale-monferrato.al.it

67

Casale Monferrato (AL)**24 marzo**

Alimentare, non Alimentare, Floricoltura

Fiera di Marzo*Giardini Pubblici c/o Piazza d`Armi*http://www.datigeo-piem-download.it/direct/Geoservizi/Commercio/Fiere_Sagre/Mappe/M_0060395005.pdf

Comune - tel. 0142/444305 - manifestazioni@comune.casale-monferrato.al.it - www.comune.casale-monferrato.al.it

67

Casale Monferrato (AL)**14 aprile**

Antiquariato Minore, Cose Usate, Artigianato Artistico, Hobbistica

Mercatino dell`Antiquariato e dell`Usato*Mercato Pavia c/o Piazza Castello*http://www.datigeo-piem-download.it/direct/Geoservizi/Commercio/Fiere_Sagre/Mappe/M_0060395006.pdf

Comune - tel. 0142/444305 - manifestazioni@comune.casale-monferrato.al.it - www.comune.casale-monferrato.al.it

270

Casale Monferrato (AL)**9 aprile**

Alimentare, non Alimentare

Fiera di Aprile*Piazzale Divisione Meccanizzata Mantova*http://www.datigeo-piem-download.it/direct/Geoservizi/Commercio/Fiere_Sagre/Mappe/M_0060395007.pdfComune - tel. 0142/444277 - commercio@comune.casale-monferrato.al.it - www.comune.casale-monferrato.al.it

55

Casale Monferrato (AL)**12 maggio**

Antiquariato Minore, Cose Usate, Artigianato Artistico, Hobbistica

Mercatino dell'Antiquariato e dell'Usato*Mercato Pavia c/o Piazza Castello*http://www.datigeo-piem-download.it/direct/Geoservizi/Commercio/Fiere_Sagre/Mappe/M_0060395008.pdfComune - tel. 0142/444305 - manifestazioni@comune.casale-monferrato.al.it - www.comune.casale-monferrato.al.it

270

Casale Monferrato (AL)**9 giugno**

Antiquariato Minore, Cose Usate, Artigianato Artistico, Hobbistica

Mercatino dell'Antiquariato e dell'Usato*Mercato Pavia c/o Piazza Castello*http://www.datigeo-piem-download.it/direct/Geoservizi/Commercio/Fiere_Sagre/Mappe/M_0060395009.pdfComune - tel. 0142/444305 - manifestazioni@comune.casale-monferrato.al.it - www.comune.casale-monferrato.al.it

270

Casale Monferrato (AL)**14 luglio**

Antiquariato Minore, Cose Usate, Artigianato Artistico, Hobbistica

Mercatino dell'Antiquariato e dell'Usato*Mercato Pavia c/o Piazza Castello*http://www.datigeo-piem-download.it/direct/Geoservizi/Commercio/Fiere_Sagre/Mappe/M_0060395010.pdfComune - tel. 0142/444305 - manifestazioni@comune.casale-monferrato.al.it - www.comune.casale-monferrato.al.it

270

Casale Monferrato (AL)**20 agosto**

Alimentare, non Alimentare

Fiera di Agosto*Piazzale Divisione Meccanizzata Mantova*http://www.datigeo-piem-download.it/direct/Geoservizi/Commercio/Fiere_Sagre/Mappe/M_0060395011.pdfComune - tel. 0142/444305 - manifestazioni@comune.casale-monferrato.al.it - www.comune.casale-monferrato.al.it

54

Casale Monferrato (AL)**11 agosto**

Antiquariato Minore, Cose Usate, Artigianato Artistico, Hobbistica

Mercatino dell'Antiquariato e dell'usato*Mercato Pavia c/o Piazza Castello*http://www.datigeo-piem-download.it/direct/Geoservizi/Commercio/Fiere_Sagre/Mappe/M_0060395012.pdfComune - tel. 0142/444305 - manifestazioni@comune.casale-monferrato.al.it - www.comune.casale-monferrato.al.it

270

Casale Monferrato (AL)**8 settembre**

Antiquariato Minore, Cose Usate, Artigianato Artistico, Hobbistica

Mercatino dell'Antiquariato e dell'usato*Mercato Pavia c/o Piazza Castello*http://www.datigeo-piem-download.it/direct/Geoservizi/Commercio/Fiere_Sagre/Mappe/M_0060395012.pdfComune - tel. 0142/444305 - manifestazioni@comune.casale-monferrato.al.it - www.comune.casale-monferrato.al.it

270

Casale Monferrato (AL)**13 ottobre**

Antiquariato Minore, Cose Usate, Artigianato Artistico, Hobbistica

Mercatino dell'Antiquariato e dell'usato*Mercato Pavia c/o Piazza Castello*http://www.datigeo-piem-download.it/direct/Geoservizi/Commercio/Fiere_Sagre/Mappe/M_0060395013.pdfComune - tel. 0142/444338 - commercio@comune.casale-monferrato.al.it - www.comune.casale-monferrato.al.it

270

Casale Monferrato (AL)**12 novembre**

Alimentare, non Alimentare

Fiera di Novembre*Piazzale Divisione Meccanizzata Mantova*http://www.datigeo-piem-download.it/direct/Geoservizi/Commercio/Fiere_Sagre/Mappe/M_0060395015.pdfComune - tel. 0142/444305 - manifestazioni@comune.casale-monferrato.al.it - www.comune.casale-monferrato.al.it

54

Casale Monferrato (AL)**10 novembre**

Antiquariato Minore, Cose Usate, Artigianato Artistico, Hobbistica

Mercatino dell'Antiquariato e dell'Usato*Mercato Pavia c/o Piazza Castello*http://www.datigeo-piem-download.it/direct/Geoservizi/Commercio/Fiere_Sagre/Mappe/M_0060395014.pdfComune - tel. 0142/444305 - manifestazioni@comune.casale-monferrato.al.it - www.comune.casale-monferrato.al.it

270

Casale Monferrato (AL)**1 dicembre**

Alimentare, non Alimentare

Fiera di Dicembre*Piazza Castello*http://www.datigeo-piem-download.it/direct/Geoservizi/Commercio/Fiere_Sagre/Mappe/M_0060395016.pdfComune - tel. 0142/444305 - manifestazioni@comune.casale-monferrato.al.it - www.comune.casale-monferrato.al.it

55

Casale Monferrato (AL)**8 dicembre**

Alimentare, non Alimentare

Fiera di Dicembre*Piazza Castello*http://www.datigeo-piem-download.it/direct/Geoservizi/Commercio/Fiere_Sagre/Mappe/M_0060395016.pdfComune - tel. 0142/444306 - manifestazioni@comune.casale-monferrato.al.it - www.comune.casale-monferrato.al.it

55

Casale Monferrato (AL)**8 dicembre**

Antiquariato Minore, Cose Usate, Artigianato Artistico, Hobbistica

Mercatino dell'Antiquariato e dell'Usato*Mercato Pavia c/o Piazza Castello*http://www.datigeo-piem-download.it/direct/Geoservizi/Commercio/Fiere_Sagre/Mappe/M_0060395017.pdfComune - tel. 0142/444305 - manifestazioni@comune.casale-monferrato.al.it - www.comune.casale-monferrato.al.it

270

Casale Monferrato (AL)**15 dicembre**

Alimentare, non Alimentare

Fiera di Dicembre*Piazza Castello*http://www.datigeo-piem-download.it/direct/Geoservizi/Commercio/Fiere_Sagre/Mappe/M_0060395018.pdfComune - tel. 0142/444305 - manifestazioni@comune.casale-monferrato.al.it - www.comune.casale-monferrato.al.it

55

Casale Monferrato (AL)**22 dicembre**

Alimentare, non Alimentare

Fiera di Dicembre*Piazza Castello*http://www.datigeo-piem-download.it/direct/Geoservizi/Commercio/Fiere_Sagre/Mappe/M_006039S019.pdf

Comune - tel. 0142/444305 - manifestazioni@comune.casale-monferrato.al.it - www.comune.casale-monferrato.al.it

55

Caselle Torinese (TO)**5 maggio**

Alimentare, non Alimentare

Fiera dei Rastei e D`le Capline*Centro cittadino*http://www.datigeo-piem-download.it/direct/Geoservizi/Commercio/Fiere_Sagre/Mappe/M_001063S001.pdf

Comune - tel. 011/996432 - attivitaeconomiche@comune.caselle-torinese-to-it - www.comune.caselle-torinese.to.it

138

Caselle Torinese (TO)**1 dicembre**

Alimentare, non Alimentare

Fiera di Sant`Andrea*Centro cittadino*http://www.datigeo-piem-download.it/direct/Geoservizi/Commercio/Fiere_Sagre/Mappe/M_001063S002.pdf

Comune - tel. 011/996432 - attivitaeconomiche@comune.caselle-torinese-to-it - www.comune.caselle-torinese.to.it

138

Cassine (AL)**30 luglio**

Alimentare, non Alimentare, Macchine agricole

Festa di San Giacomo*Piazza Italia - Via Alessandria - Via Migliara*http://www.datigeo-piem-download.it/direct/Geoservizi/Commercio/Fiere_Sagre/Mappe/M_006043S001.pdf

Comune - tel. 0144/715151 - fax 0144/714258 - protocollo@comune.cassine.al.it - www.comune.cassine.al.it

25

Castagnole Piemonte (TO)**14 aprile**

Alimentare, non Alimentare

Fiera Primaverile*Centro cittadino*http://www.datigeo-piem-download.it/direct/Geoservizi/Commercio/Fiere_Sagre/Mappe/M_001065S001.pdf

Comune - tel. 011/9862811 - pm@castagnolepiemonte.to.it - www.castagnolepiemonte.net

150

Castagnole Piemonte (TO)**27 ottobre**

Alimentare, non Alimentare, Agricoltura, Zootecnia

Fiera Autunnale Locale Zootecnica Agricola*Centro cittadino*http://www.datigeo-piem-download.it/direct/Geoservizi/Commercio/Fiere_Sagre/Mappe/M_001065S002.pdf

Comune - tel. 011/9862811 - pm@castagnolepiemonte.to.it - www.castagnolepiemonte.net

150

Casteldelfino (CN)**18 agosto**

Agricoltura, Alimentare

Sagra del Miele e delle Erbe Curative*Centro Polifunzionale Commerciale - Piazza Dao Bernardo - Via Pontechianale - Via Roma - Piazza Valentino*http://www.datigeo-piem-download.it/direct/Geoservizi/Commercio/Fiere_Sagre/Mappe/M_004047S001.pdf

Comune - tel. 0175/95126 - fax 0175/956.921 - info@comune.casteldelfino.cn.it - www.comune.casteldelfino.cn.it

40

Castellamonte (TO)**14 febbraio**

Alimentare (Settore dolciario)

Fiera di Carnevale*Centro cittadino*http://www.datigeo-piem-download.it/direct/Geoservizi/Commercio/Fiere_Sagre/Mappe/M_001066S001.pdf

Comune - tel. 0124/51871 - fax 0124/5187250 - protocollo@comune.castellamonte.to.it - www.comune.castellamonte.to.it

12

Castellamonte (TO)**28 aprile**

Alimentare, non Alimentare

Fiera Primaveraile*Centro cittadino*http://www.datigeo-piem-download.it/direct/Geoservizi/Commercio/Fiere_Sagre/Mappe/M_001066S002.pdf

Comune - tel. 0124/51871 - fax 0124/5187250 - protocollo@comune.castellamonte.to.it - www.comune.castellamonte.to.it

130

Castellamonte (TO)**28 ottobre - 1 novembre**

Floricoltura

Mercatino del Crisantemo*Piazzale Nenni*http://www.datigeo-piem-download.it/direct/Geoservizi/Commercio/Fiere_Sagre/Mappe/M_001066S003.pdf

Comune - tel. 0124/51871 - fax 0124/5187250 - protocollo@comune.castellamonte.to.it - www.comune.castellamonte.to.it

8

Castelnuovo Don Bosco (AT)**25 novembre**

Alimentare, non Alimentare

Fiera di Sant'Andrea*Centro cittadino*http://www.datigeo-piem-download.it/direct/Geoservizi/Commercio/Fiere_Sagre/Mappe/M_005031S001.pdf

Comune - tel. 011/9876165 - fax 011/9876816 - servizi amministrativi@comune.castelnuovodonbosco.at.it - www.comune.castelnuovodonbosco.at.it

200

Cavallermaggiore (CN)**21 aprile**

Alimentare, non Alimentare, Enogastronomia

Sagra della Gorgonzola*Via Roma*http://www.datigeo-piem-download.it/direct/Geoservizi/Commercio/Fiere_Sagre/Mappe/M_004059S001.pdf

Pro Loco - tel. 0172/381055 - fax 0172.382638 - segreteria@comune.cavallermaggiore.cn.it - www.comune.cavallermaggiore.cn.it

35

Cavallermaggiore (CN)**28 aprile**

Alimentare, non Alimentare

Sagra della Gorgonzola*Via Roma*http://www.datigeo-piem-download.it/direct/Geoservizi/Commercio/Fiere_Sagre/Mappe/M_004059S001.pdf

Pro Loco - tel. 0172/381055 - fax 0172.382638 - segreteria@comune.cavallermaggiore.cn.it - www.comune.cavallermaggiore.cn.it

35

Cerano (NO)**9 aprile**

Alimentare, non Alimentare

Fiera di Primavera*Centro cittadino*http://www.datigeo-piem-download.it/direct/Geoservizi/Commercio/Fiere_Sagre/Mappe/M_003049S001.pdf

Comune - tel. 0321/771411 - fax 0321/728005 - comune@comune.cerano.no.it - www.comune.cerano.no.it

90

Cerano (NO)**3 settembre**

Alimentare, non Alimentare

Fiera di Settembre*Centro cittadino*http://www.datigeo-piem-download.it/direct/Geoservizi/Commercio/Fiere_Sagre/Mappe/M_003049S002.pdfComune - tel. 0321/771411 - fax 0321/728005 - comune@comune.cerano.no.it - www.comune.cerano.no.it

90

Ceva (CN)**2 giugno**

Antiquariato minore, Collezionismo, Editoria, Hobbistica,

Mercatino Mensile dell'Usato*Via Marengo - Via Doria - Piazza Cappuccini*http://www.datigeo-piem-download.it/direct/Geoservizi/Commercio/Fiere_Sagre/Mappe/M_004066S003.pdfComune - tel. 0174/704620 - fax 0174.701845 - ufficio.protocollo@comune.ceva.cn.it - www.comune.ceva.cn.it

55

Ceva (CN)**7 luglio**

Antiquariato minore, Collezionismo, Editoria, Hobbistica,

Mercatino Mensile dell'Usato*Via Marengo - Via Doria - Piazza Cappuccini*http://www.datigeo-piem-download.it/direct/Geoservizi/Commercio/Fiere_Sagre/Mappe/M_004066S013.pdfComune - tel. 0174/704620 - fax 0174.701845 - ufficio.protocollo@comune.ceva.cn.it - www.comune.ceva.cn.it

55

Ceva (CN)**15 agosto**

Antiquariato minore, Collezionismo, Editoria, Hobbistica

Mercatino di Ferragosto*Centro cittadino - Via Marengo - Via Doria - Piazza Cappuccini*http://www.datigeo-piem-download.it/direct/Geoservizi/Commercio/Fiere_Sagre/Mappe/M_004066S004.pdfComune - tel. 0174/704620 - fax 0174/701845 - ufficio.protocollo@comune.ceva.cn.it - www.comune.ceva.cn.it

180

Ceva (CN)**1 settembre**

Antiquariato minore, Collezionismo, Editoria, Hobbistica,

Mercatino Mensile dell'Usato*Via Marengo - Via Doria - Piazza Cappuccini*http://www.datigeo-piem-download.it/direct/Geoservizi/Commercio/Fiere_Sagre/Mappe/M_004066S014.pdfComune - tel. 0174/704620 - fax 0174.701845 - ufficio.protocollo@comune.ceva.cn.it - www.comune.ceva.cn.it

55

Ceva (CN)**11 dicembre**

Alimentare, non Alimentare

Fiera Mercato di Santa Lucia*Centro cittadino*http://www.datigeo-piem-download.it/direct/Geoservizi/Commercio/Fiere_Sagre/Mappe/M_004066S011.pdfComune - tel. 0174/704620 - fax 0174/701845 - Ufficio.protocollo@comune.ceva.cn.it - www.comune.ceva.cn.it

300

Ceva (CN)**15 dicembre**

Alimentare, non Alimentare, Prodotti Tipici, Dolci Natalizi, Hobbistica

Mercatino di Natale*Piazza Vittorio Emanuele II - Piazza Gandolfi - Piazza Vittorio Veneto - Via Marengo*http://www.datigeo-piem-download.it/direct/Geoservizi/Commercio/Fiere_Sagre/Mappe/M_004066S012.pdfComune - tel. 0174/704620 - fax 0174/701845 - ufficioprotocollo@comune.ceva.cn.it - www.comune.ceva.cn.it

50

Chiusa di Pesio (CN)**27 ottobre**

Agricoltura, Alimentare, non Alimentare, Hobbistica

Festa del Re Marrone*Centro cittadino*http://www.datigeo-piem-download.it/direct/Geoservizi/Commercio/Fiere_Sagre/Mappe/M_0040685002.pdf

Comune - tel. 0171/734009 - fax 0171/735339 - protocollo@comunechiusapesio.it - www.comune.chiusadipesio.it

50

Cirie` (TO)**24 marzo**

Agricoltura, Zootecnia, Commercio

Fiera dell'Annunziata*Centro cittadino*http://www.datigeo-piem-download.it/direct/Geoservizi/Commercio/Fiere_Sagre/Mappe/M_0010865001.pdf

Comune - tel. 011/9218194 - commercio@comune.cirie.to.it - www.cirie.net 200

Cirie` (TO)**19 maggio**

Floricoltura, Commercio, Alimentare non Alimentare

Cirie` in Fiore, Colori, Profumi e Sapori*Via Vittorio Emanuele II*http://www.datigeo-piem-download.it/direct/Geoservizi/Commercio/Fiere_Sagre/Mappe/M_0010865002.pdf

Comune - tel. 011/9218194 - commercio@comune.cirie.to.it - www.cirie.net 50

Cirie` (TO)**8 settembre**

Agricoltura, Enogastronomia, Artigianato, Commercio

Funghi in Piazza*Via Vittorio Emanuele II*http://www.datigeo-piem-download.it/direct/Geoservizi/Commercio/Fiere_Sagre/Mappe/M_0010865003.pdf

Comitato Festeggiamenti Borgo Loreto - tel. 011/920/57/59 - info@borgoloreto.it - www.borgoloreto.it

50

Cirie` (TO)**10 novembre**

Agricoltura, Enogastronomia, Commercio

Fiera di San Martino*Centro cittadino*http://www.datigeo-piem-download.it/direct/Geoservizi/Commercio/Fiere_Sagre/Mappe/M_0010865004.pdf

Comune - tel. 011/9218194 - commercio@comune.cirie.to.it - www.cirie.net 200

Cirie` (TO)**15 dicembre**

Alimentare, Artigianato, Commercio

 Mercati Prenatalizi*Viale - Corso Martiri della Liberta`*http://www.datigeo-piem-download.it/direct/Geoservizi/Commercio/Fiere_Sagre/Mappe/M_0010865005.pdf

Comune - tel. 011/9218194 - commercio@comune.cirie.to.it - www.cirie.net 100

Cirie` (TO)**24 dicembre**

Alimentare, Artigianato, Commercio

 Mercati Prenatalizi*Viale - Corso Martiri della Liberta`*http://www.datigeo-piem-download.it/direct/Geoservizi/Commercio/Fiere_Sagre/Mappe/M_0010865005.pdf

Comune - tel. 011/9218194 - commercio@comune.cirie.to.it - www.cirie.net 100

Collegno (TO)**21 luglio**

Alimentare, non Alimentare

Festa Patronale di San Lorenzo*Via Martiri XXX Aprile - Via Tampellini*http://www.datigeo-piem-download.it/direct/Geoservizi/Commercio/Fiere_Sagre/Mappe/M_0010905001.pdf

Comune - tel. 011/4015520 - fax 011/4015500 - posta@cert.comune.collegno.to.it - www.comune.collegno.gov.it

68

Collegno (TO)**15 settembre**

Alimentare, non Alimentare

Fiera Commerciale `Collegno in Bancarella`*Viale XXIV Maggio - vie e piazze limitrofe*http://www.datigeo-piem-download.it/direct/Geoservizi/Commercio/Fiere_Sagre/Mappe/M_0010905002.pdf

Comune - tel. 011/4015520 - fax 011/4015500 - posta@cert.comune.collegno.to.it - www.comune.collegno.gov.it

121

Cortemilia (CN)**12 maggio**

Alimentare, non Alimentare

Fiera dell'Ascensione*Centro cittadino Borgo San Michele*http://www.datigeo-piem-download.it/direct/Geoservizi/Commercio/Fiere_Sagre/Mappe/M_0040735001.pdf

Comune - tel. 0173/81027 - turismo@comune.cortemilia.cn.it - www.comunecortemilia.it

24

Cortemilia (CN)**25 novembre**

Alimentare, non Alimentare

Fiera di Santa Caterina*Centro cittadino Borgo San Pantaleo*http://www.datigeo-piem-download.it/direct/Geoservizi/Commercio/Fiere_Sagre/Mappe/M_0040735002.pdf

Comune - tel. 0173/81027 - turismo@comune.cortemilia.cn.it - www.comunecortemilia.it

30

Cossano Canavese (TO)**5 - 6 ottobre**

Agroalimentare tipico, Artigianato, Hobbistica

Sagra del Fungo 2024 - 21ª Ed.*Centro cittadino*http://www.datigeo-piem-download.it/direct/Geoservizi/Commercio/Fiere_Sagre/Mappe/M_0010955001.pdf

Comune - Pro Loco - tel. 0125/779947 - fax 0125/781800 - info@comune.cossano.to.it - www.comune.cossano.to.it

50

Costigliole d'Asti (AT)**14 aprile**

Agricoltura, Agroalimentare, Artigianato

Sagra dell'Orto e del Giardino e dei Prodotti Tipici Locali*Frazione Motta*http://www.datigeo-piem-download.it/direct/Geoservizi/Commercio/Fiere_Sagre/Mappe/M_0050505001.pdf

Comune - tel. 0141/962201 - fax 0141/961825 - commercio@costigliole.it - www.comune.costigliole.at.it

46

Costigliole d'Asti (AT)**4 agosto**

Agricoltura, Agroalimentare, Artigianato

Sagra del Peperono e dei Prodotti Locali*Frazione Motta*http://www.datigeo-piem-download.it/direct/Geoservizi/Commercio/Fiere_Sagre/Mappe/M_0050505002.pdf

Comune - tel. 0141/962201 - fax 0141/961825 - commercio@costigliole.it - www.comune.costigliole.at.it

12

Costigliole d'Asti (AT)**1 - 4 novembre**

Agricoltura, Agroalimentare

Sagra della Barbera, del Tartufo e dei Prodotti Tipici Locali*P.zale del Castello in P.za V. Emanuele II*http://www.datigeo-piem-download.it/direct/Geoservizi/Commercio/Fiere_Sagre/Mappe/M_005050S003.pdf

Comune - tel. 0141/962201 - fax 0141/961825 - commercio@costigliole.it - www.comune.costigliole.at.it

208

Costigliole Saluzzo (CN)**29 settembre**

Alimentare, Agricoltura, Artigianato, Hobbistica

Sagra dell'Uva Quagliano - 87^a Ed.*Centro cittadino*http://www.datigeo-piem-download.it/direct/Geoservizi/Commercio/Fiere_Sagre/Mappe/M_004075S001.pdf

Comune - Azienda Promozione Turistica - tel. 0175/230121 - fax 0175/239003 - segreteria@comune.costigliolesaluzzo.cn.it - www.comune.costigliolesaluzzo.cn.it

45

Cuneo (CN)**21 aprile**

Alimentare, non Alimentare, Hobbistica

Cuneo in Fiore e Biofotovoltaico*Centro cittadino*http://www.datigeo-piem-download.it/direct/Geoservizi/Commercio/Fiere_Sagre/Mappe/M_004078S001.pdf

Associazione Merca` Coni - tel. 339/1529943 - carlo.cerrina@legalmail.it -

243

Cuorgne` (TO)**17 novembre**

Alimentare, non Alimentare

Fiera di San Martino*Piazza Martiri della Liberta`*http://www.datigeo-piem-download.it/direct/Geoservizi/Commercio/Fiere_Sagre/Mappe/M_001098S003.pdf

Comune - tel. 0124/655241 - mauro.malano@comune.cuorgne.to.it - www.comune.cuorgne.to.it

41

Cuorgne` (TO)**15 dicembre**

Non Alimentare

Mercatino di Natale*Piazza Martiri della Liberta`*http://www.datigeo-piem-download.it/direct/Geoservizi/Commercio/Fiere_Sagre/Mappe/M_001098S004.pdf

Comune - tel. 0124/655241 - mauro.malano@comune.cuorgne.to.it - www.comune.cuorgne.to.it

25

Cuorgne` (TO)**22 dicembre**

Non Alimentare

Mercatino di Natale*Piazza Martiri della Liberta`*http://www.datigeo-piem-download.it/direct/Geoservizi/Commercio/Fiere_Sagre/Mappe/M_001098S005.pdf

Comune - tel. 0124/655241 - mauro.malano@comune.cuorgne.to.it - www.comune.cuorgne.to.it

25

Demonte (CN)**28 marzo**

Alimentare, non Alimentare

Fiera di Pasqua*Piazza Renzo Spada*http://www.datigeo-piem-download.it/direct/Geoservizi/Commercio/Fiere_Sagre/Mappe/M_004079S001.pdf

Comune - tel. 0171/95122 - protocollo@comune.demonte.cn.it - www.comune.demonte.cn.it

35

Demonte (CN)**19 agosto**

Alimentare, non Alimentare

Fiera di San Donato*Piazza Renzo Spada - Piazza Nuto Revelli*http://www.datigeo-piem-download.it/direct/Geoservizi/Commercio/Fiere_Sagre/Mappe/M_0040795002.pdf

Comune - tel. 0171/95122 - protocollo@comune.demonte.cn.it - www.comune.demonte.cn.it

35

Demonte (CN)**19 dicembre**

Alimentare, non Alimentare

Fiera di Natale*Piazza Renzo Spada*http://www.datigeo-piem-download.it/direct/Geoservizi/Commercio/Fiere_Sagre/Mappe/M_0040795003.pdf

Comune - tel. 0171/95122 - protocollo@comune.demonte.cn.it - www.comune.demonte.cn.it

35

Dogliani (CN)**2 novembre**

Alimentare, non Alimentare, Artigianato Hobbistica

Fiera dei Santi 2024*Centro di Dogliani Borgo*http://www.datigeo-piem-download.it/direct/Geoservizi/Commercio/Fiere_Sagre/Mappe/M_0040815003.pdf

Comune - tel. 0173/70107 - fax 0173/721405 - comune@comune.dogliani.cn.it - www.comune.dogliani.cn.it

240

Farigliano (CN)**1 dicembre**

Agroalimentare, Gastronomia, Artigianato, Abbigliamento

Fiera dei Puciu e di San Nicolao*Centro cittadino*http://www.datigeo-piem-download.it/direct/Geoservizi/Commercio/Fiere_Sagre/Mappe/M_0040865001.pdf

Comune - tel. 0173/76109 - protocollo@comune.farigliano.cn.it - www.comune.farigliano.cn.it

20

Faule (CN)**10 - 12 maggio**

Gastronomia, Hobbistica

Festa del Po*Centro cittadino*http://www.datigeo-piem-download.it/direct/Geoservizi/Commercio/Fiere_Sagre/Mappe/M_0040875001.pdf

Comune - tel. 011/974113 - fax 011/9748956 - faule@ruparpiemonte.it - www.comune.faule.cn.it

50

Faule (CN)**10 - 15 ottobre**

Gastronomia

Festa della Bagna Caoda*Centro cittadino*http://www.datigeo-piem-download.it/direct/Geoservizi/Commercio/Fiere_Sagre/Mappe/M_0040875003.pdf

Comune - tel. 011/974113 - fax 011/9748956 - faule@ruparpiemonte.it - www.comune.faule.cn.it

50

Favria (TO)**7 aprile**

Zootecnia - Macchine agricole

Fiera Zootecnica di Sant'Isidoro - 46^a Ed.*Parco del Valentino - Piazza Padare Vie*http://www.datigeo-piem-download.it/direct/Geoservizi/Commercio/Fiere_Sagre/Mappe/M_0011015001.pdf

Comune - tel. 335/8066090 - sindaco@comune.favria.to.it - www.comune.favria.to.it

70

Fiano (TO)**9 giugno**

Agricoltura

Fiano Ci Cova - Mercato Agricolo - 4^a Ed.*Centro cittadino*http://www.datigeo-piem-download.it/direct/Geoservizi/Commercio/Fiere_Sagre/Mappe/M_0011045003.pdf

Comune - tel. 011/9254302 - fax 011/9254966 - polizia.locale@comune.fiano.to.it - www.comune.fiano.to.it

Fiano (TO)**15 dicembre**

Articoli natalizi, Hobbistica

Mercatino di Natale*Centro cittadino*http://www.datigeo-piem-download.it/direct/Geoservizi/Commercio/Fiere_Sagre/Mappe/M_0011045002.pdf

Comune - tel. 011/9254302 - fax 011/9254966 - polizia.locale@comune.fiano.to.it - www.comune.fiano.to.it

40

Fogizzo (TO)**24 novembre**

Agricoltura, Zootecnia, Commercio

Fiera di Santa Caterina*Piazza Torino*http://www.datigeo-piem-download.it/direct/Geoservizi/Commercio/Fiere_Sagre/Mappe/M_0011065001.pdf

Comune - tel. 011/9883501 - fax 011/9883312 - sindaco@comune.fogizzo.to.it - www.comune.fogizzo.to.it

13

Formazza (VB)**21 luglio**

Gastronomia, Artigianato, Hobbistica

Fiera d'Estate*Fraz. Valdo*http://www.datigeo-piem-download.it/direct/Geoservizi/Commercio/Fiere_Sagre/Mappe/M_1030315001.pdf

Pro Loco - tel. 0324/63017 - municipio@comune.formazza.vb.it -

43

Front (TO)**3 novembre**

Alimentare, non Alimentare

Fiera di San Martino*Piazza IV Novembre - Via Castagneri*http://www.datigeo-piem-download.it/direct/Geoservizi/Commercio/Fiere_Sagre/Mappe/M_0011095001.pdf

Comune - tel. 011/9251510 - fax 011/9251749 - front@comune.front.to.it - www.comune.front.to.it

33

Frascaro (AL)**7 aprile**

Piante - Fiori - arredamento da giardino - Artigianato - Enogastronomia

Frascaro in Fiore*P.zza C. Rangone, Via Alessandro III, Via Cavour, Via Fiume, Via Piave, Vicolo Maldino, P.zza Europa*http://www.datigeo-piem-download.it/direct/Geoservizi/Commercio/Fiere_Sagre/Mappe/M_0060715001.pdf

Comune - tel. 0131/278227 - fax 0131/278434 - info@comune.frascaro.al.it - www.comune.frascaro.al.it

130

Frascaro (AL)**15 settembre**

Piante - Fiori - arredamento da giardino - Animali da cortile, Artigianato - Enogastronomia

Frutti e Buoi dei Paesi Tuoi*Via Piave*http://www.datigeo-piem-download.it/direct/Geoservizi/Commercio/Fiere_Sagre/Mappe/M_0060715002.pdf

Comune - tel. 0131/278227 - fax 0131/278434 - info@comune.frascaro.al.it - www.comune.frascaro.al.it

40

Gassino Torinese (TO)	Alimentare, non Alimentare	10 settembre
Fiera di Settembre		
<i>Corso Italia</i>		
<small>http://www.datigeo-piem-download.it/direct/Geoservizi/Commercio/Fiere_Sagre/Mappe/M_0011125001.pdf</small>		
Comune - tel. 011/9600777 - protocollo@comune.gassino.to.it - www.gassino.gov.it		102
Gattinara (VC)	Alimentare, non Alimentare,	25 - 26 maggio
Rosa e Rosso di Maggio		
<i>Centro cittadino</i>		
<small>http://www.datigeo-piem-download.it/direct/Geoservizi/Commercio/Fiere_Sagre/Mappe/M_0011125001.pdf</small>		
Comune - tel. 0163/824334 - ufficio.commercio@comune.gattinara.vc.it - www.comune.gattinara.vc.it		130
Gattinara (VC)	Agricoltura, Enologia, Alimentare non Alimentare	6 settembre
Luva		
<i>Centro cittadino</i>		
<small>http://www.datigeo-piem-download.it/direct/Geoservizi/Commercio/Fiere_Sagre/Mappe/M_0011125002.pdf</small>		
Comune - tel. 0163/824334 - ufficio.commercio@comune.gattinara.vc.it - www.comune.gattinara.vc.it		150
Gattinara (VC)	Alimentare, non Alimentare	12 novembre
Fiera di San Martino		
<i>Centro cittadino</i>		
<small>http://www.datigeo-piem-download.it/direct/Geoservizi/Commercio/Fiere_Sagre/Mappe/M_0011125003.pdf</small>		
Comune - tel. 0163/824334 - fax - ufficio.commercio@comune.gattinara.vc.it - www.comune.gattinara.vc.it		100
Germagnano (TO)	Alimentare, non Alimentare	13 ottobre
Fiera di Primavera		
<i>Via Celso Miglietti - P.zza Stazione - Viale Console - Via Nuvaira</i>		
<small>http://www.datigeo-piem-download.it/direct/Geoservizi/Commercio/Fiere_Sagre/Mappe/M_0011135001.pdf</small>		
Comune - tel. 0123/27742 - fax 0123/29165 - segreteria@municipiodi germagnano.it - www.comune.germagnano.to.it		15
Germagnano (TO)	Alimentare, non Alimentare	13 ottobre
XXIX Fiera d'Autunno		
<i>Via Celso Miglietti - Piazza della Stazione - Via Console - Via Nuvaira</i>		
<small>http://www.datigeo-piem-download.it/direct/Geoservizi/Commercio/Fiere_Sagre/Mappe/M_0011135002.pdf</small>		
Comune - tel. 0123/27742 - fax 0123/29165 - segreteria@municipiodigermagnano.it - www.comune.germagnano.to.it		15
Ghemme (NO)	Alimentare, non Alimentare	2 maggio
Antica Fiera della Beata Panacea		
<i>Piazza Cavour - Via Caccia - Via S. Pellico</i>		
<small>http://www.datigeo-piem-download.it/direct/Geoservizi/Commercio/Fiere_Sagre/Mappe/M_0030735001.pdf</small>		
Comune - tel. 0163/840101/3 - fax 0163/841551 - p.mattioli@comune.ghemme.novara.it - www.comune.ghemme.novara.it		40

Ghemme (NO)**3 maggio**

Alimentare, non Alimentare

Sagra Beata Panacea*Via Novara - Via Monte Rosa - Via Roma - Via S. Pellicco*http://www.datigeo-piem-download.it/direct/Geoservizi/Commercio/Fiere_Sagre/Mappe/M_0030735002.pdf

Comune - tel. 0163/840101/3 - fax 0163/841551 - p.mattioli@comune.ghemme.novara.it - www.comune.ghemme.novara.it

60

Ghemme (NO)**29 febbraio**

Alimentare, non Alimentare

Antica Fiera di Febbraio*Piazza Castello*http://www.datigeo-piem-download.it/direct/Geoservizi/Commercio/Fiere_Sagre/Mappe/M_0030735003.pdf

Comune - tel. 0163/840101/3 - fax 0163/841551 - p.mattioli@comune.ghemme.novara.it - www.comune.ghemme.novara.it

50

Ghemme (NO)**5 maggio**

Alimentare, non Alimentare

Sagra Beata Panacea*Via Novara - Via Monte Rosa - Via Roma - Via S. Pellicco*http://www.datigeo-piem-download.it/direct/Geoservizi/Commercio/Fiere_Sagre/Mappe/M_0030735004.pdf

Comune - tel. 0163/840101/3 - fax 0163/841551 - p.mattioli@comune.ghemme.novara.it - www.comune.ghemme.novara.it

60

Ghemme (NO)**8 agosto**

Alimentare, non Alimentare

Antica Fiera di San Rocco*Piazza Castello*http://www.datigeo-piem-download.it/direct/Geoservizi/Commercio/Fiere_Sagre/Mappe/M_0030735005.pdf

Comune - tel. 0163/840101/3 - fax 0163/841551 - p.mattioli@comune.ghemme.novara.it - www.comune.ghemme.novara.it

50

Ghemme (NO)**31 ottobre**

Alimentare, non Alimentare

Antica Fiera di Ottobre*Piazza Castello*http://www.datigeo-piem-download.it/direct/Geoservizi/Commercio/Fiere_Sagre/Mappe/M_0030735006.pdf

Comune - tel. 0163/840101/3 - fax 0163/841551 - p.mattioli@comune.ghemme.novara.it - www.comune.ghemme.novara.it

50

Giaveno (TO)**28 gennaio**

Antiquariato minore, Artigianato, Hobbistica, Prodotti di Erboristeria

Mercato delle Pulci, delle Erbe e dell'Artigianato*Centro cittadino*http://www.datigeo-piem-download.it/direct/Geoservizi/Commercio/Fiere_Sagre/Mappe/M_0011155001.pdf

Comune - tel. 011/932.64.23/24 - protocollo@giaveno.it - www.comune.giaveno.to.it

130

Giaveno (TO)**25 febbraio**

Antiquariato minore, Artigianato, Hobbistica, Prodotti di Erboristeria

Mercato delle Pulci, delle Erbe e dell'Artigianato*Centro cittadino*http://www.datigeo-piem-download.it/direct/Geoservizi/Commercio/Fiere_Sagre/Mappe/M_0011155002.pdf

Comune - tel. 011/932.64.23/24 - protocollo@giaveno.it - www.comune.giaveno.to.it

130

Giaveno (TO)	Antiquariato minore, Artigianato, Hobbistica, Prodotti di Erboristeria	24 marzo
Mercato delle Pulci, delle Erbe e dell'Artigianato		
<i>Centro cittadino</i>		
<small>http://www.datigeo-piem-download.it/direct/Geoservizi/Commercio/Fiere_Sagre/Mappe/M_001115S003.pdf</small>		
Comune - tel. 011/932.64.23/424 - protocollo@giaveno.it - www.comune.giaveno.to.it		130
Giaveno (TO)	Antiquariato minore, Artigianato, Hobbistica, Prodotti di Erboristeria	28 aprile
Mercato delle Pulci, delle Erbe e dell'Artigianato		
<i>Centro cittadino</i>		
<small>http://www.datigeo-piem-download.it/direct/Geoservizi/Commercio/Fiere_Sagre/Mappe/M_001115S004.pdf</small>		
Comune - tel. 011/932.64.23/424 - protocollo@giaveno.it - www.comune.giaveno.to.it		130
Giaveno (TO)	Alimentare, non Alimentare	1 maggio
Fiera Commerciale di Primavera 2024		
<i>Centro cittadino</i>		
<small>http://www.datigeo-piem-download.it/direct/Geoservizi/Commercio/Fiere_Sagre/Mappe/M_001115S017.pdf</small>		
Comune - tel. 011/932.64.23/424 - protocollo@giaveno.it - www.comune.giaveno.to.it		195
Giaveno (TO)	Florovivaistico, Artigianato, Hobbistica	19 maggio
MaggioNatura 2024		
<i>Centro cittadino</i>		
<small>http://www.datigeo-piem-download.it/direct/Geoservizi/Commercio/Fiere_Sagre/Mappe/M_001115S005.pdf</small>		
Comune - tel. 011/932.64.23/424 - protocollo@giaveno.it - www.comune.giaveno.to.it		160
Giaveno (TO)	Antiquariato minore, Artigianato, Hobbistica, Prodotti di Erboristeria	26 maggio
Mercato delle Pulci, delle Erbe e dell'Artigianato		
<i>Centro cittadino</i>		
<small>http://www.datigeo-piem-download.it/direct/Geoservizi/Commercio/Fiere_Sagre/Mappe/M_001115S006.pdf</small>		
Comune - tel. 011/932.64.23/24 - protocollo@giaveno.it - www.comune.giaveno.to.it		130
Giaveno (TO)	Antiquariato minore, Artigianato, Hobbistica, Prodotti di Erboristeria	23 giugno
Mercato delle Pulci, delle Erbe e dell'Artigianato		
<i>Centro cittadino</i>		
<small>http://www.datigeo-piem-download.it/direct/Geoservizi/Commercio/Fiere_Sagre/Mappe/M_001115S007.pdf</small>		
Comune - tel. 011/932.64.23/24 - protocollo@giaveno.it - www.comune.giaveno.to.it		130
Giaveno (TO)	Antiquariato minore, Artigianato, Hobbistica, Prodotti di Erboristeria	28 luglio
Mercato delle Pulci, delle Erbe e dell'Artigianato		
<i>Centro cittadino</i>		
<small>http://www.datigeo-piem-download.it/direct/Geoservizi/Commercio/Fiere_Sagre/Mappe/M_001115S008.pdf</small>		
Comune - tel. 011/932.64.23/44 - protocollo@giaveno.it - www.comune.giaveno.to.it		130

Giaveno (TO)	Agroalimentare, Artigianato	28 luglio
Notte Bianca 2024		
<i>Piazza Molines - centro cittadino</i>		
<small>http://www.datigeo-piem-download.it/direct/Geoservizi/Commercio/Fiere_Sagre/Mappe/M_001115S012.pdf</small>		
Comune - tel. 011/932.64.23/44 - protocollo@giaveno.it - www.comune.giaveno.to.it		200
Giaveno (TO)	Agroalimentare, Artigianato	10 agosto
Notte di san Lorenzo 2024		
<i>Centro cittadino</i>		
<small>http://www.datigeo-piem-download.it/direct/Geoservizi/Commercio/Fiere_Sagre/Mappe/M_001115S009.pdf</small>		
Comune - tel. 011/932.64.23/24 - protocollo@giaveno.it - www.comune.giaveno.to.it		200
Giaveno (TO)	Antiquariato minore, Artigianato, Hobbistica, Prodotti di Erboristeria	25 agosto
Mercato delle Pulci, delle Erbe e dell'Artigianato		
<i>Centro cittadino</i>		
<small>http://www.datigeo-piem-download.it/direct/Geoservizi/Commercio/Fiere_Sagre/Mappe/M_001115S010.pdf</small>		
Comune - tel. 011/932.64.23/24 - protocollo@giaveno.it - www.comune.giaveno.to.it		130
Giaveno (TO)	Antiquariato minore, Artigianato, Hobbistica, Prodotti di Erboristeria	22 settembre
Mercato delle Pulci, delle Erbe e dell'Artigianato		
<i>Centro cittadino</i>		
<small>http://www.datigeo-piem-download.it/direct/Geoservizi/Commercio/Fiere_Sagre/Mappe/M_001115S011.pdf</small>		
Comune - tel. 011/932.64.23/24 - protocollo@giaveno.it - www.comune.giaveno.to.it		130
Giaveno (TO)	Agricoltura, Alimentari non alimentari, Hobbistica	15 settembre
Festa della Patata di Montagna		
<i>Piazza Molines</i>		
<small>http://www.datigeo-piem-download.it/direct/Geoservizi/Commercio/Fiere_Sagre/Mappe/M_001115S021.pdf</small>		
Comune - tel. 011/932.64.23/24 - protocollo@giaveno.it - www.comune.giaveno.to.it		40
Giaveno (TO)	Alimentare, non Alimentare	6 ottobre
Fiera Commerciale d' Autunno 2024		
<i>Centro cittadino</i>		
<small>http://www.datigeo-piem-download.it/direct/Geoservizi/Commercio/Fiere_Sagre/Mappe/M_001115S021.pdf</small>		
Comune - tel. 011/932.64.23/24 - protocollo@giaveno.it - www.comune.giaveno.to.it		250
Giaveno (TO)	Antiquariato minore, Artigianato, Hobbistica, Prodotti di Erboristeria	27 ottobre
Mercato delle Pulci, delle Erbe e dell'Artigianato		
<i>Centro cittadino</i>		
<small>http://www.datigeo-piem-download.it/direct/Geoservizi/Commercio/Fiere_Sagre/Mappe/M_001115S011.pdf</small>		
Comune - tel. 011/932.64.23/24 - protocollo@giaveno.it - www.comune.giaveno.to.it		130

Giaveno (TO)**24 novembre**

Antiquariato minore, Artigianato, Hobbistica, Prodotti di Erboristeria

Mercato delle Pulci, delle Erbe e dell'Artigianato*Centro cittadino*http://www.datigeo-piem-download.it/direct/Geoservizi/Commercio/Fiere_Sagre/Mappe/M_001115S011.pdf

Comune - tel. 011/932.64.23/24 - protocollo@giaveno.it - www.comune.giaveno.to.it

130

Giaveno (TO)**8 dicembre**

Alimentari, non Alimentare, Hobbistica, Artigianato

Mercatini di Nataala 2024*Centro cittadino*http://www.datigeo-piem-download.it/direct/Geoservizi/Commercio/Fiere_Sagre/Mappe/M_001115S022.pdf

Comune - tel. 011/932.64.23/24 - protocollo@giaveno.it - www.comune.giaveno.to.it

110

Giaveno (TO)**15 dicembre**

Alimentari, non Alimentare, Hobbistica, Artigianato

Mercatini di Nataala 2024*Centro cittadino*http://www.datigeo-piem-download.it/direct/Geoservizi/Commercio/Fiere_Sagre/Mappe/M_001115S023.pdf

Comune - tel. 011/932.64.23/24 - protocollo@giaveno.it - www.comune.giaveno.to.it

110

Giaveno (TO)**22 dicembre**

Alimentari, non Alimentare, Hobbistica, Artigianato

Mercatini di Nataala 2024*Centro cittadino*http://www.datigeo-piem-download.it/direct/Geoservizi/Commercio/Fiere_Sagre/Mappe/M_001115S024.pdf

Comune - tel. 011/932.64.23/24 - protocollo@giaveno.it - www.comune.giaveno.to.it

110

Giaveno (TO)**29 dicembre**

Alimentari, non Alimentare, Hobbistica, Artigianato

Mercatini di Nataala 2024*Centro cittadino*http://www.datigeo-piem-download.it/direct/Geoservizi/Commercio/Fiere_Sagre/Mappe/M_001115S020.pdf

Comune - tel. 011/932.64.23/24 - protocollo@giaveno.it - www.comune.giaveno.to.it

110

Gozzano (NO)**15 dicembre**

Alimentare, non Alimentare, Hobbistica

Mercatino delle Stelle*Piazza Matteotti, Via Dante - Via Godi*http://www.datigeo-piem-download.it/direct/Geoservizi/Commercio/Fiere_Sagre/Mappe/M_003076S003.pdf

Comune - tel. 0322/955.677/5 - comune@comune.gozzano.no.it - www.comune.gozzano.no.it

62

Incisa Scapaccino (AT)**27 ottobre**

Agricoltura, Alimentare, Abbigliamento, Hobbistica

Sagra del Cardo gobbo, e del Barbera*Piazza Ferraro*http://www.datigeo-piem-download.it/direct/Geoservizi/Commercio/Fiere_Sagre/Mappe/M_005058S001.pdf

Comune - tel. 0141/74040 - fax 0141/74661 - ufficiosegreteria@comune.incisascapaccino.at.it - www.comune.incisascapaccino.at.it

35

La Cassa (TO)**16 giugno**

Alimentare non Alimentare

Fiera di Primavera

Centro Cittadino

http://www.datigeo-piem-download.it/direct/Geoservizi/Commercio/Fiere_Sagre/Mappe/M_001126S001.pdf

Comune - tel. 011/984.29.18 - fax 011/98.42.965 - poliziamicipale.la.cassa@ruparpiemonte.it - www.comune.la-cassa.to.it

54

La Loggia (TO)**13 ottobre**

Agricoltura, Alimentare, non Alimentare

Mercato delle Pulci, delle Erbe e dell'Artigianato

P.zza Cavour - Via Roma - Via Veneto - Via Bistolfi - via Belli - Viale Maina - Via Roma - P.zza Einaudi

http://www.datigeo-piem-download.it/direct/Geoservizi/Commercio/Fiere_Sagre/Mappe/M_001127S001.pdf

Comune - tel. 011/962.91.20 - fax 011/962.88.16 - vigilanza@comune.laloggia.to.it - www.comune.laloggia.to.it

31

Leini` (TO)**17 marzo**

Agricoltura, Alimentare, non Alimentare

Fiera Primaverile

Centro cittadino

http://www.datigeo-piem-download.it/direct/Geoservizi/Commercio/Fiere_Sagre/Mappe/M_001130S001.pdf

Comune - tel. 011/9986306 - commercio@comune.leini.to.it - www.comune.leini.to.it

110

Leini` (TO)**1 maggio**

Oggettistica, Usato, Hobbistica

Mercatino dell'Oggettistica e Usato

Centro cittadino

http://www.datigeo-piem-download.it/direct/Geoservizi/Commercio/Fiere_Sagre/Mappe/M_001130S002.pdf

Comune - tel. 011/9986306 - commercio@comune.leini.to.it - www.comune.leini.to.it

71

Leini` (TO)**6 ottobre**

Agricoltura, Alimentare, non Alimentare

Fiera Autunnale

Centro cittadino

http://www.datigeo-piem-download.it/direct/Geoservizi/Commercio/Fiere_Sagre/Mappe/M_001130S003.pdf

Comune - tel. 011/9986306 - commercio@comune.leini.to.it - www.comune.leini.to.it

110

Limone Piemonte (CN)**21 luglio**

Antiquariato e Artigianato

Mostra dell'Antiquariato, del Collezionismo e dell'Artigianato Artistico

Fraz. di Limonetto

http://www.datigeo-piem-download.it/direct/Geoservizi/Commercio/Fiere_Sagre/Mappe/M_004110S001.pdf

Comune - tel. 0171.925211 - fax 0171.925249 - comune@comune.limonepiemonte.it - www.limonepiemonte.it

20

Limone Piemonte (CN)**4 agosto**

Antiquariato e Artigianato

Mostra dell'Antiquariato, del Collezionismo e dell'Artigianato Artistico

Centro Cittadino

http://www.datigeo-piem-download.it/direct/Geoservizi/Commercio/Fiere_Sagre/Mappe/M_004110S002.pdf

Comune - tel. 0171.925211 - fax 0171.925249 - comune@comune.limonepiemonte.it - www.limonepiemonte.it

40

Limone Piemonte (CN)**16 agosto**

Antiquariato e Artigianato

Mostra dell'Antiquariato, del Collezionismo e dell'Artigianato Artistico*Fraz. di Limonetto*http://www.datigeo-piem-download.it/direct/Geoservizi/Commercio/Fiere_Sagre/Mappe/M_004110S003.pdfComune - tel. 0171.925211 - fax 0171.925249 - comune@comune.limonepiemonte.it - www.limonepiemonte.it

20

Limone Piemonte (CN)**1 settembre**

Antiquariato e Artigianato

Mostra dell'Antiquariato, del Collezionismo e dell'Artigianato Artistico*Centro Cittadino*http://www.datigeo-piem-download.it/direct/Geoservizi/Commercio/Fiere_Sagre/Mappe/M_004110S004.pdfComune - tel. 0171.925211 - fax 0171.925249 - comune@comune.limonepiemonte.it - www.limonepiemonte.it

40

Luserna San Giovanni (TO)**1 - 2 novembre**

Alimentare, non Alimentare

Fiera dei Santi*Area Impianti sportivi*http://www.datigeo-piem-download.it/direct/Geoservizi/Commercio/Fiere_Sagre/Mappe/M_001139S001.pdfComune - tel. 0121/954.114 - fax 0121/902.358 - areavigilanza@comune.luserna.to.it - www.comune.luserna.to.it

250

Mathi (TO)**6 ottobre**

Agricoltura, Alimentare, non Alimentare, Hobbistica

Sagra della Castagna e dei Prodotti d'Autunno*Centro cittadino*http://www.datigeo-piem-download.it/direct/Geoservizi/Commercio/Fiere_Sagre/Mappe/M_001146S001.pdfComune - tel. 011/9261634 - fax 011/9261635 - ufficio.commercio@comune.mathi.to.it - www.comune.mathi.to.it

120

Melle (CN)**11 agosto**

Agricoltura, Enogastronomia, Artigianato, Antiquariato minore, Hobbistica

Sagra del Toumin dal Mel - 51ª Ed.*Centro cittadino*http://www.datigeo-piem-download.it/direct/Geoservizi/Commercio/Fiere_Sagre/Mappe/M_004122S001.pdfComune - Pro Loco - tel. 0175/978031 - fax 0175/978111 - uffici@comune.melle.cn.it - www.comune.melle.cn.it

80

Merana (AL)**7 - 9 giugno**

Gastronomia, Hobbistica

Sagra del Raviolo Casalingo al "Plin" - 29ª Ed.*Regione Valanca*http://www.datigeo-piem-download.it/direct/Geoservizi/Commercio/Fiere_Sagre/Mappe/M_006093S001.pdfPro Loco - tel. 347/7216069 - prolocomerana@gmail.com

10

Merana (AL)**14 - 16 giugno**

Gastronomia, Hobbistica

Sagra del Raviolo Casalingo al "Plin" - 29ª Ed.*Regione Valanca*http://www.datigeo-piem-download.it/direct/Geoservizi/Commercio/Fiere_Sagre/Mappe/M_006093S002.pdfPro Loco - tel. 347/7216069 - prolocomerana@gmail.com -

10

Molino dei Torti (AL)**1 settembre**

Agricoltura, Alimentare, non Alimentare

42° Sagra dell'aglio - 42ª Ed.*Centro cittadino*http://www.datigeo-piem-download.it/direct/Geoservizi/Commercio/Fiere_Sagre/Mappe/M_0060965001.pdf

Comune - tel. 0131/828584 - molinodeitorti@pec.it - www.comune.molinodeitorti.al.it

35

Mombarcaro (CN)**28 luglio**

Agricoltura, Alimentare, Artigianato, Enogastronomia, Hobbistica

Fiera di Sant' Anna - Sagra della Patata*Centro cittadino*http://www.datigeo-piem-download.it/direct/Geoservizi/Commercio/Fiere_Sagre/Mappe/M_0041245001.pdf

Pro Loco - tel. 0174/97133 - prolocomombarcaro@gmail.com -

35

Monastero Bormida (AT)**10 marzo**

Alimentare, Hobbistica - Artigianato

Sagra del Polentonissimo*Centro cittadino*http://www.datigeo-piem-download.it/direct/Geoservizi/Commercio/Fiere_Sagre/Mappe/M_0050685001.pdf

Comune - tel. 0144/88012 - info@comunemonastero.at.it - www.comune.monasterobormida.at.it

100

Monastero di Lanzo (TO)**11 agosto**

Artigianato, Agricoltura locale, Prodotti di montagna, Hobbistica

Fiera Valle del Tesso - "Cose Buone & Belle"*Frazione Chiaves*http://www.datigeo-piem-download.it/direct/Geoservizi/Commercio/Fiere_Sagre/Mappe/M_001555001.pdf

Pro Loco - tel. 335/140.07.23 - 0123/4301 - proloco.monastero@libero.it - 37

Moncalieri (TO)**7 gennaio**

Antiquariato minore, Hobbistica

Mercato Tematico Periodico dell'Antiquariato*Centro cittadino*http://www.datigeo-piem-download.it/direct/Geoservizi/Commercio/Fiere_Sagre/Mappe/M_0011565001.pdf

Comune - tel. 011/6401415 - ufficio.commercio@comune.moncalieri.to.it - www.comune.moncalieri.to.it

103

Moncalieri (TO)**4 febbraio**

Antiquariato minore, Hobbistica

Mercato Tematico Periodico dell'Antiquariato*Centro cittadino*http://www.datigeo-piem-download.it/direct/Geoservizi/Commercio/Fiere_Sagre/Mappe/M_0011565002.pdf

Comune - tel. 011/6401415 - ufficio.commercio@comune.moncalieri.to.it - www.comune.moncalieri.to.it

103

Moncalieri (TO)**3 marzo**

Antiquariato minore, Hobbistica

Mercato Tematico Periodico dell'Antiquariato*Centro cittadino*http://www.datigeo-piem-download.it/direct/Geoservizi/Commercio/Fiere_Sagre/Mappe/M_0011565003.pdf

Comune - tel. 011/6401415 - ufficio.commercio@comune.moncalieri.to.it - www.comune.moncalieri.to.it

103

Moncalieri (TO)**7 aprile**

Antiquariato minore, Hobbistica

Mercato Tematico Periodico dell'Antiquariato*Centro cittadino*http://www.datigeo-piem-download.it/direct/Geoservizi/Commercio/Fiere_Sagre/Mappe/M_001156S004.pdf

Comune - tel. 011/6401415 - ufficio.commercio@comune.moncalieri.to.it - www.comune.moncalieri.to.it

103

Moncalieri (TO)**5 maggio**

Antiquariato minore, Hobbistica

Mercato Tematico Periodico dell'Antiquariato*Centro cittadino*http://www.datigeo-piem-download.it/direct/Geoservizi/Commercio/Fiere_Sagre/Mappe/M_001156S005.pdf

Comune - tel. 011/6401415 - ufficio.commercio@comune.moncalieri.to.it - www.comune.moncalieri.to.it

103

Moncalieri (TO)**2 giugno**

Antiquariato minore, Hobbistica

Mercato Tematico Periodico dell'Antiquariato*Centro cittadino*http://www.datigeo-piem-download.it/direct/Geoservizi/Commercio/Fiere_Sagre/Mappe/M_001156S006.pdf

Comune - tel. 011/6401415 - ufficio.commercio@comune.moncalieri.to.it - www.comune.moncalieri.to.it

103

Moncalieri (TO)**7 luglio**

Antiquariato minore, Hobbistica

Mercato Tematico Periodico dell'Antiquariato*Centro cittadino*http://www.datigeo-piem-download.it/direct/Geoservizi/Commercio/Fiere_Sagre/Mappe/M_001156S007.pdf

Comune - tel. 011/6401415 - ufficio.commercio@comune.moncalieri.to.it - www.comune.moncalieri.to.it

103

Moncalieri (TO)**4 agosto**

Antiquariato minore, Hobbistica

Mercato Tematico Periodico dell'Antiquariato*Centro cittadino*http://www.datigeo-piem-download.it/direct/Geoservizi/Commercio/Fiere_Sagre/Mappe/M_001156S008.pdf

Comune - tel. 011/6401415 - ufficio.commercio@comune.moncalieri.to.it - www.comune.moncalieri.to.it

103

Moncalieri (TO)**1 settembre**

Antiquariato minore, Hobbistica

Mercato Tematico Periodico dell'Antiquariato*Centro cittadino*http://www.datigeo-piem-download.it/direct/Geoservizi/Commercio/Fiere_Sagre/Mappe/M_001156S009.pdf

Comune - tel. 011/6401415 - ufficio.commercio@comune.moncalieri.to.it - www.comune.moncalieri.to.it

103

Moncalieri (TO)**14 - 15 settembre**

Artigianato e Imprenditoria femminile, Vivaisti, Alimentari, Hobbistica

Revigliasco Donna – 2024*Piazza Sagna - Revigliasco T.se*http://www.datigeo-piem-download.it/direct/Geoservizi/Commercio/Fiere_Sagre/Mappe/M_001156S013.pdf

Associazione Turistica Pro Loco di Revigliasco Torinese - tel. 011/813.12.20 - 366.780.30.06 - info@prolocorevigliasco.it - www.prolocorevigliasco.it

50

Moncalieri (TO)**6 ottobre**

Antiquariato minore, Hobbistica

Mercato Tematico Periodico dell'Antiquariato*Centro cittadino*http://www.datigeo-piem-download.it/direct/Geoservizi/Commercio/Fiere_Sagre/Mappe/M_0011565010.pdf

Comune - tel. 011/6401415 - fax - ufficio.commercio@comune.moncalieri.to.it - www.comune.moncalieri.to.it

103

Moncalieri (TO)**3 novembre**

Antiquariato minore, Hobbistica

Mercato Tematico Periodico dell'Antiquariato*Centro cittadino*http://www.datigeo-piem-download.it/direct/Geoservizi/Commercio/Fiere_Sagre/Mappe/M_0011565011.pdf

Comune - tel. 011/6401415 - ufficio.commercio@comune.moncalieri.to.it - www.comune.moncalieri.to.it

103

Moncalieri (TO)**1 dicembre**

Antiquariato minore, Hobbistica

Mercato Tematico Periodico dell'Antiquariato*Centro cittadino*http://www.datigeo-piem-download.it/direct/Geoservizi/Commercio/Fiere_Sagre/Mappe/M_0011565012.pdf

Comune - tel. 011/6401415 - ufficio.commercio@comune.moncalieri.to.it - www.comune.moncalieri.to.it

103

Moncrivello (VC)**14 - 16 giugno**

Enogastronomia, Artigianato Hobbistica

Sagra del Mirtillo e delle Eccellenze Moncrivellesi*Parco di Villa Vagerisi, Vi Parrocchiale, Via Martiri, Piazza Castello*http://www.datigeo-piem-download.it/direct/Geoservizi/Commercio/Fiere_Sagre/Mappe/M_0020795003.pdf

Associazione La Cumbricola - Via Borgomasino 1 - 13040 Moncrivello (Vc) - tel. 392/349.91.82 - fax 0161/401.204 - lacumbricola@gmail.com -

50

Mondovi` (CN)**13 - 14 aprile**

Agricoltura, Zootecnia, Commercio, Sport

Fiera di Primavera - 63^a Ed.*Rione Breo*http://www.datigeo-piem-download.it/direct/Geoservizi/Commercio/Fiere_Sagre/Mappe/M_0041305004.pdf

Comune - tel. 0174/559271 - fax 0174/559231 - turismo@comune.mondovi.cn.it - www.comune.mondovi.cn.it

700

Mondovi` (CN)**28 gennaio**

Antiquariato minore, collezionismo, artigianato, restauro

Fiera del Mese - Mercatino dell'Antiquariato Minore e delle Cose Usate*Piazzale Ellero o Centro storico di Breo*http://www.datigeo-piem-download.it/direct/Geoservizi/Commercio/Fiere_Sagre/Mappe/M_0041305005.pdf

Comune - tel. 0174/559271 - fax 0174/559231 - turismo@comune.mondovi.cn.it - www.comune.mondovi.cn.it

74

Mondovi` (CN)**25 febbraio**

Antiquariato minore, collezionismo, artigianato, restauro

Fiera del Mese - Mercatino dell'Antiquariato Minore e delle Cose Usate*Piazzale Ellero o Centro storico di Breo*http://www.datigeo-piem-download.it/direct/Geoservizi/Commercio/Fiere_Sagre/Mappe/M_0041305006.pdf

Comune - tel. 0174/559271 - fax 0174/559231 - turismo@comune.mondovi.cn.it - www.comune.mondovi.cn.it

74

Mondovì (CN)**24 marzo**

Antiquariato minore, collezionismo, artigianato, restauro

Fiera del Mese - Mercatino dell'Antiquariato Minore e delle Cose Usate*Piazzale Ellero o Centro storico di Breo*http://www.datigeo-piem-download.it/direct/Geoservizi/Commercio/Fiere_Sagre/Mappe/M_004130S007.pdf

Comune - tel. 0174/559271 - fax 0174/559231 - turismo@comune.mondovi.cn.it - www.comune.mondovi.cn.it

74

Mondovì (CN)**28 aprile**

Antiquariato minore, collezionismo, artigianato, restauro

Fiera del Mese - Mercatino dell'Antiquariato Minore e delle Cose Usate*Piazzale Ellero o Centro storico di Breo*http://www.datigeo-piem-download.it/direct/Geoservizi/Commercio/Fiere_Sagre/Mappe/M_004130S008.pdf

Comune - tel. 0174/559271 - fax 0174/559231 - turismo@comune.mondovi.cn.it - www.comune.mondovi.cn.it

74

Mondovì (CN)**26 maggio**

Antiquariato minore, collezionismo, artigianato, restauro

Fiera del Mese - Mercatino dell'Antiquariato Minore e delle Cose Usate*Piazzale Ellero o Centro storico di Breo*http://www.datigeo-piem-download.it/direct/Geoservizi/Commercio/Fiere_Sagre/Mappe/M_004130S009.pdf

Comune - tel. 0174/559271 - fax 0174/559231 - turismo@comune.mondovi.cn.it - www.comune.mondovi.cn.it

74

Mondovì (CN)**23 giugno**

Antiquariato minore, collezionismo, artigianato, restauro

Fiera del Mese - Mercatino dell'Antiquariato Minore e delle Cose Usate*Piazzale Ellero o Centro storico di Breo*http://www.datigeo-piem-download.it/direct/Geoservizi/Commercio/Fiere_Sagre/Mappe/M_004130S010.pdf

Comune - tel. 0174/559271 - fax 0174/559231 - turismo@comune.mondovi.cn.it - www.comune.mondovi.cn.it

74

Mondovì (CN)**28 luglio**

Antiquariato minore, collezionismo, artigianato, restauro

Fiera del Mese - Mercatino dell'Antiquariato Minore e delle Cose Usate*Piazzale Ellero o Centro storico di Breo*http://www.datigeo-piem-download.it/direct/Geoservizi/Commercio/Fiere_Sagre/Mappe/M_004130S011.pdf

Comune - tel. 0174/559271 - fax 0174/559231 - turismo@comune.mondovi.cn.it - www.comune.mondovi.cn.it

74

Mondovì (CN)**25 agosto**

Antiquariato minore, collezionismo, artigianato, restauro

Fiera del Mese - Mercatino dell'Antiquariato Minore e delle Cose Usate*Piazzale Ellero o Centro storico di Breo*http://www.datigeo-piem-download.it/direct/Geoservizi/Commercio/Fiere_Sagre/Mappe/M_004130S012.pdf

Comune - tel. 0174/559271 - fax 0174/559231 - turismo@comune.mondovi.cn.it - www.comune.mondovi.cn.it

74

Mondovì (CN)**22 settembre**

Antiquariato minore, collezionismo, artigianato, restauro

Fiera del Mese - Mercatino dell'Antiquariato Minore e delle Cose Usate*Piazzale Ellero o Centro storico di Breo*http://www.datigeo-piem-download.it/direct/Geoservizi/Commercio/Fiere_Sagre/Mappe/M_004130S013.pdf

Comune - tel. 0174/559271 - fax 0174/559231 - turismo@comune.mondovi.cn.it - www.comune.mondovi.cn.it

74

Mondovi` (CN)**27 ottobre**

Antiquariato minore, collezionismo, artigianato, restauro

Fiera del Mese - Mercatino dell'Antiquariato Minore e delle Cose Usate*Piazzale Ellero o Centro storico di Breo*http://www.datigeo-piem-download.it/direct/Geoservizi/Commercio/Fiere_Sagre/Mappe/M_0041305014.pdf

Comune - tel. 0174/559271 - fax 0174/559231 - turismo@comune.mondovi.cn.it - www.comune.mondovi.cn.it

74

Mondovi` (CN)**24 novembre**

Antiquariato minore, collezionismo, artigianato, restauro

Fiera del Mese - Mercatino dell'Antiquariato Minore e delle Cose Usate*Piazzale Ellero o Centro storico di Breo*http://www.datigeo-piem-download.it/direct/Geoservizi/Commercio/Fiere_Sagre/Mappe/M_0041305015.pdf

Comune - tel. 0174/559271 - fax 0174/559231 - turismo@comune.mondovi.cn.it - www.comune.mondovi.cn.it

74

Mondovi` (CN)**22 dicembre**

Antiquariato minore, collezionismo, artigianato, restauro

Fiera del Mese - Mercatino dell'Antiquariato Minore e delle Cose Usate*Piazzale Ellero o Centro storico di Breo*http://www.datigeo-piem-download.it/direct/Geoservizi/Commercio/Fiere_Sagre/Mappe/M_0041305015.pdf

Comune - tel. 0174/559271 - fax 0174/559231 - turismo@comune.mondovi.cn.it - www.comune.mondovi.cn.it

74

Montanaro (TO)**5 ottobre**

Alimentare, Enogastronomia

La Via del Gust Sota i Porti del Burcanin*Piazza L.Massa - Via Matteotti - Via C. Battisti*http://www.datigeo-piem-download.it/direct/Geoservizi/Commercio/Fiere_Sagre/Mappe/M_0011615002.pdf

Pro Loco - tel. 349/09.46.948 - prolocomontanaro@libero.it -

25

Montanaro (TO)**23 novembre**

Alimentare, non Alimentare, Hobbistica

Fiera di Santa Cecilia*Centro cittadino*http://www.datigeo-piem-download.it/direct/Geoservizi/Commercio/Fiere_Sagre/Mappe/M_0011615001.pdf

Comune - tel. 011/9160102/9 - personale@comunemontanaro.it - www.comune.montanaro.to.it

37

Montechiaro d`Acqui (AL)**5 maggio**

Alimentare, Gastronomia, non Alimentare

Festa delle Sante Spine e Anciuada der Castlan*Area Turistica Polivalente - Montechiaro Alto*http://www.datigeo-piem-download.it/direct/Geoservizi/Commercio/Fiere_Sagre/Mappe/M_0061065001.pdf

Comune - tel. 0144/92058 - info@comune.montechiarodacqui.al.it - www.comune.montechiarodacqui.al.it

20

Montechiaro d`Acqui (AL)**11 - 12 agosto**

Alimentare, non Alimentare, Hobbistica

La Fera*Frazione Piana - Area Polivalente*http://www.datigeo-piem-download.it/direct/Geoservizi/Commercio/Fiere_Sagre/Mappe/M_0061065003.pdf

Comune - tel. 0144/92058 - info@comune.montechiarodacqui.al.it - www.comune.montechiarodacqui.al.it

15

Montechiaro d`Acqui (AL)**24 - 25 agosto**

Alimentare, non Alimentare

Festa del Turista e del Villeggiante - 53ª Ed.*Area Turistica Polivalente - Borgo Antico - Montechiaro Alto*http://www.datigeo-piem-download.it/direct/Geoservizi/Commercio/Fiere_Sagre/Mappe/M_006106S002.pdf

Comune - tel. 0144/92058 - info@comune.montechiarodacqui.al.it - www.comune.montechiarodacqui.al.it

15

Montegrosso d`Asti (AT)**20 agosto**

Alimentare, non Alimentare

Fiera Albertina Edizione 2024*Piazza Saracco - Via XX Settembre - Piazza Roero*http://www.datigeo-piem-download.it/direct/Geoservizi/Commercio/Fiere_Sagre/Mappe/M_005076S001.pdf

Comune - tel. 0141/953052/2 - fax 0141/953739 - amministrativo@comune.montegrossodasti.at.it - www.comune.montegrossodasti.at.it

40

Moretta (CN)**16 dicembre**

Alimentare, non Alimentare

Fiera del Cappone - 463ª Ed.*P.za Regina Elena, Via Torino, P.za Umberto, P.za Coller*http://www.datigeo-piem-download.it/direct/Geoservizi/Commercio/Fiere_Sagre/Mappe/M_004143S001.pdf

Comune - tel. 0172/911035 - info@comune.moretta.cn.it - www.comune.moretta.cn.it

85

Morozzo (CN)**16 dicembre**

Agricoltura, Zootecnia (Avicoltura), Enogastronomia, Alimentare, non Alimentare

Fiera Nazionale del Cappone di Morozzo - Sagra Mercato del Lunedì*Piazza Barbero - vie limitrofe*http://www.datigeo-piem-download.it/direct/Geoservizi/Commercio/Fiere_Sagre/Mappe/M_004144S001.pdf

Comune - tel. 0171/772001 - fax 0171/772477 - protocollo@comune.morozzo.cn.it - www.comune.morozzo.cn.it

130

Murazzano (CN)**3 agosto**

Enogastronomia

Sagra del Murazzano Dop*Centro cittadino*http://www.datigeo-piem-download.it/direct/Geoservizi/Commercio/Fiere_Sagre/Mappe/M_004145S001.pdf

Comune - tel. 0173/791201 - comune@comune.murazzano.cn.it - www.comune.murazzano.cn.it

15

Murello (CN)**17 novembre**

Agricoltura, Alimentare, non Alimentare

Fiera Mercato di Santa Caterina*Via Caduti Murellesi - Via della Chiesa - Piazza Occello*http://www.datigeo-piem-download.it/direct/Geoservizi/Commercio/Fiere_Sagre/Mappe/M_004146S001.pdf

Comune - Pro Loco - tel. 0172/98102 - fax 0172/98124 - info@comune.murello.cn.it - www.comune.murello.cn.it

40

Narzole (CN)**17 novembre**

Agricoltura, Enogastronomia, Commercio

Fiera Napoleonica*via Cavour - P.za IV Novembre - V.le Rimembranza - vie e piazze limitrofe*http://www.datigeo-piem-download.it/direct/Geoservizi/Commercio/Fiere_Sagre/Mappe/M_004147S001.pdf

Comune - tel. 0173/77003 - comune.segreteria@narzole.net - www.narzole.net

60

Nizza Monferrato (AT)	21 gennaio
Agricoltura, Artigianato, Hobbistica, Antiquariato minore	
Mercatino dei Produttori Agricoli, delle Opere della Creatività e dell'Antiquariato	
Piazza Garibaldi - Via Carlo Alberto http://www.datigeo-piem-download.it/direct/Geoservizi/Commercio/Fiere_Sagre/Mappe/M_0050805001.pdf	
Comune - tel. 0141/720581 - fax 0141/720536 - manifestazioni@comune.nizza.at.it - www.comune.nizza.at.it	36
Nizza Monferrato (AT)	18 febbraio
Agricoltura, Artigianato, Hobbistica	
Mercatino dei Produttori Agricoli, delle Opere della Creatività e dell'Antiquariato	
Piazza Garibaldi - Via Carlo Alberto http://www.datigeo-piem-download.it/direct/Geoservizi/Commercio/Fiere_Sagre/Mappe/M_0050805004.pdf	
Comune - tel. 0141/720581 - fax 0141/720536 - manifestazioni@comune.nizza.at.it - www.comune.nizza.at.it	36
Nizza Monferrato (AT)	17 marzo
Agricoltura, Artigianato, Hobbistica, Antiquariato minore	
Mercatino dei Produttori Agricoli, delle Opere della Creatività e dell'Antiquariato	
Piazza Garibaldi - Via Carlo Alberto http://www.datigeo-piem-download.it/direct/Geoservizi/Commercio/Fiere_Sagre/Mappe/M_0050805007.pdf	
Comune - tel. 0141/720581 - fax 0141/720536 - manifestazioni@comune.nizza.at.it - www.comune.nizza.at.it	36
Nizza Monferrato (AT)	21 aprile
Agricoltura, Artigianato, Hobbistica, Antiquariato minore	
Mercatino dei Produttori Agricoli, delle Opere della Creatività e dell'Antiquariato	
Piazza Garibaldi - Via Carlo Alberto http://www.datigeo-piem-download.it/direct/Geoservizi/Commercio/Fiere_Sagre/Mappe/M_0050805010.pdf	
Comune - tel. 0141/720581 - fax 0141/720536 - manifestazioni@comune.nizza.at.it - www.comune.nizza.at.it	36
Nizza Monferrato (AT)	19 maggio
Agricoltura, Artigianato, Hobbistica, Antiquariato minore	
Mercatino dei Produttori Agricoli, delle Opere della Creatività e dell'Antiquariato	
Piazza Garibaldi - Via Carlo Alberto http://www.datigeo-piem-download.it/direct/Geoservizi/Commercio/Fiere_Sagre/Mappe/M_0050805014.pdf	
Comune - tel. 0141/720581 - fax 0141/720536 - manifestazioni@comune.nizza.at.it - www.comune.nizza.at.it	36
Nizza Monferrato (AT)	8 - 9 giugno
Enogastronomia - Enologia	
Monferrato in Tavola - Corsa delle Botti	
Piazza Garibaldi http://www.datigeo-piem-download.it/direct/Geoservizi/Commercio/Fiere_Sagre/Mappe/M_0050805018.pdf	
Comune - tel. 0141/720581 - fax 0141/720536 - manifestazioni@comune.nizza.at.it - www.comune.nizza.at.it	14
Nizza Monferrato (AT)	16 giugno
Agricoltura, Artigianato, Hobbistica, Antiquariato minore	
Mercatino dei Produttori Agricoli, delle Opere della Creatività e dell'Antiquariato	
Piazza Garibaldi - Via Carlo Alberto http://www.datigeo-piem-download.it/direct/Geoservizi/Commercio/Fiere_Sagre/Mappe/M_0050805018.pdf	
Comune - tel. 0141/720581 - fax 0141/720536 - manifestazioni@comune.nizza.at.it - www.comune.nizza.at.it	36

Nizza Monferrato (AT) **21 luglio**

Agricoltura, Artigianato, Hobbistica, Antiquariato minore

Mercatino dei Produttori Agricoli, delle Opere della Creatività e dell'Antiquariato*Piazza Garibaldi - Via Carlo Alberto*http://www.datigeo-piem-download.it/direct/Geoservizi/Commercio/Fiere_Sagre/Mappe/M_005080S021.pdf

Comune - tel. 0141/720581 - fax 0141/720536 - manifestazioni@comune.nizza.at.it - www.comune.nizza.at.it

30

Nizza Monferrato (AT) **18 agosto**

Agricoltura, Artigianato, Hobbistica, Antiquariato minore

Mercatino dei Produttori Agricoli, delle Opere della Creatività e dell'Antiquariato*Piazza Garibaldi - Via Carlo Alberto*http://www.datigeo-piem-download.it/direct/Geoservizi/Commercio/Fiere_Sagre/Mappe/M_005080S024.pdf

Comune - tel. 0141/720581 - fax 0141/720536 - manifestazioni@comune.nizza.at.it - www.comune.nizza.at.it

36

Nizza Monferrato (AT) **15 settembre**

Agricoltura, Artigianato, Hobbistica, Antiquariato minore

Mercatino dei Produttori Agricoli, delle Opere della Creatività e dell'Antiquariato*Piazza Garibaldi - Via Carlo Alberto*http://www.datigeo-piem-download.it/direct/Geoservizi/Commercio/Fiere_Sagre/Mappe/M_005080S027.pdf

Comune - tel. 0141/720581 - fax 0141/720536 - manifestazioni@comune.nizza.at.it - www.comune.nizza.at.it

36

Nizza Monferrato (AT) **20 ottobre**

Agricoltura, Artigianato, Hobbistica, Antiquariato minore

Mercatino dei Produttori Agricoli, delle Opere della Creatività e dell'Antiquariato*Piazza Garibaldi - Via Carlo Alberto*http://www.datigeo-piem-download.it/direct/Geoservizi/Commercio/Fiere_Sagre/Mappe/M_005080F030.pdf

Comune - tel. 0141/720581 - fax 0141/720536 - manifestazioni@comune.nizza.at.it - www.comune.nizza.at.it

36

Nizza Monferrato (AT) **26 - 27 ottobre**

Editoria

Libri in Nizza*Piazza Garibaldi - Centro storico*http://www.datigeo-piem-download.it/direct/Geoservizi/Commercio/Fiere_Sagre/Mappe/M_005080F003.pdf

Comune - tel. 0141/720.507 - fax 0141/720.536 - manifestazioni@comune.nizza.at.it - www.comune.nizza.at.it

Nizza Monferrato (AT) **3 novembre**

Alimentare, Agricoltura, Commercio

Fiera Patronale di San Carlo - Giornata del Tartufo e del Cardo Gobbo*Centro cittadino*http://www.datigeo-piem-download.it/direct/Geoservizi/Commercio/Fiere_Sagre/Mappe/M_005080S033.pdf

Comune - tel. 0141/720581 - fax 0141/720536 - manifestazioni@comune.nizza.at.it - www.comune.nizza.at.it

300

Nizza Monferrato (AT) **16 - 17 novembre**

Agricoltura, Enogastronomia

Nizza e` Bagna Cauda*Foro Boario di Piazza Garibaldi*http://www.datigeo-piem-download.it/direct/Geoservizi/Commercio/Fiere_Sagre/Mappe/M_005080S006.pdf

Comune - tel. 0141/720.507 - fax 0141/720.536 - manifestazioni@comune.nizza.at.it - www.comune.nizza.at.it

Nizza Monferrato (AT)**17 novembre**

Agricoltura, Artigianato, Hobbistica, Antiquariato minore

Mercatino dei Produttori Agricoli, delle Opere della Creatività e dell'Antiquariato*Piazza Garibaldi - Via Carlo Alberto*http://www.datigeo-piem-download.it/direct/Geoservizi/Commercio/Fiere_Sagre/Mappe/M_0050805035.pdf

Comune - tel. 0141/720581 - fax 0141/720536 - manifestazioni@comune.nizza.at.it - www.comune.nizza.at.it

36

Nizza Monferrato (AT)**15 dicembre**

Agricoltura, Artigianato, Hobbistica, Antiquariato minore

Mercatino dei Produttori Agricoli, delle Opere della Creatività e dell'Antiquariato*Piazza Garibaldi - Via Carlo Alberto*http://www.datigeo-piem-download.it/direct/Geoservizi/Commercio/Fiere_Sagre/Mappe/M_0050805038.pdf

Comune - tel. 0141/720581 - fax 0141/720536 - manifestazioni@comune.nizza.at.it - www.comune.nizza.at.it

36

Nole (TO)**2 giugno**

Alimentare, Commercio, Hobbistica

Sagra dell'Ofela*Centro cittadino*http://www.datigeo-piem-download.it/direct/Geoservizi/Commercio/Fiere_Sagre/Mappe/M_0011665001.pdf

Comune - tel. 011/9299727 - info@comune.nole.to.it - www.comune.nole.to.it100

Nole (TO)**13 ottobre**

Alimentare, Commercio, Hobbistica

Sagra Colori e Sapori d'Autunno*Centro cittadino*http://www.datigeo-piem-download.it/direct/Geoservizi/Commercio/Fiere_Sagre/Mappe/M_0011665002.pdf

Comune - tel. 011/9299727 - info@comune.nole.to.it - www.comune.nole.to.it100

None (TO)**12 novembre**

Alimentare, non Alimentare, Hobbistica

Fiera di San Martino*Piazza Cavour - Via Beccaria - Via Stazione - Piazza Rubiano - Via Roma*http://www.datigeo-piem-download.it/direct/Geoservizi/Commercio/Fiere_Sagre/Mappe/M_0011685001.pdf

Comune - tel. 011/9904224 - fax 011/9864889 - polizia@comune.none.to.it - www.comune.none.to.it

106

Novara (NO)**6 gennaio**

Antiquariato minore

Mercatino dell'Antiquariato Minore*Centro cittadino*http://www.datigeo-piem-download.it/direct/Geoservizi/Commercio/Fiere_Sagre/Mappe/M_0031065001.pdf

Comune - tel. 0321/3702326 - commercio@comune.novara.it - www.comune.novara.it

16

Novara (NO)**22 gennaio**

Alimentare, non Alimentare

Festa Patronale di San Gaudenzio*Baluardo Quintino Sella*http://www.datigeo-piem-download.it/direct/Geoservizi/Commercio/Fiere_Sagre/Mappe/M_0031065002.pdf

Comune - tel. 0321/3702326 - commercio@comune.novara.it - www.comune.novara.it

50

Novara (NO)	Antiquariato minore	3 febbraio
Mercatino dell'Antiquariato Minore		
<i>Centro cittadino</i>		
<small>http://www.datigeo-piem-download.it/direct/Geoservizi/Commercio/Fiere_Sagre/Mappe/M_003106S003.pdf</small>		
Comune - tel. 0321/3702326 - commercio@comune.novara.it - www.comune.novara.it		16
Novara (NO)	Alimentare, non Alimentare	2 - 3 marzo
Fiera di Marzo		
<i>P.za Martiri - Via Rosselli - P.zza Puccini - L.go Costituente - V.le Turati</i>		
<small>http://www.datigeo-piem-download.it/direct/Geoservizi/Commercio/Fiere_Sagre/Mappe/M_003106S005.pdf</small>		
Comune - tel. 0321/3702326 - commercio@comune.novara.it - www.comune.novara.it		190
Novara (NO)	Antiquariato minore	6 aprile
Mercatino dell'Antiquariato Minore		
<i>Centro cittadino</i>		
<small>http://www.datigeo-piem-download.it/direct/Geoservizi/Commercio/Fiere_Sagre/Mappe/M_003106S006.pdf</small>		
Comune - tel. 0321/3702326 - commercio@comune.novara.it - www.comune.novara.it		16
Novara (NO)	Antiquariato minore	4 maggio
Mercatino dell'Antiquariato Minore		
<i>Centro cittadino</i>		
<small>http://www.datigeo-piem-download.it/direct/Geoservizi/Commercio/Fiere_Sagre/Mappe/M_003106S007.pdf</small>		
Comune - tel. 0321/3702326 - commercio@comune.novara.it - www.comune.novara.it		16
Novara (NO)	Antiquariato minore	1 giugno
Mercatino dell'Antiquariato Minore		
<i>Centro cittadino</i>		
<small>http://www.datigeo-piem-download.it/direct/Geoservizi/Commercio/Fiere_Sagre/Mappe/M_003106S008.pdf</small>		
Comune - tel. 0321/3702326 - commercio@comune.novara.it - www.comune.novara.it		16
Novara (NO)	Antiquariato minore	6 luglio
Mercatino dell'Antiquariato Minore		
<i>Centro cittadino</i>		
<small>http://www.datigeo-piem-download.it/direct/Geoservizi/Commercio/Fiere_Sagre/Mappe/M_003106S009.pdf</small>		
Comune - tel. 0321/3702326 - commercio@comune.novara.it - www.comune.novara.it		16
Novara (NO)	Alimentare, non Alimentare	3 - 4 agosto
Fiera di Agosto		
<i>P.za Martiri - Via Rosselli - P.zza Puccini - L.go Costituente - V.le Turati</i>		
<small>http://www.datigeo-piem-download.it/direct/Geoservizi/Commercio/Fiere_Sagre/Mappe/M_003106S010.pdf</small>		
Comune - tel. 0321/3702326 - commercio@comune.novara.it - www.comune.novara.it		190

Novara (NO)**7 settembre**

Antiquariato minore

Mercatino dell'Antiquariato Minore*Centro cittadino*http://www.datigeo-piem-download.it/direct/Geoservizi/Commercio/Fiere_Sagre/Mappe/M_003106S011.pdfComune - tel. 0321/3702326 - commercio@comune.novara.it - www.comune.novara.it

16

Novara (NO)**5 ottobre**

Antiquariato minore

Mercatino dell'Antiquariato Minore*Centro cittadino*http://www.datigeo-piem-download.it/direct/Geoservizi/Commercio/Fiere_Sagre/Mappe/M_003106S012.pdfComune - tel. 0321/3702326 - commercio@comune.novara.it - www.comune.novara.it

16

Novara (NO)**2 novembre**

Antiquariato minore

Mercatino dell'Antiquariato Minore*Centro cittadino*http://www.datigeo-piem-download.it/direct/Geoservizi/Commercio/Fiere_Sagre/Mappe/M_003106S013.pdfComune - tel. 0321/3702326 - commercio@comune.novara.it - www.comune.novara.it

16

Novara (NO)**16 - 17 novembre**

Alimentare, non Alimentare

Fiera di Novembre*P.za Martiri - Via Rosselli - P.zza Puccini - L.go Costituente - V.le Turati*http://www.datigeo-piem-download.it/direct/Geoservizi/Commercio/Fiere_Sagre/Mappe/M_003106S014.pdfComune - tel. 0321/3702326 - commercio@comune.novara.it - www.comune.novara.it

190

Novara (NO)**7 dicembre**

Antiquariato minore

Mercatino dell'Antiquariato Minore*Centro cittadino*http://www.datigeo-piem-download.it/direct/Geoservizi/Commercio/Fiere_Sagre/Mappe/M_003106S015.pdfComune - tel. 0321/3702326 - commercio@comune.novara.it - www.comune.novara.it

16

Novi Ligure (AL)**3 - 5 agosto**

Abbigliamento, Gastronomia, Pelletteria, Oggettistica

Fiera di Agosto*Centro cittadino*http://www.datigeo-piem-download.it/direct/Geoservizi/Commercio/Fiere_Sagre/Mappe/M_006114S001.pdfComune - tel. 0143/772204 - fax 0143/7722327 - commercio@comune.novara.it - www.comune.noviligure.gov.it

135

Novi Ligure (AL)**23 - 25 novembre**

Abbigliamento, Gastronomia, Pelletteria, Oggettistica

Fiera di Santa Caterina*Via Girardengo - vie limitrofe*http://www.datigeo-piem-download.it/direct/Geoservizi/Commercio/Fiere_Sagre/Mappe/M_006114S002.pdfComune - tel. 0143/772204 - fax 0143/7722327 - commercio@comune.noviligure.al.it - www.comune.noviligure.gov.it

270

Ormea (CN)	Alimentare, non Alimentare	18 maggio
Fiera di Maggio		
<i>Centro cittadino</i>		
<small>http://www.datigeo-piem-download.it/direct/Geoservizi/Commercio/Fiere_Sagre/Mappe/M_0061145002.pdf</small>		
Comune - tel. 0174/391101 - fax 0174/392234 - protocollo@comune.ormea.cn.it - www.comune.ormea.cn.it		20
Ormea (CN)	Alimentare, non Alimentare	16 giugno
Fiera di Giugno		
<i>Centro cittadino</i>		
<small>http://www.datigeo-piem-download.it/direct/Geoservizi/Commercio/Fiere_Sagre/Mappe/M_0061145002.pdf</small>		
Comune - tel. 0174/391101 - fax 0174/392234 - protocollo@comune.ormea.cn.it - www.comune.ormea.cn.it		20
Ormea (CN)	Alimentare, non Alimentare	16 settembre
Fiera di Settembre		
<i>Centro cittadino</i>		
<small>http://www.datigeo-piem-download.it/direct/Geoservizi/Commercio/Fiere_Sagre/Mappe/M_0061145002.pdf</small>		
Comune - tel. 0174/391101 - fax 0174/392234 - protocollo@comune.ormea.cn.it - www.comune.ormea.cn.it		20
Ormea (CN)	Alimentare, non Alimentare	23 ottobre
Fiera di Ottobre		
<i>Centro cittadino</i>		
<small>http://www.datigeo-piem-download.it/direct/Geoservizi/Commercio/Fiere_Sagre/Mappe/M_0061145002.pdf</small>		
Comune - tel. 0174/391101 - fax 0174/392234 - protocollo@comune.ormea.cn.it - www.comune.ormea.cn.it		20
Ovada (AL)	Alimentare, non Alimentare	4 - 5 maggio
Fiera di Santa Croce		
<i>Centro cittadino</i>		
<small>http://www.datigeo-piem-download.it/direct/Geoservizi/Commercio/Fiere_Sagre/Mappe/M_0061215001.pdf</small>		
Comune - tel. 0143/836/260 - vigili@comune.ovada.al.it - www.comune.ovada.al.it		120
Ovada (AL)	Alimentare, non Alimentare	26 - 27 ottobre
Fiera di San Simone		
<i>Centro cittadino</i>		
<small>http://www.datigeo-piem-download.it/direct/Geoservizi/Commercio/Fiere_Sagre/Mappe/M_0061215002.pdf</small>		
Comune - tel. 0143/836/260 - vigili@comune.ovada.al.it - www.comune.ovada.al.it		150
Ovada (AL)	Alimentare, non Alimentare	30 novembre - 1 dicembre
Fiera di Sant'Andrea		
<i>Centro cittadino</i>		
<small>http://www.datigeo-piem-download.it/direct/Geoservizi/Commercio/Fiere_Sagre/Mappe/M_0061215003.pdf</small>		
Comune - tel. 0143/836/260 - vigili@comune.ovada.al.it - www.comune.ovada.al.it		180

Pancalieri (TO)**3 marzo**

Floricoltura

Fiera Vivaistica Pancalierese

Piazza Vittorio Emanuele - Via Principe Amedeo

http://www.datigeo-piem-download.it/direct/Geoservizi/Commercio/Fiere_Sagre/Mappe/M_0011785001.pdf

Comune - tel. 011/973/41/02 - fax 011/9734800 - segreteria@comune.pancalieri.to.it - www.comune.pancalieri.to.it

42

Pasturana (AL)**7 - 9 giugno**

Gastronomia

Artebirra 2024 - 22^a Ed.

Centro Polifunzionale

http://www.datigeo-piem-download.it/direct/Geoservizi/Commercio/Fiere_Sagre/Mappe/M_0061275001.pdf

Pro Loco - tel. 0143/58171 - fax 0143/58520 - proloco@comune.pasturana.al.it - www.prolocopasturana.it

5

Pasturana (AL)**6 - 8 settembre**

Enogastronomia

Settembre Pasturanese - Sagra del Corzetto - 51^a Ed.

Centro Polifunzionale

http://www.datigeo-piem-download.it/direct/Geoservizi/Commercio/Fiere_Sagre/Mappe/M_0061275002.pdf

Pro Loco - tel. 0143/58171 - fax 0143/58520 - proloco@comune.pasturana.al.it - www.prolocopasturana.it

5

Pecetto Torinese (TO)**1 - 2 giugno**

Agricoltura, Frutticoltura, Hobbistica

Festa delle Ciliegie e dei Prodotti Agricoli

Via Umberto - Piazza Roma

http://www.datigeo-piem-download.it/direct/Geoservizi/Commercio/Fiere_Sagre/Mappe/M_0011845001.pdf

Comune - tel. 011/8609218 - info@comune.pecetto.to.it - www.comune.pecetto.to.it

98

Perosa Argentina (TO)**17 marzo**

Agricoltura, Enologia, Commercio, Hobbistica

Erbe inFiera e del Vino Nuovo

Centro cittadino

http://www.datigeo-piem-download.it/direct/Geoservizi/Commercio/Fiere_Sagre/Mappe/M_0011845001.pdf

Comune - tel. 0121/81218 - vigili.perosa.argentina@ruparpiemonte.it - www.comune.perosaargentina.to.it

68

Perosa Argentina (TO)**18 agosto**

Antiquariato minore, Usato, Oggettistica

Mercatino delle Pulci e dei Pulcini

Centro cittadino

http://www.datigeo-piem-download.it/direct/Geoservizi/Commercio/Fiere_Sagre/Mappe/M_0011845002.pdf

Comune - tel. 0121/81218 - fax 0121/81509 - vigili.perosa.argentina@ruparpiemonte.it - www.comune.perosaargentina.to.it

200

Perosa Argentina (TO)**15 settembre**

Agricoltura, Alimentare, non Alimentare, Hobbistica

Fiera del Plaisentif

Centro cittadino

http://www.datigeo-piem-download.it/direct/Geoservizi/Commercio/Fiere_Sagre/Mappe/M_0011845003.pdf

Comune - tel. 0121/81218 - vigili.perosa.argentina@ruparpiemonte.it - www.comune.perosaargentina.to.it

47

Perosa Argentina (TO)	Agricoltura, Alimentare, non Alimentare	14 ottobre
Fiera Autunnale		
<i>Centro cittadino</i>		
<small>http://www.datigeo-piem-download.it/direct/Geoservizi/Commercio/Fiere_Sagre/Mappe/M_0011845005.pdf</small>		
Comune - tel. 0121/81218 - vigili.perosa.argentina@ruparpiemonte.it - www.comune.perosaargentina.to.it		95
Perosa Argentina (TO)	Alimentare, non Alimentare, Hobbistica	8 dicembre
Mercatino dell'Avvento		
<i>Centro cittadino</i>		
<small>http://www.datigeo-piem-download.it/direct/Geoservizi/Commercio/Fiere_Sagre/Mappe/M_0011845006.pdf</small>		
Comune - tel. 0121/81218 - vigili.perosa.argentina@ruparpiemonte.it - www.comune.perosaargentina.to.it		50
Perrero (TO)	Agricoltura, Alimentare, non Alimentare	8 maggio
Fiera Primaverile		
<i>Perrero Capoluogo - Borgo Colonnello Pettinati</i>		
<small>http://www.datigeo-piem-download.it/direct/Geoservizi/Commercio/Fiere_Sagre/Mappe/M_0011865001.pdf</small>		
Comune - tel. 0121/808808 - fax 0121/808758 - perrero@ruparpiemonte.it - www.comune.perrero.to.it		11
Perrero (TO)	Agricoltura, Alimentare, non Alimentare	9 ottobre
Fiera Autunnale		
<i>Perrero Capuologo - Borgo Colonnello Pettinati</i>		
<small>http://www.datigeo-piem-download.it/direct/Geoservizi/Commercio/Fiere_Sagre/Mappe/M_0011865002.pdf</small>		
Comune - tel. 0121/808808 - fax 0121/808758 - perrero@ruparpiemonte.it - www.comune.perrero.to.it		11
Pianezza (TO)	Non Alimentare	13 maggio
Fiera di San Pancrazio		
<i>Viale San Pancrazio - Via Musinè - Via San Gabriele</i>		
<small>http://www.datigeo-piem-download.it/direct/Geoservizi/Commercio/Fiere_Sagre/Mappe/M_0011895001.pdf</small>		
Comune - tel. 011/9670215/278 - protocollo@comune.pianezza.to.it - www.comune.pianezza.to.it		146
Pianezza (TO)	Non Alimentare	9 settembre
Fiera Madonna della Stella		
<i>Centro cittadino</i>		
<small>http://www.datigeo-piem-download.it/direct/Geoservizi/Commercio/Fiere_Sagre/Mappe/M_0011895002.pdf</small>		
Comune - tel. 011/9670215/278 - protocollo@comune.pianezza.to.it - www.comune.pianezza.to.it		178
Piedimulera (VB)	Alimentare, non Alimentare, Zootecnia	13 maggio
Fiera delle merci e del bestiame		
<i>Centro cittadino</i>		
<small>http://www.datigeo-piem-download.it/direct/Geoservizi/Commercio/Fiere_Sagre/Mappe/M_1030535001.pdf</small>		
Comune - tel. 0324/83107 - piedimulera@postecertificata.it - www.comune.piedimulera.vb.it		25

Piedimulera (VB)**14 ottobre**

Alimentare, non Alimentare, Zootecnia

Fiera delle merci e del bestiame*Centro cittadino*http://www.datigeo-piem-download.it/direct/Geoservizi/Commercio/Fiere_Sagre/Mappe/M_1030535002.pdf

Comune - tel. 0324/83107 - piedimulera@postecertificata.it - www.comune.piedimulera.vb.it

25

Pinasca (TO)**16 maggio**

Alimentare, non Alimentare

Fera d`le Capline*Piazza I.M.I. - Via Caduti per la Liberta`*http://www.datigeo-piem-download.it/direct/Geoservizi/Commercio/Fiere_Sagre/Mappe/M_0011905001.pdf

Comune - tel. 0121/800712 - fax 0121/800049 - pinasca@comune.pinasca.to.it - www.comune.pinasca.to.it

59

Pinasca (TO)**18 novembre**

Alimentare, non Alimentare

Fera DI`Aj e d`le Traponte*Piazza I.M.I. - Via Caduti per la Liberta`*http://www.datigeo-piem-download.it/direct/Geoservizi/Commercio/Fiere_Sagre/Mappe/M_0011905002.pdf

Comune - tel. 0121/800712 - fax 0121/800049 - pinasca@comune.pinasca.to.it - www.comune.pinasca.to.it

60

Pinerolo (TO)**28 aprile**

Alimentare, non Alimentare

Fiera Primaveraile e Mostra Mercato - Macchine Agricole*Centro cittadino*http://www.datigeo-piem-download.it/direct/Geoservizi/Commercio/Fiere_Sagre/Mappe/M_0011915001.pdf

Comune - tel. 0121/361327 - polizia.amministrativa@comune.pinerolo.to.it - www.comune.pinerolo.to.it

220

Pinerolo (TO)**25 agosto**

Alimentare, non Alimentare

Fiera Patronale e Mostra Mercato - Macchine Agricole*Centro cittadino*http://www.datigeo-piem-download.it/direct/Geoservizi/Commercio/Fiere_Sagre/Mappe/M_0011915002.pdf

Comune - tel. 0121/361327 - polizia.amministrativa@comune.pinerolo.to.it - www.comune.pinerolo.to.it

230

Piobesi (TO)**17 novembre**

Alimentare, non Alimentare

Fiera d`Autunno*Centro cittadino*http://www.datigeo-piem-download.it/direct/Geoservizi/Commercio/Fiere_Sagre/Mappe/M_0011935001.pdf

Comune - tel. 011/9657083 - segreteria@comune.piobesi.to.it - www.comune.piobesi.to.it

90

Piscina (TO)**6 ottobre**

Agricoltura, Alimentare, non Alimentare, Hobbistica

Fiera Agronomica Piscinese*Centro cittadino*http://www.datigeo-piem-download.it/direct/Geoservizi/Commercio/Fiere_Sagre/Mappe/M_0011955001.pdf

Comune - tel. 0121/57401 - ufficio.pm@comune.piscina.to.it -

90

Poirino (TO)	Agricoltura, Artigianato, Prodotti locali, Hobbistica	10 - 13 maggio
Fiera dell'Asparago e della Tinca		
<i>Piazza Italia</i>		
<small>http://www.datigeo-piem-download.it/direct/Geoservizi/Commercio/Fiere_Sagre/Mappe/M_0011975001.pdf</small>		
Comune - tel. 011/9450114 - commercio@comune.poirino.to.it - www.comune.poirino.to.it		103
Poirino (TO)	Artigianato, Hobbistica	20 ottobre
Fiera di Sant'Orsola		
<i>Piazza Italia</i>		
<small>http://www.datigeo-piem-download.it/direct/Geoservizi/Commercio/Fiere_Sagre/Mappe/M_0011975002.pdf</small>		
Comune - tel. 011/9450114 - commercio@comune.poirino.to.it - www.comune.poirino.to.it		90
Polonghera (CN)	Alimentare, Enogastronomia, Agricoltura, Artigianato	24 novembre
Fiera di Santa Caterina 2024		
<i>Via Umberto I</i>		
<small>http://www.datigeo-piem-download.it/direct/Geoservizi/Commercio/Fiere_Sagre/Mappe/M_0041715001.pdf</small>		
Comune - tel. 0111/974104 - info@comune.polonghera.cn.it - www.comune.polonghera.cn.it		40
Pont Canavese (TO)	Agricoltura, Zootecnia, Commercio, Hobbistica, Macchine Agricole	20 - 21 settembre
Fiera di San Matteo		
<i>Via Marconi - Via Roggie - Borg. Pratidonio</i>		
<small>http://www.datigeo-piem-download.it/direct/Geoservizi/Commercio/Fiere_Sagre/Mappe/M_0011995001.pdf</small>		
Comune - tel. 0124/86.25.11 - info@comune.pontcanavese.to.it - www.comune.pontcanavese.to.it		454
Pont Canavese (TO)	Zootecnia- Alimentare, non Alimentare,	20 ottobre
Fiera di San Luca		
<i>Via Marconi - Via Roggie - Borg. Pratidonio</i>		
<small>http://www.datigeo-piem-download.it/direct/Geoservizi/Commercio/Fiere_Sagre/Mappe/M_0011995002.pdf</small>		
Comune - tel. 0124/86.25.11 - info@comune.pontcanavese.to.it - www.comune.pontcanavese.to.it		71
Portacomaro (AT)	Agricoltura, Artigianato, Commercio, Hobbistica	26 agosto
Fiera di San Bartolomeo		
<i>Piazza Roggero - Piazza Tamburello, Viale Degiani</i>		
<small>http://www.datigeo-piem-download.it/direct/Geoservizi/Commercio/Fiere_Sagre/Mappe/M_0050875001.pdf</small>		
Comune - tel. 0141/202128 - fax 0141/278029 - ragioneria@comune.portacomaro.at.it - www.comune.portacomaro.at.it		28
Prato Sesia (NO)	Settori vari - Hobbistica, Artigianato - Oggettistica -	13 ottobre
Mercatino d'Autunno - Sagra della Castagna		
<i>Area Piazzale Chiesa Parrocchiale</i>		<i>Campo di calcio antistante</i>
<small>http://www.datigeo-piem-download.it/direct/Geoservizi/Commercio/Fiere_Sagre/Mappe/M_0031225001.pdf</small>		
Pro Loco - tel. 377/0805021 - proloco@pratosesia.com - www.pratosesia.com		17

Prato Sesia (NO)**8 dicembre**

Alimentari, non Alimentare, Hobbistica , Artigianato

Mercatino di Natale*P.za Marconi e Via Fra Dolcino*http://www.datigeo-piem-download.it/direct/Geoservizi/Commercio/Fiere_Sagre/Mappe/M_0031225002.pdf

Pro Loco - tel. 377/0805021 - proloco@pratosesia.com - www.pratosesia.com 51

Quassolo (TO)**22 settembre**

Agricoltura,Alimentari (Prodotti tipici locali) Arte, Hobbisti

18ª Sagra del Porcino*Centro Cittadino*http://www.datigeo-piem-download.it/direct/Geoservizi/Commercio/Fiere_Sagre/Mappe/M_00121095001.pdf

Pro Loco - tel. 393/9979831 - tecnolegnami@gmail.com - 70

Quincinetto (TO)**23 giugno**

Alimentare, Enogastronomia

Sagra delle Ajucche*Piazza Armonia e Concordia*http://www.datigeo-piem-download.it/direct/Geoservizi/Commercio/Fiere_Sagre/Mappe/M_0012105005.pdf

Comune - tel. 0125/757.903 - fax 0125/757.496 - info@comune.quincinetto.to.it - www.comune.quincinetto.to.it

10

Quincinetto (TO)**29 settembre**

Alimentare, Enogastronomia

Sagra delle Miasse*Piazza Armonia e Concordia*http://www.datigeo-piem-download.it/direct/Geoservizi/Commercio/Fiere_Sagre/Mappe/M_0012105005.pdf

Comune - tel. 0125/757.903 - fax 0125/757.496 - info@comune.quincinetto.to.it - www.comune.quincinetto.to.it

10

Racconigi (TO)**19 dicembre**

Alimentare, non Alimentare

Fiera di Santa Lucia*Centro cittadino*http://www.datigeo-piem-download.it/direct/Geoservizi/Commercio/Fiere_Sagre/Mappe/M_0012115001.pdf

Comune - tel. 0172/821605 - fax 0172/85875 - comune.racconigi@cert.ruparpiemonte.it - www.comune.racconigi.cn.it

45

Reano (TO)**21 luglio**

Agricoltura,Artigianato, Commercio, Hobbistica

Fiera di San Giorgio*Piazzale Donatori di Sangue - Cenro Polivalente - Via della Parrocchia*http://www.datigeo-piem-download.it/direct/Geoservizi/Commercio/Fiere_Sagre/Mappe/M_0012115001.pdf

Comune - tel. 011/93.10.510 - comune.reano.to@legalmail.it - www.comune.reano.to.it

50

Rivalta di Torino (TO)**24 marzo**

Settori vari, Alimentari, non Alimentare, Hobbistica , Artigianato, Commercio

Mostra Mercato Commerciale e Artigianale*Castello degli Orsini - Centro storico*http://www.datigeo-piem-download.it/direct/Geoservizi/Commercio/Fiere_Sagre/Mappe/M_0012145001.pdf

Comune - tel. 011/9045524 - comune@comune.rivalta.to.it - www.comune.rivalta.to.it

100

Rivalta di Torino (TO)	19 - 22 settembre
Agricoltura, Alimentari, Settore lattiero caseario	
Sagra del Tomino 2024	
Castello degli Orsini - Centro storico	
http://www.datigeo-piem-download.it/direct/Geoservizi/Commercio/Fiere_Sagre/Mappe/M_0012145002.pdf	
Comune - tel. 011/9045524 - comune@comune.rivalta.to.it - www.comune.rivalta.to.it	40
Rivarolo Canavese (TO)	29 luglio
Agricoltura, Commercio, Hobbistica	
Fiera di San Giacomo	
Piazza Carisia - Corso Rocco Meaglia	
http://www.datigeo-piem-download.it/direct/Geoservizi/Commercio/Fiere_Sagre/Mappe/M_0012175005.pdf	
Comune - tel. 0124/454624 - comune@rivarolocanavese.it - www.rivarolocanavese.it	100
Rivarolo Canavese (TO)	29 settembre
Alimentare, Settori vari, Hobbistica	
Fiera di San Michele	
Centro Cittadino	
http://www.datigeo-piem-download.it/direct/Geoservizi/Commercio/Fiere_Sagre/Mappe/M_0012175002.pdf	
Comune - tel. 0124/454624 - comune@rivarolocanavese.it - www.rivarolocanavese.it	30
Rivarolo Canavese (TO)	8 dicembre
Prodotti natalizi, Commercio, Artigianato, Hobbistica	
Fiera di Natale	
Centro Cittadino	
http://www.datigeo-piem-download.it/direct/Geoservizi/Commercio/Fiere_Sagre/Mappe/M_0012175003.pdf	
Comune - tel. 0124/454624 - comune@rivarolocanavese.it - www.rivarolocanavese.it	50
Rivarolo Canavese (TO)	15 dicembre
Alimentare, non Alimentare, Commercio	
Fiera di Natale	
Corso Rocca Meaglia, Piazza Carisia	
http://www.datigeo-piem-download.it/direct/Geoservizi/Commercio/Fiere_Sagre/Mappe/M_0012175003.pdf	
Comune - tel. 0124/454624 - comune@rivarolocanavese.it - www.rivarolocanavese.it	50
Rivoli (TO)	21 gennaio
Oggetti ed effetti usati, Hobbistica	
Mercato dell'Usato	
Centro cittadino	
http://www.datigeo-piem-download.it/direct/Geoservizi/Commercio/Fiere_Sagre/Mappe/M_0012195001.pdf	
Comune - tel. 011/9511885 - fax 011/9511886 - commercio@comune.rivoli.to.it - www.comune.rivoli.to.it	37
Rivoli (TO)	18 febbraio
Oggetti ed effetti usati, Hobbistica	
Mercato dell'Usato	
Centro cittadino	
http://www.datigeo-piem-download.it/direct/Geoservizi/Commercio/Fiere_Sagre/Mappe/M_0012195002.pdf	
Comune - tel. 011/9511885 - fax 011/9511886 - commercio@comune.rivoli.to.it - www.comune.rivoli.to.it	37

Rivoli (TO)**17 marzo**

Oggetti ed effetti usati, Hobbistica

Mercato dell'Usato*Centro cittadino*http://www.datigeo-piem-download.it/direct/Geoservizi/Commercio/Fiere_Sagre/Mappe/M_0012195003.pdf

Comune - tel. 011/9511885 - fax 011/9511886 - commercio@comune.rivoli.to.it - www.comune.rivoli.to.it

37

Rivoli (TO)**14 aprile**

Agricoltura, Floricoltura, Hobbistica

Fiera di San Martino*Centro cittadino*http://www.datigeo-piem-download.it/direct/Geoservizi/Commercio/Fiere_Sagre/Mappe/M_0012195012.pdf

Comune - tel. 011/9511885 - fax 011/9511886 - commercio@comune.rivoli.to.it - www.comune.rivoli.to.it

65

Rivoli (TO)**21 aprile**

Oggetti ed effetti usati, Hobbistica

Mercato dell'Usato*Centro cittadino*http://www.datigeo-piem-download.it/direct/Geoservizi/Commercio/Fiere_Sagre/Mappe/M_0012195004.pdf

Comune - tel. 011/9511885 - fax 011/9511886 - commercio@comune.rivoli.to.it - www.comune.rivoli.to.it

37

Rivoli (TO)**19 maggio**

Oggetti ed effetti usati, Hobbistica

Mercato dell'Usato*Centro cittadino*http://www.datigeo-piem-download.it/direct/Geoservizi/Commercio/Fiere_Sagre/Mappe/M_0012195005.pdf

Comune - tel. 011/9511885 - fax 011/9511886 - commercio@comune.rivoli.to.it - www.comune.rivoli.to.it

37

Rivoli (TO)**16 giugno**

Oggetti ed effetti usati, Hobbistica

Mercato dell'Usato*Centro cittadino*http://www.datigeo-piem-download.it/direct/Geoservizi/Commercio/Fiere_Sagre/Mappe/M_0012195006.pdf

Comune - tel. 011/9511885 - fax 011/9511886 - commercio@comune.rivoli.to.it - www.comune.rivoli.to.it

37

Rivoli (TO)**21 luglio**

Oggetti ed effetti usati, Hobbistica

Mercato dell'Usato*Centro cittadino*http://www.datigeo-piem-download.it/direct/Geoservizi/Commercio/Fiere_Sagre/Mappe/M_0012195007.pdf

Comune - tel. 011/9511885 - fax 011/9511886 - commercio@comune.rivoli.to.it - www.comune.rivoli.to.it

37

Rivoli (TO)**15 settembre**

Oggetti ed effetti usati, Hobbistica

Mercato dell'Usato*Centro cittadino*http://www.datigeo-piem-download.it/direct/Geoservizi/Commercio/Fiere_Sagre/Mappe/M_0012195008.pdf

Comune - tel. 011/9511885 - fax 011/9511886 - commercio@comune.rivoli.to.it - www.comune.rivoli.to.it

37

Rivoli (TO)**20 ottobre**

Oggetti ed effetti usati, Hobbistica

Mercato dell'Usato*Centro cittadino*http://www.datigeo-piem-download.it/direct/Geoservizi/Commercio/Fiere_Sagre/Mappe/M_001219S009.pdfComune - tel. 011/9511885 - fax 011/9511886 - commercio@comune.rivoli.to.it - www.comune.rivoli.to.it

37

Rivoli (TO)**17 novembre**

Oggetti ed effetti usati, Hobbistica

Mercato dell'Usato*Centro cittadino*http://www.datigeo-piem-download.it/direct/Geoservizi/Commercio/Fiere_Sagre/Mappe/M_001219S010.pdfComune - tel. 011/9511885 - fax 011/9511886 - commercio@comune.rivoli.to.it - www.comune.rivoli.to.it

37

Rivoli (TO)**25 novembre**

Alimentare, non alimentare, Hobbistica

Fiera di Santa Caterina*Centro cittadino*http://www.datigeo-piem-download.it/direct/Geoservizi/Commercio/Fiere_Sagre/Mappe/M_001219S011.pdfComune - tel. 011/9511885 - fax 011/9511886 - commercio@comune.rivoli.to.it - www.comune.rivoli.to.it

698

Robilante (CN)**27 maggio**

Alimentare, non Alimentare

Fiera di San Eligio*Centro cittadino*http://www.datigeo-piem-download.it/direct/Geoservizi/Commercio/Fiere_Sagre/Mappe/M_004185S001.pdfComune - tel. 0171/78101 - info@comune.robilante.cn.it - www.comune.robilante.cn.it

26

Robilante (CN)**2 novembre**

Alimentare, non Alimentare

Fiera dei Santi*Centro cittadino*http://www.datigeo-piem-download.it/direct/Geoservizi/Commercio/Fiere_Sagre/Mappe/M_004185S002.pdfComune - tel. 0171/78101 - info@comune.robilante.cn.it - www.comune.robilante.cn.it

26

Roccabruna (CN)**6 ottobre**

Agricoltura, Hobbistica

Gran Castagnata - Fiera di Valle - 45^a Ed.*Strada dei Catari - Piazza Giorsetti*http://www.datigeo-piem-download.it/direct/Geoservizi/Commercio/Fiere_Sagre/Mappe/M_004187S001.pdfComune - tel. 0171/917/201 - fax 0171/905.278 - info@comune.roccabruna.cn.it - www.comune.roccabruna.cn.it

10

Rocavione (CN)**13 ottobre**

Alimentare (Prodotti tipici), Artigianato, Settori vari, Hobbistica

Fiera-Mercato "Castagnata"*Via Don G.B. Chesta - Via XXV Aprile*http://www.datigeo-piem-download.it/direct/Geoservizi/Commercio/Fiere_Sagre/Mappe/M_004192S001.pdfComune - Pro Loco - tel. 0171/767108 - fax 0171/757857 - protocollo@comune.roccavione.cn.it - www.comune.roccavione.cn.it

100

Rueglio (TO)**26 ottobre**

Alimentare, non Alimentare, Zootecnia

Fiera d'Autunno*Centro cittadino*http://www.datigeo-piem-download.it/direct/Geoservizi/Commercio/Fiere_Sagre/Mappe/M_001230S001.pdf

Comune - tel. 0125/780126 - fax 0125/780.924 - sindaco.comune.rueglio.to.it - www.comune.rueglio.to.it

25

Sale (AL)**28 luglio**

Agricoltura, Alimentare, non Alimentare

Festa Patronale di Sant'Anna 2024*Via Roma - Via Marconi - Giardino Donatori di Sangue - Piazza Garibaldi*http://www.datigeo-piem-download.it/direct/Geoservizi/Commercio/Fiere_Sagre/Mappe/M_006151S001.pdf

Comune - tel. 0131/828584 - fax 0131/828288 - sale@cert.ruparpiemonte.it - www.comune.sale.al.it

35

Salmour (CN)**29 - 30 giugno**

Agricoltura, Alimentare, Artigianato

Fiera del Grano Rosso Salmour*Parco Crova*http://www.datigeo-piem-download.it/direct/Geoservizi/Commercio/Fiere_Sagre/Mappe/M_004202S001.pdf

Comune - tel. 0172/649182 - salmour@ruparpiemonte.it - www.comune.salmour.cn.it

40

Saluzzo (CN)**11 febbraio**

Dolciumi, Articoli da regalo, Bigiotteria, Pelletteria

Fiera di Carnevale*Area Esterna di di Piazza XX Settembre - Piazza Cavour*http://www.datigeo-piem-download.it/direct/Geoservizi/Commercio/Fiere_Sagre/Mappe/M_004203S001.pdf

Comune - tel. 0175/211312 - commercio@comune.saluzzo.cn.it - www.comune.saluzzo.cn.it

40

Saluzzo (CN)**27 aprile**

Alimentare, non Alimentare

Fiera di Primavera*Piazza Garibaldi - Piazza Cavour - Foro Boario*http://www.datigeo-piem-download.it/direct/Geoservizi/Commercio/Fiere_Sagre/Mappe/M_004203S003.pdf

Comune - tel. 0175/211312 - commercio@comune.saluzzo.cn.it - www.comune.saluzzo.cn.it

43

Saluzzo (CN)**1 - 2 settembre**

Alimentare (Dolciumi), Articoli da regalo, Bigiotteria, Pelletteria

Festa di San Chiaffredo*Piazza XX Settembre - Piazza Cavour*http://www.datigeo-piem-download.it/direct/Geoservizi/Commercio/Fiere_Sagre/Mappe/M_004203S004.pdf

Comune - tel. 0175/211312 - commercio@comune.saluzzo.cn.it - www.comune.saluzzo.cn.it

80

Saluzzo (CN)**2 settembre**

Alimentare, non Alimentare

Fiera di San Chiaffredo*Centro cittadino - Foro Boario*http://www.datigeo-piem-download.it/direct/Geoservizi/Commercio/Fiere_Sagre/Mappe/M_004203S005.pdf

Comune - tel. 0175/211312 - commercio@comune.saluzzo.cn.it - www.comune.saluzzo.cn.it

286

Saluzzo (CN)**30 ottobre - 1 novembre**

Floricoltura

Mercato dei Santi*Piazza Cavour*http://www.datigeo-piem-download.it/direct/Geoservizi/Commercio/Fiere_Sagre/Mappe/M_0042035006.pdfComune - tel. 0175/211312 - commercio@comune.saluzzo.cn.it - www.comune.saluzzo.cn.it

6

Saluzzo (CN)**30 novembre**

Agricoltura, Zootecnia, Macchine Agricole, Vivaismo, Floricoltura

Fiera di Sant'Andrea*Foro Boario - Via Don Soleri*http://www.datigeo-piem-download.it/direct/Geoservizi/Commercio/Fiere_Sagre/Mappe/M_0042035007.pdfFondazione Amleto Bertoni - tel. 0175/211312 - segreteria@fondazionebertoni.it - www.fondazionebertoni.it**Sant'Ambrogio di Torino (TO)****24 novembre**

Alimentare, non Alimentare

Festa Patronale "San Giovanni Vincenzo"*Centro cittadino*http://www.datigeo-piem-download.it/direct/Geoservizi/Commercio/Fiere_Sagre/Mappe/M_0012555001.pdfPro Loco Sant'Ambrogio e Sacra di San Michele - tel. 3356839901 - prolocos.ambrogio@yahoo.it -

50

San Benigno Canavese (TO)**19 maggio**

Alimentare tipico, Floricoltura, Macchine agricole, Articoli per la casa, Hobbistica

Fiera Primavera*Piazza Vittorio Emanuele - vie limitrofe*http://www.datigeo-piem-download.it/direct/Geoservizi/Commercio/Fiere_Sagre/Mappe/M_0012365001.pdfComune - tel. 011/9880100 - fax 011/9887799 - protocollo@comune.sanbenignocanavese.to.it - www.comune.sanbenignocanavese.to.it

50

San Benigno Canavese (TO)**20 ottobre**

Alimentare tipico, Floricoltura, Macchine agricole, Articoli per la casa, Hobbistica

Fiera Autunnale*Piazza Vittorio Emanuele - vie limitrofe*http://www.datigeo-piem-download.it/direct/Geoservizi/Commercio/Fiere_Sagre/Mappe/M_0012365002.pdfComune - tel. 011/9880100 - fax 011/9887799 - protocollo@comune.sanbenignocanavese.to.it - www.comune.sanbenignocanavese.to.it

50

San Damiano d'Asti (AT)**7 gennaio**

Agricoltura, Zootecnia, Commercio

Mostra Mercato Piccoli Animali*Centro cittadino*http://www.datigeo-piem-download.it/direct/Geoservizi/Commercio/Fiere_Sagre/Mappe/M_0050975003.pdfComune - tel. 0141/975056 - fax 0141/982582 - commercio@comune.sandamiano.at.it - www.comune.sandamiano.at.it

20

San Damiano d'Asti (AT)**4 febbraio**

Agricoltura, Zootecnia, Commercio

Mostra Mercato Piccoli Animali*Centro cittadino*http://www.datigeo-piem-download.it/direct/Geoservizi/Commercio/Fiere_Sagre/Mappe/M_0050975004.pdfComune - tel. 0141/975056 - fax 0141/982582 - commercio@comune.sandamiano.at.it - www.comune.sandamiano.at.it

20

San Damiano d`Asti (AT)**3 marzo**

Agricoltura, Zootecnia, Commercio

Mostra Mercato Piccoli Animali*Centro cittadino*http://www.datigeo-piem-download.it/direct/Geoservizi/Commercio/Fiere_Sagre/Mappe/M_0050975005.pdf

Comune - tel. 0141/975056 - fax 0141/982582 - commercio@comune.sandamiano.at.it - www.comune.sandamiano.at.it

20

San Damiano d`Asti (AT)**24 marzo**

Agricoltura, Alimentare, non Alimentare, Macchine agricole

Fiera di San Giuseppe - "Alla Corte del Vino Barbera"*Centro cittadino*http://www.datigeo-piem-download.it/direct/Geoservizi/Commercio/Fiere_Sagre/Mappe/M_0050975001.pdf

Comune - tel. 0141/975056 - fax 0141/982582 - commercio@comune.sandamiano.at.it - www.comune.sandamiano.at.it

300

San Damiano d`Asti (AT)**7 aprile**

Agricoltura, Zootecnia, Commercio

Mostra Mercato Piccoli Animali*Centro cittadino*http://www.datigeo-piem-download.it/direct/Geoservizi/Commercio/Fiere_Sagre/Mappe/M_0050975006.pdf

Comune - tel. 0141/975056 - fax 0141/982582 - commercio@comune.sandamiano.at.it - www.comune.sandamiano.at.it

20

San Damiano d`Asti (AT)**5 maggio**

Agricoltura, Zootecnia, Commercio

Mostra Mercato Piccoli Animali*Centro cittadino*http://www.datigeo-piem-download.it/direct/Geoservizi/Commercio/Fiere_Sagre/Mappe/M_0050975007.pdf

Comune - tel. 0141/975056 - fax 0141/982582 - commercio@comune.sandamiano.at.it - www.comune.sandamiano.at.it

20

San Damiano d`Asti (AT)**2 giugno**

Agricoltura, Zootecnia, Commercio

Mostra Mercato Piccoli Animali*Centro cittadino*http://www.datigeo-piem-download.it/direct/Geoservizi/Commercio/Fiere_Sagre/Mappe/M_0050975008.pdf

Comune - tel. 0141/975056 - fax 0141/982582 - commercio@comune.sandamiano.at.it - www.comune.sandamiano.at.it

20

San Damiano d`Asti (AT)**7 luglio**

Agricoltura, Zootecnia, Commercio

Mostra Mercato Piccoli Animali*Centro cittadino*http://www.datigeo-piem-download.it/direct/Geoservizi/Commercio/Fiere_Sagre/Mappe/M_0050975009.pdf

Comune - tel. 0141/975056 - fax 0141/982582 - commercio@comune.sandamiano.at.it - www.comune.sandamiano.at.it

20

San Damiano d`Asti (AT)**4 agosto**

Agricoltura, Zootecnia, Commercio

Mostra Mercato Piccoli Animali*Centro cittadino*http://www.datigeo-piem-download.it/direct/Geoservizi/Commercio/Fiere_Sagre/Mappe/M_0050975010.pdf

Comune - tel. 0141/975056 - fax 0141/982582 - commercio@comune.sandamiano.at.it - www.comune.sandamiano.at.it

20

San Damiano d`Asti (AT) **1 settembre**

Agricoltura, Zootecnia, Commercio

Mostra Mercato Piccoli Animali

Centro cittadino

http://www.datigeo-piem-download.it/direct/Geoservizi/Commercio/Fiere_Sagre/Mappe/M_0050975011.pdf

Comune - tel. 0141/975056 - fax 0141/982582 - commercio@comune.sandamiano.at.it - www.comune.sandamiano.at.it

20

San Damiano d`Asti (AT) **6 ottobre**

Agricoltura, Zootecnia, Commercio

Mostra Mercato Piccoli Animali

Centro cittadino

http://www.datigeo-piem-download.it/direct/Geoservizi/Commercio/Fiere_Sagre/Mappe/M_0050975012.pdf

Comune - tel. 0141/975056 - fax 0141/982582 - commercio@comune.sandamiano.at.it - www.comune.sandamiano.at.it

20

San Damiano d`Asti (AT) **3 novembre**

Agricoltura, Zootecnia, Commercio

Mostra Mercato Piccoli Animali

Centro cittadino

http://www.datigeo-piem-download.it/direct/Geoservizi/Commercio/Fiere_Sagre/Mappe/M_0050975013.pdf

Comune - tel. 0141/975056 - fax 0141/982582 - commercio@comune.sandamiano.at.it - www.comune.sandamiano.at.it

20

San Damiano d`Asti (AT) **3 novembre**

Alimentare non alimentare - Agricoltura - Macchine agricole

Fiera dei Santi 2024

Centro cittadino

http://www.datigeo-piem-download.it/direct/Geoservizi/Commercio/Fiere_Sagre/Mappe/M_0050975003.pdf

Comune - tel. 0141/975056 - fax 0141/982582 - commercio@comune.sandamiano.at.it - www.comune.sandamiano.at.it

300

San Damiano d`Asti (AT) **1 dicembre**

Agricoltura, Zootecnia, Commercio

Mostra Mercato Piccoli Animali

Centro cittadino

http://www.datigeo-piem-download.it/direct/Geoservizi/Commercio/Fiere_Sagre/Mappe/M_0050975014.pdf

Comune - tel. 0141/975056 - fax 0141/982582 - commercio@comune.sandamiano.at.it - www.comune.sandamiano.at.it

20

Sandigliano (BI) **22 - 24 marzo**

Agricoltura, Zootecnia, Macchinari agricoli, Artigianato tipico, Pelletteria e abbigliamento dedicato

Fera d`la Caplin-a

Via Oropa, Via Mucrone

http://www.datigeo-piem-download.it/direct/Geoservizi/Commercio/Fiere_Sagre/Mappe/M_00960595001.pdf

Pro Loco - tel. 33120519401 - prolocosandigliano@pecit -

45

San Gillio (TO) **2 giugno**

Alimentare, non Alimentare

Fiera di Primavera

Centro cittadino

http://www.datigeo-piem-download.it/direct/Geoservizi/Commercio/Fiere_Sagre/Mappe/M_0012435001.pdf

Comune - tel. 011/9840813 - fax 011/9840757 - tributi@comune.sangillio.to.it - www.comunedisangillio.to.it

30

San Gillio (TO)**1 settembre**

Alimentare, non Alimentare

Fiera del Santo Patrono*Centro cittadino*http://www.datigeo-piem-download.it/direct/Geoservizi/Commercio/Fiere_Sagre/Mappe/M_0012435002.pdfComune - tel. 011/9840813 - fax 011/9840757 - tributi@comune.sangillio.to.it - www.comunedisangillio.to.it

30

San Giorgio Canavese (TO)**12 maggio**

Alimentare, non Alimentare

Fiera di Maggio*Centro cittadino*http://www.datigeo-piem-download.it/direct/Geoservizi/Commercio/Fiere_Sagre/Mappe/M_0012445001.pdfComune - tel. 0124/32121 - fax 0124/325106 - municipio@comunesangiorgio.it - www.comune.sangiorgiocanavese.to.it

50

San Giorgio Canavese (TO)**10 novembre**

Alimentare, non Alimentare

Fiera di San Martino*Centro cittadino*http://www.datigeo-piem-download.it/direct/Geoservizi/Commercio/Fiere_Sagre/Mappe/M_0012445002.pdfComune - tel. 0124/32121 - fax 0124/325106 - municipio@comunesangiorgio.it - www.comune.sangiorgiocanavese.to.it

70

San Salvatore Monferrato (AL)**18 - 19 maggio**

Alimentare, non Alimentare, Hobbistica

Primafesta*Piazza Carmagnola - Parco Torre Storica - centro cittadino*http://www.datigeo-piem-download.it/direct/Geoservizi/Commercio/Fiere_Sagre/Mappe/M_0061545001.pdfComune - tel. 0131/233122 - fax 0131/238208 - segreteria@comune.sansalvatoremonferrato.al.it - www.ssalvatoreinrete.it

35

San Salvatore Monferrato (AL)**8 dicembre**

Alimentare, non Alimentare, Hobbistica

Quantefeste*Piazza Carmagnola - Centro Storico*http://www.datigeo-piem-download.it/direct/Geoservizi/Commercio/Fiere_Sagre/Mappe/M_0061545002.pdfComune - tel. 0131/233122 - fax 0131/238208 - segreteria@comune.sansalvatoremonferrato.al.it - www.ssalvatoreinrete.it

17

San Sebastiano da Po (TO)**21 gennaio**

Alimentare, non Alimentare

Fiera di San Sebastiano da Po*Via Berlinguer - Piazza Pertini*http://www.datigeo-piem-download.it/direct/Geoservizi/Commercio/Fiere_Sagre/Mappe/M_0012535001.pdfComune - tel. 011/9191221 - fax 011/9191303 - comune@comunesansebastianodapo.it - www.comune.sansebastianodapo.to.it

80

San Sebastiano da Po (TO)**7 settembre**

Agricoltura, Gastronomia, Settori Vari

Sagra del Pom Matan (varietà di mela autoctona delle Colline T.si)*Via Berlinguer - Piazza Pertini*http://www.datigeo-piem-download.it/direct/Geoservizi/Commercio/Fiere_Sagre/Mappe/M_0012535002.pdfComune - tel. 011/9191221 - fax 011/9191303 - comune@comunesansebastianodapo.it - www.comune.sansebastianodapo.to.it

80

Santena (TO)	Alimentare dolciario, Prodotti tipici locali, non Alimentare	20 maggio
Fiera Primaverale		
<i>Piazza Martiri della Libertà e vie limitrofe</i> http://www.datigeo-piem-download.it/direct/Geoservizi/Commercio/Fiere_Sagre/Mappe/M_0012575002.pdf		
Comune - tel. 011/9455411 - info@comune.santena.to.it - www.comune.santena.to.it		150
Santena (TO)	Agricoltura, Prodotti tipici, Artigianato	19 maggio
Sagra dell'Asparago - Mese di Maggio		
<i>Piazza Martiri della Libertà e vie limitrofe</i> http://www.datigeo-piem-download.it/direct/Geoservizi/Commercio/Fiere_Sagre/Mappe/M_0012575001.pdf		
Comune - tel. 011/9455411 - info@comune.santena.to.it - www.comune.santena.to.it		60
Santena (TO)	Agricoltura, Prodotti tipici, Artigianato	17 novembre
Sagra della Zucca - Mese di Novembre		
<i>Piazza Martiri della Libertà e vie limitrofe</i> http://www.datigeo-piem-download.it/direct/Geoservizi/Commercio/Fiere_Sagre/Mappe/M_0012575004.pdf		
Comune - tel. 011/9455411 - info@comune.santena.to.it - www.comune.santena.to.it		53
Santena (TO)	Alimentare dolciario, Prodotti tipici locali, non Alimentare	18 novembre
Fiera Autunnale		
<i>Piazza Martiri della Libertà e vie limitrofe</i> http://www.datigeo-piem-download.it/direct/Geoservizi/Commercio/Fiere_Sagre/Mappe/M_0012575003.pdf		
Comune - tel. 011/9455411 - info@comune.santena.to.it - www.comune.santena.to.it		150
Santhia` (VC)	Alimentare, non Alimentare	12 maggio
Fiera di Primavera		
<i>Corso Italia. Corso S. Ignazio, P.za A. Moro, P.za Giovanni XXIII</i> http://www.datigeo-piem-download.it/direct/Geoservizi/Commercio/Fiere_Sagre/Mappe/M_002133F002.pdf		
Comune - tel. 0161/936222 - fax 0161/936233 - segreteria@comune.santhia.vc.it - www.comune.santhia.vc.it		120
Santhia` (VC)	Alimentare, non Alimentare	24 novembre
Fiera di Santa Caterina		
<i>Corso Italia. Corso S. Ignazio, P.za A. Moro,, P.za Roma, P.za . Giovanni XXIII</i> http://www.datigeo-piem-download.it/direct/Geoservizi/Commercio/Fiere_Sagre/Mappe/M_002133S001.pdf		
Comune - tel. 0161/936222 - fax 0161/936233 - segreteria@comune.santhia.vc.it - www.comune.santhia.vc.it		120
Santhia` (VC)	Alimentare, non Alimentare, Macchine agricole	25 novembre
Fiera Agricola di Santa Caterina		
<i>Foro Boario - Via Tagliamento</i> http://www.datigeo-piem-download.it/direct/Geoservizi/Commercio/Fiere_Sagre/Mappe/M_002133S004.pdf		
Comune - tel. 0161/936222 - fax 0161/936233 - segreteria@comune.santhia.vc.it - www.comune.santhia.vc.it		80

Santo Stefano Belbo (CN)**1 dicembre**

Agricoltura, Alimentare non Alimentare

Mercato - Fiera dei Cubiot 2024*P.za Umberto I - Via Mazzini - Via Cavour - Via Roma - Via Incisa - Via XX Settembre*http://www.datigeo-piem-download.it/direct/Geoservizi/Commercio/Fiere_Sagre/Mappe/M_0042135002.pdf

Comune - tel. 0141/841811 - fax 0141/841825 - info@santostefanobelbo.it - www.santostefanobelbo.it

Scarnafigi (CN)**13 - 14 aprile**

Alimentare, non Alimentare

Fiera di Primavera 30^a Ed.*Centro cittadino*http://www.datigeo-piem-download.it/direct/Geoservizi/Commercio/Fiere_Sagre/Mappe/M_0042175001.pdf

Pro Loco - tel. 393/9200294 - prolocoscarnafigi@gmail.com -

60

Serravalle Scrivia (AL)**21 aprile**

Alimentare, Gastronomia, Artigianato locale

Serravalle con Gusto*Piazza Paolo Bosio*http://www.datigeo-piem-download.it/direct/Geoservizi/Commercio/Fiere_Sagre/Mappe/M_0061605001.pdf

Comune - tel. 0143/609433 - urbanistica@comune.seravalle-scrivia.al.it - www.comune.serravalle-scrivia.al.it

40

Serravalle Scrivia (AL)**13 - 15 settembre**

Alimentare, Gastronomia, Artigianato locale

Festa della Contrada di Sopra*Via Tripoli, Piazza Bianchi*http://www.datigeo-piem-download.it/direct/Geoservizi/Commercio/Fiere_Sagre/Mappe/M_0061605002.pdf

Comune - tel. 0143/609433 - urbanistica@comune.seravalle-scrivia.al.it - www.comune.serravalle-scrivia.al.it

20

Serravalle Scrivia (AL)**10 novembre**

Alimentare, Gastronomia, Artigianato locale

Fiera di San Martino*Piazza della Stazione - Piazza Paolo Bosio - Via Brodolini - Via Divano*http://www.datigeo-piem-download.it/direct/Geoservizi/Commercio/Fiere_Sagre/Mappe/M_0061605003.pdf

Comune - tel. 0143/609433 - urbanistica@comune.seravalle-scrivia.al.it - www.comune.serravalle-scrivia.al.it

120

Settimo Torinese (TO)**19 maggio**

Agricoltura, Alimentare, non Alimentare

Fera D'Arlev*Centro cittadino - aree limitrofe*http://www.datigeo-piem-download.it/direct/Geoservizi/Commercio/Fiere_Sagre/Mappe/M_0012655001.pdf

Comune - tel. 011/8028249 - sviluppo.economico@comune.settimo-torinese.to.it - www.comune.settimo-torinese-to.it

150

Settimo Torinese (TO)**8 settembre**

Agricoltura, Alimentare, non Alimentare

Fiera Della Contenta*Centro cittadino - aree limitrofe*http://www.datigeo-piem-download.it/direct/Geoservizi/Commercio/Fiere_Sagre/Mappe/M_0012655002.pdf

Comune - tel. 011/8028249 - sviluppo.economico@comune.settimo-torinese.to.it - www.comune.settimo-torinese-to.it

50

Settimo Torinese (TO)**16 - 17 novembre**

Agricoltura, Alimentare non Alimentare

Fera Dij Coj*Centro cittadino - aree limitrofe*http://www.datigeo-piem-download.it/direct/Geoservizi/Commercio/Fiere_Sagre/Mappe/M_001265S003.pdf

Comune - tel. 011/8028249 - sviluppo.economico@comune.settimo-torinese.to.it - www.comune.settimo-torinese.to.it

200

Stazzano (AL)**19 maggio**

Alimentare, non Alimentare, Hobbistica

Fiera di Maggio*Piazza Risorgimento - Via Regina Elena, Via Fossati - Piazza Gardella*http://www.datigeo-piem-download.it/direct/Geoservizi/Commercio/Fiere_Sagre/Mappe/M_006167S001.pdf

Comune - tel. 0143/65303 - fax 0143/62890 - info@comune.stazzano.al.it - www.comune.stazzano.al.it

60

Strambino (TO)**2 maggio**

Alimentare, non Alimentare

Fiera di Maggio*Centro storico*http://www.datigeo-piem-download.it/direct/Geoservizi/Commercio/Fiere_Sagre/Mappe/M_001269S001.pdf

Comune - tel. 0125/636609 - tributi@comune.strambino.to.it - www.comune.strambino.to.it

54

Strambino (TO)**28 ottobre**

Alimentare, non Alimentare

Fiera di Ottobre*Centro storico*http://www.datigeo-piem-download.it/direct/Geoservizi/Commercio/Fiere_Sagre/Mappe/M_001269S002.pdf

Comune - tel. 0125/636609 - tributi@comune.strambino.to.it - www.comune.strambino.to.it

104

Susa (TO)**2 giugno**

Agricoltura, Alimentare, non Alimentare

Fiera di Primavera*Piazza della Repubblica*http://www.datigeo-piem-download.it/direct/Geoservizi/Commercio/Fiere_Sagre/Mappe/M_001270S001.pdf

Comune - tel. 0122/648324 - commercio@comune.susa.to.it - www.cittadisusa.it

94

Susa (TO)**29 settembre**

Agricoltura, Alimentare, non Alimentare

Fiera d`Autunno*Piazza della Repubblica*http://www.datigeo-piem-download.it/direct/Geoservizi/Commercio/Fiere_Sagre/Mappe/M_001270S002.pdf

Comune - tel. 0122/648324 - commercio@comune.susa.to.it - www.cittadisusa.it

94

Terruggia (AL)**1 - 2 giugno**

Agricoltura, Florovivaismo, Artigianato, Commercio, Hobbistica

Vivere in Campagna - 29ª Ed.*Parco villa Poggio*http://www.datigeo-piem-download.it/direct/Geoservizi/Commercio/Fiere_Sagre/Mappe/M_006171S001.pdf

Comune - Pro Loco - tel. 0142/401400 - protocollo@comune.terruggia.al.it - www.comune.terruggia.al.it

60

Tortona (AL)	Antiquariato minore, Modernariato, Usato, Hobbistica	28 aprile
Cantara` e Catanaj		
<i>Via Emilia - centro cittadino</i>		
<small>http://www.datigeo-piem-download.it/direct/Geoservizi/Commercio/Fiere_Sagre/Mappe/M_0061745001.pdf</small>		
Comune - tel. 0131/864297 - fax 0131/864267 - mauradamilano@comune.tortona.al.it - www.comune.tortona.al.it		100
Tortona (AL)	Alimentare, non Alimentare, Abbigliamento, Bigiotteria	11 - 13 maggio
Fiera di Santa Croce		
<i>Centro cittadino</i>		
<small>http://www.datigeo-piem-download.it/direct/Geoservizi/Commercio/Fiere_Sagre/Mappe/M_0061745002.pdf</small>		
Comune - tel. 0131/864297 - fax 0131/864267 - mauradamilano@comune.tortona.al.it - www.comune.tortona.al.it		200
Tortona (AL)	Alimentare, Articoli religiosi, Giocattoli, Abbigliamento, Bigiotteria	28 - 29 agosto
Fiera della Madonna della Guardia		
<i>Corso Don Orione</i>		
<small>http://www.datigeo-piem-download.it/direct/Geoservizi/Commercio/Fiere_Sagre/Mappe/M_0061745003.pdf</small>		
Comune - tel. 0131/864297 - fax 0131/864267 - mauradamilano@comune.tortona.al.it - www.comune.tortona.al.it		51
Tortona (AL)	Antiquariato minore, Modernariato, Usato, Hobbistica	29 settembre
Cantara` e Catanaj		
<i>Via Emilia - centro cittadino</i>		
<small>http://www.datigeo-piem-download.it/direct/Geoservizi/Commercio/Fiere_Sagre/Mappe/M_0061745004.pdf</small>		
Comune - tel. 0131/864297 - fax 0131/864267 - mauradamilano@comune.tortona.al.it - www.comune.tortona.al.it		100
Tortona (AL)	Antiquariato minore, Modernariato, Usato, Hobbistica	24 novembre
Cantara` e Catanaj		
<i>Via Emilia - centro cittadino</i>		
<small>http://www.datigeo-piem-download.it/direct/Geoservizi/Commercio/Fiere_Sagre/Mappe/M_0012765001.pdf</small>		
Comune - tel. 0131/864297 - fax 0131/864267 - mauradamilano@comune.tortona.al.it - www.comune.tortona.al.it		100
Trana (TO)	Alimentare, non Alimentare	26 maggio
Fiera di Maggio		
<i>Centro cittadino</i>		
<small>http://www.datigeo-piem-download.it/direct/Geoservizi/Commercio/Fiere_Sagre/Mappe/M_0061745005.pdf</small>		
Comune - tel. 011/933105/3 - poliziale@comune.trana.to.it - www.comune.trana.to.it		60
Trino (VC)	Alimentare, non Alimentare	10 febbraio
Fiera di San Biagio		
<i>Corso Cavour - Corso Italia - Largo Geisenheim - Piazza Martiri della Liberta`</i>		
<small>http://www.datigeo-piem-download.it/direct/Geoservizi/Commercio/Fiere_Sagre/Mappe/M_0021485001.pdf</small>		
Comune - tel. 0161/806032 - fax 0161/806041 - simona.bassignana@comune.trino.vc.it - www.comune.trino.vc.it		104

Trino (VC)	Alimentare, non Alimentare	11 maggio
Fiera di Maggio		
<i>Corso Cavour - Corso Italia - Largo Geisenheim - Piazza Martiri della Liberta`</i> <small>http://www.datigeo-piem-download.it/direct/Geoservizi/Commercio/Fiere_Sagre/Mappe/M_0021485004.pdf</small>		
Comune - tel. 0161/806032 - fax 0161/806041 - simona.bassignana@comune.trino.vc. - www.comune.trino.vc.it		104
Trino (VC)	Alimentare, non Alimentare	26 agosto
Fiera di San Bartolomeo		
<i>Corso Cavour - Corso Italia - Largo Geisenheim - Piazza Martiri della Liberta`</i> <small>http://www.datigeo-piem-download.it/direct/Geoservizi/Commercio/Fiere_Sagre/Mappe/M_0021485004.pdf</small>		
Comune - tel. 0161/806032 - fax 0161/806041 - simona.bassignana@comune.trino.vc. - www.comune.trino.vc.it		104
Trino (VC)	Alimentare, non Alimentare	7 dicembre
Fiera di Dicembre		
<i>Corso Cavour - Corso Italia - Largo Geisenheim - Piazza Martiri della Liberta`</i> <small>http://www.datigeo-piem-download.it/direct/Geoservizi/Commercio/Fiere_Sagre/Mappe/M_0021485004.pdf</small>		
Comune - tel. 0161/806032 - fax 0161/806041 - simona.bassignana@comune.trino.vc. - www.comune.trino.vc.it		104
Valchiusa (TO)	Alimentare, non Alimentare, Hobbistica	11 maggio
Fiera Zootecnica Pezzata Rossa Primaverile		
<i>Area Posteggio Parchi giochi - P.zza Garibaldi - Area mercatale</i> <small>http://www.datigeo-piem-download.it/direct/Geoservizi/Commercio/Fiere_Sagre/Mappe/M_0013185001.pdf</small>		
Comune - tel. 0125/79.58.10 - protocollo@comune.valchiusa.to.it - www.comune.valchiusa.to.it		16
Valchiusa (TO)	Agricoltura, Alimentare, Prodotti tipici locali, Hobbistica	11 - 13 ottobre
Sagra della Zucca		
<i>Piazza della Chiesa - Meugliano</i> <small>http://www.datigeo-piem-download.it/direct/Geoservizi/Commercio/Fiere_Sagre/Mappe/M_0013185002.pdf</small>		
Comune - tel. 0125/79.58.10 - protocollo@comune.valchiusa.to.it - www.comune.valchiusa.to.it		45
Valchiusa (TO)	Alimentare, non Alimentare, Hobbistica	12 ottobre
Fiera Zootecnica Pezzata Rossa - Autunnale		
<i>Area Posteggio Parchi giochi - P.zza Garibaldi - Area mercatale</i> <small>http://www.datigeo-piem-download.it/direct/Geoservizi/Commercio/Fiere_Sagre/Mappe/M_0013185002.pdf</small>		
Comune - tel. 0125/79.58.10 - protocollo@comune.valchiusa.to.it - www.comune.valchiusa.to.it		16
Valdieri (CN)	Agricoltura, Agroalimentare, Enogastronomia	21 gennaio
Mercato dell'Usato		
<i>Piazza San Martino - Piazza Vittorio Emanuele - Piazza Resistenza - Piazza Regina Elena</i> <small>http://www.datigeo-piem-download.it/direct/Geoservizi/Commercio/Fiere_Sagre/Mappe/M_0042335002.pdf</small>		
Comune - tel. 0171/971.09 - fax 0171/971.49 - protocollo@comune.valdieri.cn.it - www.comune.valdieri.cn.it		30

Valfenera (AT)**27 ottobre**

Alimentare, non Alimentare, Hobbistica

Fiera di Sant`Orsola*Centro cittadino*http://www.datigeo-piem-download.it/direct/Geoservizi/Commercio/Fiere_Sagre/Mappe/M_0051125001.pdf

Pro Loco - tel. 331/4832531 - proloco.valfenera@alice.it - www.comune.valfenera.at.it

20

Valperga (TO)**6 - 10 settembre**

Alimentare, non Alimentare

Fiera Autunnale - 166^a Ed.*Centro cittadino*http://www.datigeo-piem-download.it/direct/Geoservizi/Commercio/Fiere_Sagre/Mappe/M_0012875001.pdf

Comune e Pro Loco - tel. 0124/617958/7 - ragioneria@comune.valperga.to.it - www.comune.valperga.to.it

60

Venaria Reale (TO)**21 gennaio**

Antiquariato minore, Hobbistica

Mercatino dell`Antiquariato Minore e del collezionismo "Belle Epoque"*Viale Buridani*http://www.datigeo-piem-download.it/direct/Geoservizi/Commercio/Fiere_Sagre/Mappe/M_0012925001.pdf

Comune - tel. 011/14072461 - commercio@comune.venariareale.to.it - www.comune.venariareale.to.it

50

Venaria Reale (TO)**18 febbraio**

Antiquariato minore, Hobbistica

Mercatino dell`Antiquariato Minore e del collezionismo "Belle Epoque"*Viale Buridani*http://www.datigeo-piem-download.it/direct/Geoservizi/Commercio/Fiere_Sagre/Mappe/M_0012925002.pdf

Comune - tel. 011/14072461 - commercio@comune.venariareale.to.it - www.comune.venariareale.to.it

50

Venaria Reale (TO)**17 marzo**

Antiquariato minore, Hobbistica

Mercatino dell`Antiquariato Minore e del collezionismo "Belle Epoque"*Viale Buridani*http://www.datigeo-piem-download.it/direct/Geoservizi/Commercio/Fiere_Sagre/Mappe/M_0012925003.pdf

Comune - tel. 011/14072461 - commercio@comune.venariareale.to.it - www.comune.venariareale.to.it

50

Venaria Reale (TO)**21 aprile**

Antiquariato minore, Hobbistica

Mercatino dell`Antiquariato Minore e del collezionismo "Belle Epoque"*Viale Buridani*http://www.datigeo-piem-download.it/direct/Geoservizi/Commercio/Fiere_Sagre/Mappe/M_0012925004.pdf

Comune - tel. 011/14072461 - commercio@comune.venariareale.to.it - www.comune.venariareale.to.it

50

Venaria Reale (TO)**19 maggio**

Antiquariato minore, Hobbistica

Mercatino dell`Antiquariato Minore e del collezionismo "Belle Epoque"*Viale Buridani*http://www.datigeo-piem-download.it/direct/Geoservizi/Commercio/Fiere_Sagre/Mappe/M_0012925005.pdf

Comune - tel. 011/14072461 - commercio@comune.venariareale.to.it - www.comune.venariareale.to.it

50

Venaria Reale (TO)**16 giugno**

Antiquariato minore, Hobbistica

Mercatino dell'Antiquariato Minore e del collezionismo "Belle Epoque"*Viale Buridani*http://www.datigeo-piem-download.it/direct/Geoservizi/Commercio/Fiere_Sagre/Mappe/M_0012925006.pdfComune - tel. 011/14072461 - commercio@comune.venariareale.to.it - www.comune.venariareale.to.it

50

Venaria Reale (TO)**21 luglio**

Antiquariato minore, Hobbistica

Mercatino dell'Antiquariato Minore e del collezionismo "Belle Epoque"*Viale Buridani*http://www.datigeo-piem-download.it/direct/Geoservizi/Commercio/Fiere_Sagre/Mappe/M_0012925007.pdfComune - tel. 011/14072461 - commercio@comune.venariareale.to.it - www.comune.venariareale.to.it

50

Venaria Reale (TO)**15 settembre**

Antiquariato minore, Hobbistica

Mercatino dell'Antiquariato Minore e del collezionismo "Belle Epoque"*Viale Buridani*http://www.datigeo-piem-download.it/direct/Geoservizi/Commercio/Fiere_Sagre/Mappe/M_0012925008.pdfComune - tel. 011/14072461 - commercio@comune.venariareale.to.it - www.comune.venariareale.to.it

50

Venaria Reale (TO)**20 ottobre**

Antiquariato minore, Hobbistica

Mercatino dell'Antiquariato Minore e del collezionismo "Belle Epoque"*Viale Buridani*http://www.datigeo-piem-download.it/direct/Geoservizi/Commercio/Fiere_Sagre/Mappe/M_0012925009.pdfComune - tel. 011/14072461 - commercio@comune.venariareale.to.it - www.comune.venariareale.to.it

50

Venaria Reale (TO)**17 novembre**

Antiquariato minore, Hobbistica

Mercatino dell'Antiquariato Minore e del collezionismo "Belle Epoque"*Viale Buridani*http://www.datigeo-piem-download.it/direct/Geoservizi/Commercio/Fiere_Sagre/Mappe/M_0012925010.pdfComune - tel. 011/14072461 - commercio@comune.venariareale.to.it - www.comune.venariareale.to.it

50

Venaria Reale (TO)**15 dicembre**

Antiquariato minore, Hobbistica

Mercatino dell'Antiquariato Minore e del collezionismo "Belle Epoque"*Viale Buridani*http://www.datigeo-piem-download.it/direct/Geoservizi/Commercio/Fiere_Sagre/Mappe/M_0012925011.pdfComune - tel. 011/14072461 - commercio@comune.venariareale.to.it - www.comune.venariareale.to.it

50

Vicoforte (CN)**7 - 10 settembre**

Agricoltura, Zootecnia, Alimentare, non Alimentare, Macchine agricole, Hobbistica

Fiera della Natività di Santa Maria Santissima - Fera d' la Madonna*Centro cittadino*http://www.datigeo-piem-download.it/direct/Geoservizi/Commercio/Fiere_Sagre/Mappe/M_0042425011.pdfComune - tel. 0174/563010 - protocollo.vicoforte@ruparpiemonte.it - www.comune.vicoforte.cn.it

500

Vigone (TO)**25 febbraio**

Non Alimentare

Fiera di Carnevale*Via Umberto I° - Piazza Cardinal Boetto*http://www.datigeo-piem-download.it/direct/Geoservizi/Commercio/Fiere_Sagre/Mappe/M_001299S001.pdfComune - tel. 011/9804269 - commercioi@comune.vigone.to.it - www.comune.vigone.to.it

79

Vigone (TO)**31 ottobre**

Non Alimentare

Fiera Autunnale*Via Umberto I°*http://www.datigeo-piem-download.it/direct/Geoservizi/Commercio/Fiere_Sagre/Mappe/M_001299S002.pdfComune - tel. 011/9804269 - commercioi@comune.vigone.to.it - www.comune.vigone.to.it

16

Vigone (TO)**19 dicembre**

Non Alimentare

Fiera di Natale*Via Umberto I°*http://www.datigeo-piem-download.it/direct/Geoservizi/Commercio/Fiere_Sagre/Mappe/M_001299S003.pdfComune - tel. 011/9804269 - commercioi@comune.vigone.to.it - www.comune.vigone.to.it

16

Villanova Mondovì (CN)**15 settembre**

Alimentare, non Alimentare

Fiera dell'Addolorata*Via Eula - Via Roma - Via XX Settembre - Via Martiri della Libertà*http://www.datigeo-piem-download.it/direct/Geoservizi/Commercio/Fiere_Sagre/Mappe/M_004245S001.pdfComune - tel. 0174/698151 - polizia.municipale@comune.villanova-mondovi.cn.it - www.comune.villanova-mondovi.cn.it

78

Villanova Mondovì (CN)**17 novembre**

Alimentare, non Alimentare

Fiera di Santa Caterina*Via Eula - Corso Marconi - Via Roma*http://www.datigeo-piem-download.it/direct/Geoservizi/Commercio/Fiere_Sagre/Mappe/M_004245S002.pdfComune - tel. 0174/698151 - polizia.municipale@comune.villanova-mondovi.cn.it - www.comune.villanova-mondovi.cn.it

40

Villanova Mondovì (CN)**15 dicembre**

Alimentare, non Alimentare

Fiera di Santa Lucia*Via Eula - Corso Marconi - Via Roma*http://www.datigeo-piem-download.it/direct/Geoservizi/Commercio/Fiere_Sagre/Mappe/M_004245S003.pdfComune - tel. 0174/698151 - polizia.municipale@comune.villanova-mondovi.cn.it - www.comune.villanova-mondovi.cn.it

40

Vinchio (AT)**5 maggio**

Agricoltura, Prodotti locali, Alimentare, non Alimentare,

Sagra dello Sparago Saraceno*Piazza San Marco*http://www.datigeo-piem-download.it/direct/Geoservizi/Commercio/Fiere_Sagre/Mappe/M_005120S001.pdfComune - tel. 0141/950120 - fax 0141/950905 - protocollo@comune.vinchio.at.it - www.comune.vinchio.at.it

30

Volvera (TO)**17 novembre**

Agricoltura, Zootecnia, Alimentare, non Alimentare, Hobbistica

Fiera Autunnale - Mostra Zootecnica*Piazza Sandro Pertini - Via San Giovanni Bosco - Via Bainotti*http://www.datigeo-piem-download.it/direct/Geoservizi/Commercio/Fiere_Sagre/Mappe/M_001315S001.pdfComune - tel. 011/9857200 - commercio@comune.volvera.to.it - www.comune.volvera.to.it

20

Sagre
Elenco Cronologico

CALENDARIO
REGIONALE

PIEMONTE IN FIERA

6 gennaio**Mercatino dell' Antiquariato Minore**

Novara (NO) Centro cittadino 16

7 gennaio**L' Officina delle Memorie - Mercatino dell' Antiquariato**

Alessandria (AL) Centro cittadino 90

7 gennaio**Mercato Tematico Periodico dell' Antiquariato**

Moncalieri (TO) Centro cittadino 103

7 gennaio**Mostra Mercato Piccoli Animali**

San Damiano d' Asti (AT) Centro cittadino 20

14 gennaio**Mercatino dell' Antiquariato e dell' Usato**

Casale Monferrato (AL) Mercato Pavia c/o Piazza Castello 270

21 gennaio**Mercatino dei Produttori Agricoli, delle Opere della Creatività e dell' Antiquariato**

Nizza Monferrato (AT) Piazza Garibaldi - Via Carlo Alberto 36

21 gennaio**Mercato dell' Usato**

Rivoli (TO) Centro cittadino 37

21 gennaio**Fiera di San Sebastiano da Po**

San Sebastiano da Po (TO) Via Berlinguer - Piazza Pertini 80

21 gennaio**Fiera di San Biagio**

Venaria Reale (TO) Viale Buridani 50

22 gennaio**Festa Patronale di San Gaudenzio**

Novara (NO) Baluardo Quintino Sella 50

28 gennaio**Mostra Mercato Oggetti Antichi e Usati**

Asti (AT) Piazza Alfieri - Piazza Libertà 150

28 gennaio**Mercato delle Pulci, delle Erbe e dell' Artigianato**

Giaveno (TO) Centro cittadino 130

28 gennaio**Fiera del Mese - Mercatino dell' Antiquariato Minore e delle Cose Usate**

Mondovì (CN) Piazzale Ellero o Centro storico di Breo 74

3 febbraio**Mercatino dell' Antiquariato Minore**

Novara (NO) Centro cittadino 16

4 febbraio**L' Officina delle Memorie - Mercatino dell' Antiquariato**

Alessandria (AL) Centro cittadino 90

4 febbraio**Mercato Tematico Periodico dell' Antiquariato**

Moncalieri (TO) Centro cittadino 103

4 febbraio**Mostra Mercato Piccoli Animali**

San Damiano d' Asti (AT) Centro cittadino 20

10 febbraio**Fiera di San Biagio**Trino (VC) Corso Cavour - Corso Italia - Largo Geisenheim
Piazza Martiri della Libertà 104

11 febbraio**Mercatino dell'Antiquariato e dell'Usato**

Casale Monferrato (AL) Mercato Pavia c/o Piazza Castello 270

14 febbraio**Fiera di Carnevale**

Castellamonte (TO) Centro cittadino 12

18 febbraio**Mercato dell'Usato**

Rivoli (TO) Centro cittadino 37

25 febbraio**Mostra Mercato Oggetti Antichi e Usati**

Asti (AT) Piazza Alfieri - Piazza Libertà` 150

25 febbraio**Fiera del Mese - Mercatino dell'Antiquariato Minore e delle Cose Usate**

Mondovì (CN) Piazzale Ellero o Centro storico di Breo 74

29 febbraio**Antica Fiera di Febbraio**

Ghemme (NO) Piazza Castello 50

3 marzo**L'Officina delle Memorie - Mercatino dell'Antiquariato**

Alessandria (AL) Centro cittadino 90

3 marzo**Fiera Vivaistica Pancalierese**Pancalieri (TO) Piazza Vittorio Emanuele
Via Principe Amedeo 42**10 marzo****Mercatino dell'Antiquariato e dell'Usato**

Casale Monferrato (AL) Mercato Pavia c/o Piazza Castello 270

11 febbraio**Fiera di Carnevale**Saluzzo (CN) Area Esterna di di Piazza XX Settembre
Piazza Cavour 40**18 febbraio****Mercatino dei Produttori Agricoli, delle Opere della Creatività e dell'Antiquariato**

Nizza Monferrato (AT) Piazza Garibaldi - Via Carlo Alberto 36

18 febbraio**Mercatino dell'Antiquariato Minore e del collezionismo "Belle Epoque"**

Venaria Reale (TO) Viale Buridani 50

25 febbraio**Mercato delle Pulci, delle Erbe e dell'Artigianato**

Giaveno (TO) Centro cittadino 130

25 febbraio**Fiera di Carnevale**

Vigone (TO) Via Umberto I° - Piazza Cardinal Boetto 79

2 - 3 marzo**Fiera di Marzo**Novara (NO) Pza Martiri - Via Rosselli - Pzza Puccini
L.go Costituente - V.le Turati 190**3 marzo****Mercato Tematico Periodico dell'Antiquariato**

Moncalieri (TO) Centro cittadino 103

3 marzo**Mostra Mercato Piccoli Animali**

San Damiano d'Asti (AT) Centro cittadino 20

10 marzo**Sagra del Polentonissimo**

Monastero Bormida (AT) Centro cittadino 100

17 marzo**Fiera Primaveraile o di San Giuseppe**

Alpignano (TO) Via Val della Torre 137

17 marzo**Fiera di Marzo**

Casale Monferrato (AL) Giardini Pubblici c/o Piazza d'Armi 67

17 marzo**Fiera Primaveraile**

Leini` (TO) Centro cittadino 110

17 marzo**Mercatino dei Produttori Agricoli, delle Opere della Creatività e dell' Antiquariato**

Nizza Monferrato (AT) Piazza Garibaldi - Via Carlo Alberto 36

17 marzo**Erbe inFiera e del Vino Nuovo**

Perosa Argentina (TO) Centro cittadino 68

17 marzo**Mercato dell' Usato**

Rivoli (TO) Centro cittadino 37

17 marzo**Mercatino dell' Antiquariato Minore e del collezionismo "Belle Epoque"**

Venaria Reale (TO) Viale Buridani 50

22 - 24 marzo**Fera d'la Caplin-a**

Sandigliano (BI) Via Oropa, Via Mucrone 45

24 marzo**Mostra Mercato Oggetti Antichi e Usati**

Asti (AT) Piazza Alfieri - Piazza Liberta` 150

24 marzo**Fiera di Marzo**

Casale Monferrato (AL) Giardini Pubblici c/o Piazza d'Armi 67

24 marzo**Fiera dell' Annunziata**

Cirie` (TO) Centro cittadino 200

24 marzo**Mercato delle Pulci, delle Erbe e dell'Artigianato**

Giaveno (TO) Centro cittadino 130

24 marzo**Fiera del Mese - Mercatino dell'Antiquariato Minore e delle Cose Usate**

Mondovi` (CN) Piazzale Ellero o Centro storico di Breo 74

24 marzo**Mostra Mercato Commerciale e Artigianale**

Rivalta di Torino (TO) Castello degli Orsini - Centro storico 100

24 marzo**Fiera di San Giuseppe - "Alla Corte del Vino Barbera"**

San Damiano d' Asti (AT) Centro cittadino 300

28 marzo**Fiera di Pasqua**

Demonte (CN) Piazza Renzo Spada 35

6 aprile**Mercatino dell' Antiquariato Minore**

Novara (NO) Centro cittadino 16

7 aprile**L' Officina delle Memorie - Mercatino dell' Antiquariato**

Alessandria (AL) Centro cittadino 90

7 aprile**Fiera di Primavera**Asti (AT) Piazza Alfieri - Piazza Libertà - Corso Alfieri
Viale della Vittoria 350**7 aprile****Frascaro in Fiore**Frascaro (AL) Pzza C. Rangone, Via Alessandro III
Via Cavour, Via Fiume, Via Piave, Vicolo Maldino, Pzza Europa 130**7 aprile****Mostra Mercato Piccoli Animali**

San Damiano d'Asti (AT) Centro cittadino 20

9 aprile**Fiera di Primavera**

Cerano (NO) Centro cittadino 90

13 - 14 aprile**Fiera di Primavera 30ª Ed.**

Scarnafigi (CN) Centro cittadino 60

14 aprile**Fiera Primaverale**

Castagnole Piemonte (TO) Centro cittadino 150

14 aprile**DENOMINAZIONE - EDIZª Ed.**

Rivoli (TO) Centro cittadino 65

21 aprile**Sagra della Gorgonzola**

Cavallermaggiore (CN) Via Roma 35

21 aprile**Mercatino dei Produttori Agricoli, delle Opere della Creatività e dell' Antiquariato**

Nizza Monferrato (AT) Piazza Garibaldi - Via Carlo Alberto 36

7 aprile**Fiera Zootecnica di Sant'Isidoro - 46ª Ed.**

Favria (TO) Parco del Valentino - Piazza Padare Vie 70

7 aprile**Mercato Tematico Periodico dell' Antiquariato**

Moncalieri (TO) Centro cittadino 103

9 aprile**Fiera di Aprile**Casale Monferrato (AL) Piazzale Divisione
Meccanizzata Mantova 55**13 - 14 aprile****Fiera di Primavera - 63ª Ed.**

Mondovì (CN) Rione Breo 700

14 aprile**Mercatino dell' Antiquariato e dell' Usato**

Casale Monferrato (AL) Mercato Pavia c/o Piazza Castello 270

14 aprile**Sagra dell'Orto e del Giardino e dei Prodotti Tipici Locali**

Costigliole d'Asti (AT) Frazione Motta 46

21 aprile**Sagra del Torcetto e del Dolce tipico piemontese**

Aglie' (TO) Portici - centro cittadino - vie limitrofe 50

21 aprile**Cuneo in Fiore e Biofotovoltaico**

Cuneo (CN) Centro cittadino 243

21 aprile**Mercato dell' Usato**

Rivoli (TO) Centro cittadino 37

21 aprile**Serravalle con Gusto**

Serravalle Scrivia (AL) Piazza Paolo Bosio 40

21 aprile**Mercatino dell'Antiquariato Minore e del collezionismo "Belle Epoque"**

Venaria Reale (TO) Viale Buridani 50

27 aprile**Fiera di Primavera**

Saluzzo (CN) Piazza Garibaldi - Piazza Cavour - Foro Boario 43

28 aprile**Mostra Mercato Oggetti Antichi e Usati**

Asti (AT) Piazza Alferi - Piazza Libertà 150

28 aprile**Fiera di Primavera**

Cafasse (TO) Via Torino - Via Milone - Piazza Cubito 100

28 aprile**Fiera Primaverile**

Castellamonte (TO) Centro cittadino 130

28 aprile**Sagra della Gorgonzola**

Cavallermaggiore (CN) Via Roma 35

28 aprile**Mercato delle Pulci, delle Erbe e dell'Artigianato**

Giaveno (TO) Centro cittadino 130

28 aprile**Fiera del Mese - Mercatino dell'Antiquariato Minore e delle Cose Usate**

Mondovì (CN) Piazzale Ellero o Centro storico di Breo 74

28 aprile**Fiera Primaverile e Mostra Mercato - Macchine Agricole**

Pinerolo (TO) Centro cittadino 220

28 aprile**Cantara` e Catanaj**

Tortona (AL) Via Emilia - centro cittadino 100

1 maggio**Fiera dei SS. Filippo e Giacomo**

Arquata Scrivia (AL) Centro cittadino 450

1 maggio**Fiera le Contrade del Freisa**

Buttigliera d'Asti (AT) Centro cittadino 75

1 maggio**Fiera Commerciale di Primavera 2024**

Giaveno (TO) Centro cittadino 195

1 maggio**Mercatino dell'Oggettistica e Usato**

Leini` (TO) Centro cittadino 71

2 maggio**Antica Fiera della Beata Panacea**

Ghemme (NO) Piazza Cavour - Via Caccia - Via S. Pellico 40

2 maggio**Fiera di Maggio**

Strambino (TO) Centro storico 54

3 maggio**Sagra Beata Panacea**Ghemme (NO) Via Novara - Via Monte Rosa
Via Roma - Via S. Pellico 60

4 maggio**Mercatino dell'Antiquariato Minore**

Novara (NO) Centro cittadino 16

5 maggio**L'Officina delle Memorie - Mercatino dell'Antiquariato**

Alessandria (AL) Centro cittadino 90

5 maggio**Fiera dei Rastei e D'le Capline**

Caselle Torinese (TO) Centro cittadino 138

5 maggio**Mercato Tematico Periodico dell'Antiquariato**

Moncalieri (TO) Centro cittadino 103

5 maggio**Mostra Mercato Piccoli Animali**

San Damiano d'Asti (AT) Centro cittadino 20

8 maggio**Fiera Carolingia**

Asti (AT) Centro cittadino 650

10 - 12 maggio**Festa del Po**

Faule (CN) Centro cittadino 50

11 maggio**Fiera di Maggio**Trino (VC) Corso Cavour - Corso Italia - Largo Geisenheim
Piazza Martiri della Libertà 104**11 - 12 maggio****Festa di Borgo Rovereto - 29ª Ed.**

Alessandria (AL) Centro cittadino 50

4 - 5 maggio**Fiera di Santa Croce**

Ovada (AL) Centro cittadino 120

5 maggio**Fiera di Primavera**

Avigliana (TO) Corso Torino 110

5 maggio**Sagra Beata Panacea**Ghemme (NO) Via Novara - Via Monte Rosa - Via Roma
Via S. Pelllico 60**5 maggio****Festa delle Sante Spine e Anciuada der Castlan**Montechiaro d'Acqui (AL) Area Turistica Polivalente
Montechiaro Alto 20**5 maggio****Sagra dello Sparago Saraceno**

Vinchio (AT) Piazza San Marco 30

8 maggio**Fiera Primaveraile**

Perrero (TO) Perrero Capoluogo - Borgo Colonnello Pettinati 11

10 - 13 maggio**Fiera dell'Asparago e della Tinca**

Poirino (TO) Piazza Italia 103

11 maggio**Fiera Zootecnica Pezzata Rossa Primaveraile**Valchiusa (TO) Area Posteggio Parchi giochi - P.zza Garibaldi
Area mercatale 16**11 - 13 maggio****Fiera di Santa Croce**

Tortona (AL) Centro cittadino 200

12 maggio**Fiera delle Rose**

Borgaro Torinese (TO) Centro cittadino 125

12 maggio**Fiera Fiori e Vini**

Carignano (TO) Via Salotto 19

12 maggio**Mercatino dell' Antiquariato e dell' Usato**

Casale Monferrato (AL) Mercato Pavia c/o Piazza Castello 270

12 maggio**Fiera dell' Ascensione**

Cortemilia (CN) Centro cittadino Borgo San Michele 24

12 maggio**Fiera di Maggio**

San Giorgio Canavese (TO) Centro cittadino 50

12 maggio**Fiera di Primavera**Santhia` (VC) Corso Italia. Corso S. Ignazio, Pza A. Moro,
Pza Giovanni XXIII 120**13 maggio****Fiera di San Pancrazio**Pianezza (TO) Viale San Pancrazio - Via Musinè
Via San Gabriele 146**13 maggio****Fiera delle merci e del bestiame**

Piedimulera (VB) Centro cittadino 25

16 maggio**Fera d' le Capline**

Pinasca (TO) Piazza I.M.I. - Via Caduti per la Libertà` 59

18 maggio**Fiera di Maggio**

Ormea (CN) Centro cittadino 20

18 - 19 maggio**Primafesta**San Salvatore Monferrato (AL) Piazza Carmagnola
Parco Torre Storica - centro cittadino 35**19 maggio****Fiera Primaveraile**

Aglie` (TO) Portici - centro cittadino - vie limitrofe 80

19 maggio**Cirie` in Fiore, Colori, Profumi e Saporì**

Cirie` (TO) Via Vittorio Emanuele II 50

19 maggio**MaggioNatura 2024**

Giaveno (TO) Centro cittadino 160

19 maggio**Mercatino dei Produttori Agricoli, delle Opere della Creatività e dell' Antiquariato**

Nizza Monferrato (AT) Piazza Garibaldi - Via Carlo Alberto 36

19 maggio**Mercato dell' Usato**

Rivoli (TO) Centro cittadino 37

19 maggio**Fiera Primavera**San Benigno Canavese (TO) Piazza Vittorio Emanuele
vie limitrofe 50**19 maggio****Sagra dell' Asparago - Mese di Maggio**

Santena (TO) Piazza Martiri della Libertà` e vie limitrofe 60

19 maggio**Fera Di' Arlev**

Settimo Torinese (TO) Centro cittadino - aree limitrofe 150

19 maggio**Mercatino dell'Antiquariato Minore e del collezionismo "Belle Epoque"**

Venaria Reale (TO) Viale Buridani 50

25 - 26 maggio**Rosa e Rosso di Maggio**

Gattinara (VC) Centro cittadino 130

26 maggio**Bon Ben Bon e Bel - Mercato delle Eccellenze Agroalimentari del Piemonte**

Canale (CN) Centro cittadino 35

26 maggio**Fiera del Mese - Mercatino dell'Antiquariato Minore e delle Cose Usate**

Mondovì (CN) Piazzale Ellero o Centro storico di Breo 74

27 maggio**Fiera di San Eligio**

Robilante (CN) Centro cittadino 26

1 giugno**Mercatino dell'Antiquariato Minore**

Novara (NO) Centro cittadino 16

1 - 2 giugno**Vivere in Campagna - 29ª Ed.**

Terruggia (AL) Parco villa Poggio 60

2 giugno**Mercatino Mensile dell'Usato**

Ceva (CN) Via Marengo - Via Doria - Piazza Cappuccini 55

19 maggio**Fiera di Maggio**

Stazzano (AL) Piazza Risorgimento - Via Regina Elena, Via Fossati - Piazza Gardella 60

20 maggio**Fiera Primaveraile**

Santena (TO) Piazza Martiri della Libertà e vie limitrofe 150

26 maggio**Mostra Mercato Oggetti Antichi e Usati**

Asti (AT) Piazza Alfieri - Piazza Libertà 150

26 maggio**Mercato delle Pulci, delle Erbe e dell'Artigianato**

Giaveno (TO) Centro cittadino 130

26 maggio**Fiera di Maggio**

Trana (TO) Centro cittadino 60

31 maggio - 1 giugno**Barbera Unplugged**

Agliano Terme (AT) Piazza San Giacomo - Via Mazzini, Via Principe Amedeo 16

1 - 2 giugno**Festa delle Ciliegie e dei Prodotti Agricoli**

Pecetto Torinese (TO) Via Umberto - Piazza Roma 98

2 giugno**L'Officina delle Memorie - Mercatino dell'Antiquariato**

Alessandria (AL) Centro cittadino 90

2 giugno**Mercato Tematico Periodico dell'Antiquariato**

Moncalieri (TO) Centro cittadino 103

2 giugno**Sagra dell'Ofela**

Nole (TO) Centro cittadino 100

2 giugno**Mostra Mercato Piccoli Animali**

San Damiano d'Asti (AT) Centro cittadino 20

2 giugno**Fiera di Primavera**

San Gillio (TO) Centro cittadino 30

2 giugno**Fiera di Primavera**

Susa (TO) Piazza della Repubblica 94

7 - 9 giugno**Sagra del Raviolo Casalingo al "Plin" - 29ª Ed.**

Merana (AL) Regione Valanca 10

7 - 9 giugno**Artebirra 2024 - 22ª Ed.**

Pasturana (AL) Centro Polifunzionale 5

8 - 9 giugno**Monferrato in Tavola - Corsa delle Botti**

Nizza Monferrato (AT) Piazza Garibaldi 14

9 giugno**Mercatino dell'Antiquariato e dell'Usato**

Casale Monferrato (AL) Mercato Pavia c/o Piazza Castello 270

9 giugno**Fiano Ci Cova - Mercato Agricolo - 4ª Ed.**

Fiano (TO) Centro cittadino

14 - 16 giugno**Sagra del Raviolo Casalingo al "Plin" - 29ª Ed.**

Merana (AL) Regione Valanca 10

14 - 16 giugno**Sagra del Mirtillo e delle Eccellenze Moncrivellesi**Moncrivello (VC) Parco di Villa Vagerisi, Vi Parrocchiale
Via Martiri, Piazza Castello 50**16 giugno****Fiera di Primavera**

La Cassa (TO) Centro Cittadino 54

16 giugno**Mercatino dei Produttori Agricoli, delle Opere della Creatività e dell'Antiquariato**

Nizza Monferrato (AT) Piazza Garibaldi - Via Carlo Alberto 36

16 giugno**Fiera di Giugno**

Ormea (CN) Centro cittadino 20

16 giugno**Mercato dell'Usato**

Rivoli (TO) Centro cittadino 37

16 giugno**Mercatino dell'Antiquariato Minore e del collezionismo "Belle Epoque"**

Venaria Reale (TO) Viale Buridani 50

18 giugno**Fiera Mercato di San Luigi Gonzaga**Brusasco (TO) Via Martiri della Libertà - Pza Roma
Via Marconi - Piazzale La Fenice 40**21 - 23 giugno****Antignano "Gusto e Cultura"**

Antignano (AT) Centro cittadino 10

22 giugno**Sagra del Risotto al Capriolo**

Bistagno (AL) Piazza Monteverde 35

23 giugno**Mercato delle Pulci, delle Erbe e dell'Artigianato**

Giaveno (TO) Centro cittadino 130

23 giugno**Sagra delle Ajucche**

Quincinetto (TO) Piazza Armonia e Concordia 10

30 giugno**Antica Fiera di San Pietro**

Capriata d'Orba (AL) Centro cittadino 20

7 luglio**L'Officina delle Memorie - Mercatino dell'Antiquariato**

Alessandria (AL) Centro cittadino 90

7 luglio**Mercatino Mensile dell'Usato**

Ceva (CN) Via Marengo - Via Doria - Piazza Cappuccini 55

7 luglio**Mostra Mercato Piccoli Animali**

San Damiano d'Asti (AT) Centro cittadino 20

20 - 28 luglio**Fiera del Pesco - 81ª Ed.**

Canale (CN) Centro cittadino

21 luglio**Fiera d'Estate**

Formazza (VB) Fraz. Valdo 43

23 giugno**Mostra Mercato Oggetti Antichi e Usati**

Asti (AT) Piazza Alfieri - Piazza Libertà 150

23 giugno**Fiera del Mese - Mercatino dell'Antiquariato Minore e delle Cose Usate**

Mondovì (CN) Piazzale Ellero o Centro storico di Breo 74

29 - 30 giugno**Fiera del Grano Rosso Salmour**

Salmour (CN) Parco Crova 40

6 luglio**Mercatino dell'Antiquariato Minore**

Novara (NO) Centro cittadino 16

7 luglio**San Luigi 2024**Busca (CN) Pza Santa Maria, Corso Giolitti, Pza Savoia,
Pza De Gasperi, Pza Dante 79**7 luglio****Mercato Tematico Periodico dell'Antiquariato**

Moncalieri (TO) Centro cittadino 103

14 luglio**Mercatino dell'Antiquariato e dell'Usato**

Casale Monferrato (AL) Mercato Pavia c/o Piazza Castello 270

21 luglio**Festa Patronale di San Lorenzo**

Collegno (TO) Via Martiri XXX Aprile - Via Tampellini 68

21 luglio**Mostra dell'Antiquariato, del Collezionismo e dell'Artigianato Artistico**

Limone Piemonte (CN) Fraz. di Limonetto 20

21 luglio**Mercatino dei Produttori Agricoli, delle Opere della Creatività e dell'Antiquariato**

Nizza Monferrato (AT) Piazza Garibaldi - Via Carlo Alberto 30

21 luglio**Mercato dell'Usato**

Rivoli (TO) Centro cittadino 37

28 luglio**Mostra Mercato Oggetti Antichi e Usati**

Asti (AT) Piazza Alfieri - Piazza Libertà 150

28 luglio**Notte Bianca 2024**

Giaveno (TO) Piazza Molines - centro cittadino 200

28 luglio**Fiera del Mese - Mercatino dell'Antiquariato Minore e delle Cose Usate**

Mondovì (CN) Piazzale Ellero o Centro storico di Breo 74

29 luglio**Fiera di San Giovanni**

Barge (CN) Centro cittadino 50

30 luglio**Festa di San Giacomo**

Cassine (AL) Piazza Italia - Via Alessandria - Via Migliara 25

3 - 4 agosto**Fiera di Agosto**Novara (NO) Pza Martiri - Via Rosselli - Pzza Puccini
L.go Costituente - V.le Turati 190**4 agosto****L'Officina delle Memorie - Mercatino dell'Antiquariato**

Alessandria (AL) Centro cittadino 90

21 luglio**Fiera di San Giorgio**Reano (TO) Piazzale Donatori di Sangue
Centro Polivalente - Via della Parrocchia 50**21 luglio****Mercatino dell'Antiquariato Minore e del collezionismo "Belle Epoque"**

Venaria Reale (TO) Viale Buridani 50

28 luglio**Mercato delle Pulci, delle Erbe e dell'Artigianato**

Giaveno (TO) Centro cittadino 130

28 luglio**Fiera di Sant'Anna - Sagra della Patata**

Mombarcaro (CN) Centro cittadino 35

28 luglio**Festa Patronale di Sant'Anna 2024**Sale (AL) Via Roma - Via Marconi
Giardino Donatori di Sangue - Piazza Garibaldi 35**29 luglio****Fiera di San Giacomo**

Rivarolo Canavese (TO) Piazza Carisia - Corso Rocco Meaglia 100

3 agosto**Sagra del Murazzano Dop**

Murazzano (CN) Centro cittadino 15

3 - 5 agosto**Fiera di Agosto**

Novi Ligure (AL) Centro cittadino 135

4 agosto**Sagra del Peperone e dei Prodotti Locali**

Costigliole d'Asti (AT) Frazione Motta 12

4 agosto**Mostra dell' Antiquariato, del Collezionismo e dell' Artigianato Artistico**

Limone Piemonte (CN) Centro Cittadino 40

4 agosto**Mostra Mercato Piccoli Animali**

San Damiano d' Asti (AT) Centro cittadino 20

8 agosto**Antica Fiera di San Rocco**

Ghemme (NO) Piazza Castello 50

11 agosto**Mercatino dell' Antiquariato e dell' usato**

Casale Monferrato (AL) Mercato Pavia c/o Piazza Castello 270

11 agosto**Fiera Valle del Tesso - "Cose Buone & Belle"**

Monastero di Lanzo (TO) Frazione Chiaves 37

15 agosto**Mercatino di Ferragosto**Ceva (CN) Centro cittadino - Via Marengo - Via Doria
Piazza Cappuccini 180**18 agosto****Sagra del Miele e delle Erbe Curative**Casteldelfino (CN) Centro Polifunzionale Commerciale
Piazza Dao Bernardo - Via Pontechianale - Via Roma
Piazza Valentino 40**18 agosto****Mercatino delle Pulci e dei Pulcini**

Perosa Argentina (TO) Centro cittadino 200

20 agosto**Fiera di Agosto**Casale Monferrato (AL) Piazzale Divisione
Meccanizzata Mantova 54**4 agosto****Mercato Tematico Periodico dell' Antiquariato**

Moncalieri (TO) Centro cittadino 103

6 agosto**Fiera Annuale di San Giuliano**

Barbania (TO) Piazza Umberto I° 24

10 agosto**Notte di san Lorenzo 2024**

Giaveno (TO) Centro cittadino 200

11 agosto**Sagra del Toumin dal Mel - 51ª Ed.**

Melle (CN) Centro cittadino 80

11 - 12 agosto**La Fera**

Montechiaro d' Acqui (AL) Frazione Piana - Area Polivalente 15

16 agosto**Mostra dell' Antiquariato, del Collezionismo e dell' Artigianato Artistico**

Limone Piemonte (CN) Fraz. di Limonetto 20

18 agosto**Mercatino dei Produttori Agricoli, delle Opere della Creatività e dell' Antiquariato**

Nizza Monferrato (AT) Piazza Garibaldi - Via Carlo Alberto 36

19 agosto**Fiera di San Donato**

Demonte (CN) Piazza Renzo Spada - Piazza Nuto Revelli 35

20 agosto**Fiera Albertina Edizione 2024**Montegrosso d' Asti (AT) Piazza Saracco - Via XX Settembre
Piazza Roero 40

24 agosto**Fiera di San Bartolomeo**

Arquata Scrivia (AL) Centro cittadino 100

25 agosto**Mostra Mercato Oggetti Antichi e Usati**

Asti (AT) Piazza Alfieri - Piazza Libertà 150

25 agosto**Mercato delle Pulci, delle Erbe e dell'Artigianato**

Giaveno (TO) Centro cittadino 130

25 agosto**Fiera Patronale e Mostra Mercato - Macchine Agricole**

Pinerolo (TO) Centro cittadino 230

26 agosto**Fiera di San Bartolomeo**Trino (VC) Corso Cavour - Corso Italia - Largo Geisenheim
Piazza Martiri della Libertà 104**1 settembre****L'Officina delle Memorie - Mercatino dell'Antiquariato**

Alessandria (AL) Centro cittadino 90

1 settembre**Mercatino Mensile dell'Usato**

Ceva (CN) Via Marengo - Via Doria - Piazza Cappuccini 55

1 settembre**42° Sagra dell'aglio - 42ª Ed.**

Molino dei Torti (AL) Centro cittadino 35

1 settembre**Mostra Mercato Piccoli Animali**

San Damiano d'Asti (AT) Centro cittadino 20

24 - 25 agosto**Festa del Turista e del Villeggiante - 53ª Ed.**Montechiaro d'Acqui (AL) Area Turistica Polivalente
Borgo Antico - Montechiaro Alto 15**25 agosto****Fiera dell'Aglio, del Tacchino e della Gallina Bionda di Crivelle**

Buttigliera d'Asti (AT) Centro cittadino 35

25 agosto**Fiera del Mese - Mercatino dell'Antiquariato Minore e delle Cose Usate**

Mondovì (CN) Piazzale Ellero o Centro storico di Breo 74

26 agosto**Fiera di San Bartolomeo**Portacomaro (AT) Piazza Roggero - Piazza Tamburello
Viale Degiani 28**28 - 29 agosto****Fiera della Madonna della Guardia**

Tortona (AL) Corso Don Orione 51

1 settembre**Mostra dell'Uva e del Vino**

Bastia Mondovì (CN) Centro cittadino 50

1 settembre**Mostra dell'Antiquariato, del Collezionismo e dell'Artigianato Artistico**

Limone Piemonte (CN) Centro Cittadino 40

1 settembre**Mercato Tematico Periodico dell'Antiquariato**

Moncalieri (TO) Centro cittadino 103

1 settembre**Fiera del Santo Patrono**

San Gillio (TO) Centro cittadino 30

1 - 2 settembre**Festa di San Chiaffredo**

Saluzzo (CN) Piazza XX Settembre - Piazza Cavour 80

2 settembre**Fiera di San Chiaffredo**

Saluzzo (CN) Centro cittadino - Foro Boario 286

3 settembre**Fiera di Settembre**

Cerano (NO) Centro cittadino 90

6 settembre**Luva**

Gattinara (VC) Centro cittadino 150

6 - 8 settembre**Settembre Pasturanese -Sagra del Corzetto - 51ª Ed.**

Pasturana (AL) Centro Polifunzionale 5

6 - 10 settembre**Fiera Autunnale - 166ª Ed.**

Valperga (TO) Centro cittadino 60

7 settembre**Mercatino dell'Antiquariato Minore**

Novara (NO) Centro cittadino 16

7 settembre**Sagra del Pom Matan (varietà di mela autoctona delle Colline T.si)**

San Sebastiano da Po (TO) Via Berlinguer - Piazza Pertini 80

7 - 10 settembre**Fiera della Natività di Santa Maria Santissima - Fera d' la Madona**

Vicoforte (CN) Centro cittadino 500

8 settembre**Mercatino dell'Antiquariato e dell'usato**

Casale Monferrato (AL) Mercato Pavia c/o Piazza Castello 270

8 settembre**Funghi in Piazza**

Cirie` (TO) Via Vittorio Emanuele II 50

8 settembre**Fiera Della Contenta**

Settimo Torinese (TO) Centro cittadino - aree limitrofe 50

9 settembre**Fiera Madonna della Stella**

Pianezza (TO) Centro cittadino 178

10 settembre**Fiera di Settembre**

Gassino Torinese (TO) Corso Italia 102

13 - 15 settembre**Festa della Contrada di Sopra**

Serravalle Scrivia (AL) Via Tripoli, Piazza Bianchi 20

14 - 15 settembre**Revigliasco Donna – 2024**

Moncalieri (TO) Piazza Sagna - Revigliasco T.se 50

15 settembre**Fiera Commerciale `Collegno in Bancarella`**

Collegno (TO) Viale XXIV Maggio - vie e piazze limitrofe 121

15 settembre**Frutti e Buoi dei Paesi Tuoi**

Frascaro (AL) Via Piave 40

15 settembre**Festa della Patata di Montagna**

Giaveno (TO) Piazza Molines 40

15 settembre**Fiera del Plaisentif**

Perosa Argentina (TO) Centro cittadino 47

15 settembre**Mercatino dell'Antiquariato Minore e del collezionismo "Belle Epoque"**

Venaria Reale (TO) Viale Buridani 50

16 settembre**Fiera di Settembre**

Ormea (CN) Centro cittadino 20

20 - 21 settembre**Fiera di San Matteo**Pont Canavese (TO) Via Marconi - Via Roggie
Borg. Pratidonio 454**22 settembre****Mostra Mercato Oggetti Antichi e Usati**

Asti (AT) Piazza Alfieri - Piazza Libertà 150

22 settembre**Fiera del Mese - Mercatino dell'Antiquariato Minore e delle Cose Usate**

Mondovì (CN) Piazzale Ellero o Centro storico di Breo 74

23 settembre**Fiera della Beata Caterina e Sagra della Battuta al Coltello**Caramagna Piemonte (CN) Piazza Umberto - Via Ornato
Piazza Castello - Via Garessio - Via V. Emanuele II 65**29 settembre****Gran Mercato d'Autunno**

Bricherasio (TO) Centro cittadino 70

15 settembre**Mercatino dei Produttori Agricoli, delle Opere della Creatività e dell'Antiquariato**

Nizza Monferrato (AT) Piazza Garibaldi - Via Carlo Alberto 36

15 settembre**Mercato dell'Usato**

Rivoli (TO) Centro cittadino 37

15 settembre**Fiera dell'Addolorata**Villanova Mondovì (CN) Via Eula - Via Roma
Via XX Settembre - Via Martiri della Libertà 78**19 - 22 settembre****Sagra del Tomino 2024**

Rivalta di Torino (TO) Castello degli Orsini - Centro storico 40

21 - 22 settembre**Gagliaudo tra i Mercanti - 26ª Ed.**

Alessandria (AL) Centro cittadino 125

22 settembre**Mercato delle Pulci, delle Erbe e dell'Artigianato**

Giaveno (TO) Centro cittadino 130

22 settembre**18ª Sagra del Porcino**

Quassolo (TO) Centro Cittadino 70

29 settembre**Fiera dei SS. Cosma e Damiano**

Borgaro Torinese (TO) Centro cittadino 125

29 settembre**Gran Merca' delle Pulci**

Canale (CN) Centro cittadino 40

29 settembre**Sagra dell'Uva Quagliano - 87ª Ed.**

Costigliole Saluzzo (CN) Centro cittadino 45

29 settembre**Fiera di San Michele**

Rivarolo Canavese (TO) Centro Cittadino 30

29 settembre**Cantara` e Catanaj**

Tortona (AL) Via Emilia - centro cittadino 100

5 ottobre**La Via del Gust Sota i Porti del Burcanin**

Montanaro (TO) Piazza L.Massa - Via Matteotti - Via C. Battisti 25

5 - 6 ottobre**Sagra del Fungo 2024 - 21ª Ed.**

Cossano Canavese (TO) Centro cittadino 50

6 ottobre**Fiera Autunnale**

Leini` (TO) Centro cittadino 110

6 ottobre**Mercato Tematico Periodico dell'Antiquariato**

Moncalieri (TO) Centro cittadino 103

6 ottobre**Gran Castagnata - Fiera di Valle - 45ª Ed.**

Roccabruna (CN) Strada dei Catari - Piazza Giorsetti 10

21 gennaio**Fiera Annuale di San Giuliano**Valdieri (CN) Piazza San Martino - Piazza Vittorio Emanuele
Piazza Resistenza - Piazza Regina Elena 30**29 settembre****Sagra delle Miasse**

Quincinetto (TO) Piazza Armonia e Concordia 10

29 settembre**Fiera d'Autunno**

Susa (TO) Piazza della Repubblica 94

1 ottobre**L'Officina delle Memorie - Mercatino dell'Antiquariato**

Alessandria (AL) Centro cittadino 90

5 ottobre**Mercatino dell'Antiquariato Minore**

Novara (NO) Centro cittadino 16

6 ottobre**Fiera Commerciale d'Autunno 2024**

Giaveno (TO) Centro cittadino 250

6 ottobre**Sagra della Castagna e dei Prodotti d'Autunno**

Mathi (TO) Centro cittadino 120

6 ottobre**Fiera Agronomica Piscinese**

Piscina (TO) Centro cittadino 90

6 ottobre**Mostra Mercato Piccoli Animali**

San Damiano d'Asti (AT) Centro cittadino 20

7 ottobre**Fiera della Madonna del Rosario**

Bagnasco (CN) Piazza Corte Felix 30

9 ottobre**Fiera Autunnale**

Perrero (TO) Perrero Capuologo - Borgo Colonnello Pettinati 11

11 - 13 ottobre**Sagra della Zucca**

Valchiusa (TO) Piazza della Chiesa - Meugliano 45

12 - 13 ottobre**Barbera Fish Festival**Agliano Terme (AT) Piazza San Giacomo - Via Mazzini
Via Principe Amedeo 16**13 ottobre****Fiera Agricola Autunnale Barbaniese**

Barbania (TO) Centro cittadino 72

13 ottobre**Mercatino dell'Antiquariato e dell'usato**

Casale Monferrato (AL) Mercato Pavia c/o Piazza Castello 270

13 ottobre**XXIX Fiera d'Autunno**Germagnano (TO) Via Celso Miglietti - Piazza della Stazione
Via Console - Via Nuvara 15**13 ottobre****Sagra Colori e Sapori d'Autunno**

Nole (TO) Centro cittadino 100

13 ottobre**Fiera-Mercato "Castagnata"**

Roccavione (CN) Via Don G.B. Chesta - Via XXV Aprile 100

14 ottobre**Fiera delle merci e del bestiame**

Piedimulera (VB) Centro cittadino 25

10 - 15 ottobre**Festa della Bagna Caoda**

Faule (CN) Centro cittadino 50

12 ottobre**Fiera Zootecnica Pezzata Rossa - Autunnale**Valchiusa (TO) Area Posteggio Parchi giochi - Pzza Garibaldi
Area mercatale 16**13 ottobre****Fiera d'Autunno**

Asti (AT) Piazza Alfieri - vie limitrofe 450

13 ottobre**Sagra del Ciapinabo'**

Carignano (TO) Via Salotto 19

13 ottobre**Fiera di Primavera**Germagnano (TO) Via Celso Miglietti - Pzza Stazione
Viale Console - Via Nuvara 15**13 ottobre****Sagra della Castagna e dei Prodotti d'Autunno**La Loggia (TO) Pzza Cavour - Via Roma - Via Veneto
Via Bistolfi - via Belli - Viale Maina - Via Roma - Pzza Einaudi 31**13 ottobre****Mercatino d'Autunno - Sagra della Castagna**Prato Sesia (NO) Area Piazzale Chiesa Parrocchiale
Campo di calcio antistante 17**14 ottobre****Fiera Autunnale**

Perosa Argentina (TO) Centro cittadino 95

20 ottobre**Mercatino dei Produttori Agricoli, delle Opere della Creatività e dell'Antiquariato**

Nizza Monferrato (AT) Piazza Garibaldi - Via Carlo Alberto 36

20 ottobre**Fiera di Sant'Orsola**

Poirino (TO) Piazza Italia 90

20 ottobre**Mercato dell'Usato**

Rivoli (TO) Centro cittadino 37

20 ottobre**Mercatino dell'Antiquariato Minore e del collezionismo "Belle Epoque"**

Venaria Reale (TO) Viale Buridani 50

26 ottobre**Fiera d'Autunno**

Rueglio (TO) Centro cittadino 25

26 - 27 ottobre**Fiera di San Simone**

Ovada (AL) Centro cittadino 150

27 ottobre**Fiera Autunnale Locale Zootecnica Agricola**

Castagnole Piemonte (TO) Centro cittadino 150

27 ottobre**Mercato delle Pulci, delle Erbe e dell'Artigianato**

Giaveno (TO) Centro cittadino 130

27 ottobre**Fiera del Mese - Mercatino dell'Antiquariato Minore e delle Cose Usate**

Mondovì (CN) Piazzale Ellero o Centro storico di Breo 74

28 ottobre**Fiera di Ottobre**

Strambino (TO) Centro storico 104

20 ottobre**Fiera di San Luca**Pont Canavese (TO) Via Marconi - Via Roggie
Borg. Pratidonio 71**20 ottobre****Fiera Autunnale**San Benigno Canavese (TO) Piazza Vittorio Emanuele
vie limitrofe 50**23 ottobre****Fiera di Ottobre**

Ormea (CN) Centro cittadino 20

26 - 27 ottobre**Libri in Nizza**

Nizza Monferrato (AT) Piazza Garibaldi - Centro storico

27 ottobre**Mostra Mercato Oggetti Antichi e Usati**

Asti (AT) Piazza Alfieri - Piazza Liberta` 150

27 ottobre**Festa del Re Marrone**

Chiusa di Pesio (CN) Centro cittadino 50

27 ottobre**Sagra del Cardo gobbo, e del Barbera**

Incisa Scapaccino (AT) Piazza Ferraro 35

27 ottobre**Fiera di Sant'Orsola**

Valfenera (AT) Centro cittadino 20

28 ottobre - 1 novembre**Mercatino del Crisantemo**

Castellamonte (TO) Piazzale Nenni 8

30 ottobre - 1 novembre**Mercato dei Santi**

Saluzzo (CN) Piazza Cavour 6

31 ottobre**Fiera Autunnale**

Vigone (TO) Via Umberto I° 16

1 - 4 novembre**Sagra della Barbera, del Tartufo e dei Prodotti Tipici Locali**

Costigliole d'Asti (AT) Pzale del Castello in Pza V. Emanuele II 208

2 novembre**Fiera dei Santi 2024**

Dogliani (CN) Centro di Dogliani Borgo 240

2 novembre**Fiera dei Santi**

Robilante (CN) Centro cittadino 26

3 novembre**Fiera Commerciale**

Avigliana (TO) Corso Laghi - Piazza del Popolo 254

3 novembre**Mercato Tematico Periodico dell'Antiquariato**

Moncalieri (TO) Centro cittadino 103

3 novembre**Mostra Mercato Piccoli Animali**

San Damiano d'Asti (AT) Centro cittadino 20

4 novembre**Fiera di San Carlo**

Arquata Scrivia (AL) Centro cittadino 120

31 ottobre**Antica Fiera di Ottobre**

Ghemme (NO) Piazza Castello 50

1 - 2 novembre**Fiera dei Santi**

Luserna San Giovanni (TO) Area Impianti sportivi 250

2 novembre**Fiera Agricola**

Avigliana (TO) Fraz. Drubiaglio - Via Rivera - Via Drubiaglio 56

2 novembre**Mercatino dell'Antiquariato Minore**

Novara (NO) Centro cittadino 16

3 novembre**L'Officina delle Memorie - Mercatino dell'Antiquariato**

Alessandria (AL) Centro cittadino 90

3 novembre**Fiera di San Martino**

Front (TO) Piazza IV Novembre - Via Castagneri 33

3 novembre**Fiera Patronale di San Carlo - Giornata del Tartufo e del Cardo Gobbo**

Nizza Monferrato (AT) Centro cittadino 300

3 novembre**Fiera dei Santi 2024**

San Damiano d'Asti (AT) Centro cittadino 300

10 novembre**Fiera Autunnale o di San Martino**

Alpignano (TO) Via Val della Torre 79

10 novembre**La Mela e Dintorni - 21ª Ed.**

Caprie (TO) Piazza Martiri della Libertà` 130

10 novembre**Fiera di San Martino**

Cirie` (TO) Centro cittadino 200

10 novembre**Fiera di San Martino**Serravalle Scrivia (AL) Piazza della Stazione
Piazza Paolo Bosio - Via Brodolini - Via Divano 120**12 novembre****Fiera di San Martino**

Gattinara (VC) Centro cittadino 100

16 - 17 novembre**Nizza e` Bagna Cauda**

Nizza Monferrato (AT) Foro Boario di Piazza Garibaldi

16 - 17 novembre**Fera Dij Coj**

Settimo Torinese (TO) Centro cittadino - aree limitrofe 200

17 novembre**Fiera Mercato di Santa Caterina**Murello (CN) Via Caduti Murellesi - Via della Chiesa
Piazza Occello 40**17 novembre****Mercatino dei Produttori Agricoli, delle Opere della Creatività e dell' Antiquariato**

Nizza Monferrato (AT) Piazza Garibaldi - Via Carlo Alberto 36

17 novembre**Mercato dell' Usato**

Rivoli (TO) Centro cittadino 37

10 novembre**Mercatino dell' Antiquariato e dell' Usato**

Casale Monferrato (AL) Mercato Pavia c/o Piazza Castello 270

10 novembre**Fiera di San Martino**

San Giorgio Canavese (TO) Centro cittadino 70

12 novembre**Fiera di Novembre**Casale Monferrato (AL) Piazzale Divisione
Meccanizzata Mantova 54**12 novembre****Fiera di San Martino**None (TO) Piazza Cavour - Via Beccaria - Via Stazione
Piazza Rubiano - Via Roma 106**16 - 17 novembre****Fiera di Novembre**Novara (NO) P.za Martiri - Via Rosselli - P.zza Puccini
L.go Costituente - V.le Turati 190**17 novembre****Fiera di San Martino**

Cuorgne` (TO) Piazza Martiri della Libertà` 41

17 novembre**Fiera Napoleonica**Narzole (CN) via Cavour - P.za IV Novembre
V.le Rimembranza - vie e piazze limitrofe 60**17 novembre****Fiera d' Autunno**

Piobesi (TO) Centro cittadino 90

17 novembre**Sagra della Zucca - Mese di Novembre**

Santena (TO) Piazza Martiri della Libertà` e vie limitrofe 53

17 novembre**Mercatino dell'Antiquariato Minore e del collezionismo "Belle Epoque"**

Venaria Reale (TO) Viale Buridani 50

17 novembre**Fiera Autunnale - Mostra Zootecnica**Volvera (TO) Piazza Sandro Pertini - Via San Giovanni Bosco
Via Bainotti 20**18 novembre****Fiera Autunnale**

Santena (TO) Piazza Martiri della Libertà e vie limitrofe 150

23 - 25 novembre**Fiera di Santa Caterina**

Novi Ligure (AL) Via Girardengo - vie limitrofe 270

24 novembre**Fiera di Santa Caterina**

Fogizzo (TO) Piazza Torino 13

24 novembre**Fiera del Mese - Mercatino dell'Antiquariato Minore e delle Cose Usate**

Mondovì (CN) Piazzale Ellero o Centro storico di Breo 74

24 novembre**Festa Patronale "San Giovanni Vincenzo"**

Sant'Ambrogio di Torino (TO) Centro cittadino 50

24 novembre**Cantara e Catanaj**

Tortona (AL) Via Emilia - centro cittadino 100

25 novembre**Fiera di Santa Caterina**

Cortemilia (CN) Centro cittadino Borgo San Pantaleo 30

17 novembre**Fiera di Santa Caterina**

Villanova Mondovì (CN) Via Eula - Corso Marconi - Via Roma 40

18 novembre**Fera DI' Aj e d'le Traponte**

Pinasca (TO) Piazza I.M.I. - Via Caduti per la Libertà 60

23 novembre**Fiera di Santa Cecilia**

Montanaro (TO) Centro cittadino 37

24 novembre**Mostra Mercato Oggetti Antichi e Usati**

Asti (AT) Piazza Alfieri - Piazza Libertà 150

24 novembre**Mercato delle Pulci, delle Erbe e dell'Artigianato**

Giaveno (TO) Centro cittadino 130

24 novembre**Fiera di Santa Caterina 2024**

Pologhera (CN) Via Umberto I 40

24 novembre**Fiera di Santa Caterina**Santhia (VC) Corso Italia. Corso S. Ignazio, Pza A. Moro,
Pza Roma, Pza. Giovanni XXIII 120**25 novembre****Fiera di Sant'Andrea**

Castelnuovo Don Bosco (AT) Centro cittadino 200

25 novembre**Fiera di Santa Caterina**

Rivoli (TO) Centro cittadino 698

25 novembre**Fiera Agricola di Santa Caterina**

Santhia` (VC) Foro Boario - Via Tagliamento 80

30 novembre**Fiera di Sant` Andrea**

Saluzzo (CN) Foro Boario - Via Don Soleri

30 novembre - 1 dicembre**Fiera di Sant` Andrea**

Ovada (AL) Centro cittadino 180

1 dicembre**L`Officina delle Memorie - Mercatino dell` Antiquariato**

Alessandria (AL) Centro cittadino 90

1 dicembre**Fiera di Dicembre**

Casale Monferrato (AL) Piazza Castello 55

1 dicembre**Fiera di Sant` Andrea**

Caselle Torinese (TO) Centro cittadino 138

1 dicembre**Fiera dei Pucii e di San Nicolao**

Farigliano (CN) Centro cittadino 20

1 dicembre**Mercato Tematico Periodico dell` Antiquariato**

Moncalieri (TO) Centro cittadino 103

1 dicembre**Mostra Mercato Piccoli Animali**

San Damiano d`Asti (AT) Centro cittadino 20

1 dicembre**Mercato - Fiera dei Cubiot 2024**Santo Stefano Belbo (CN) Pza Umberto I - Via Mazzini
Via Cavour - Via Roma - Via Incisa - Via XX Settembre**7 dicembre****Mercatino dell` Antiquariato Minore**

Novara (NO) Centro cittadino 16

7 dicembre**Fiera di Dicembre**Trino (VC) Corso Cavour - Corso Italia - Largo Geisenheim
Piazza Martiri della Liberta` 104**8 dicembre****Fiera di Dicembre**

Casale Monferrato (AL) Piazza Castello 55

8 dicembre**Mercatino dell` Antiquariato e dell` Usato**

Casale Monferrato (AL) Mercato Pavia c/o Piazza Castello 270

8 dicembre**Mercatini di Nataka 2024**

Giaveno (TO) Centro cittadino 110

8 dicembre**Mercatino dell` Avvento**

Perosa Argentina (TO) Centro cittadino 50

8 dicembre**Mercatino di Natale**

Prato Sesia (NO) Pza Marconi e Via Fra Dolcino 51

8 dicembre**Fiera di Natale**

Rivarolo Canavese (TO) Centro Cittadino 50

8 dicembre**Quantefeste**

San Salvatore Monferrato (AI) Piazza Carmagnola
Centro Storico 17

15 dicembre**Fiera di Dicembre**

Casale Monferrato (AL) Piazza Castello 55

15 dicembre**Mercati Prenatalizi**

Ciriè (TO) Viale - Corso Martiri della Libertà 100

15 dicembre**Mercatino di Natale**

Fiano (TO) Centro cittadino 40

15 dicembre**Mercatino delle Stelle**

Gozzano (NO) Piazza Matteotti, Via Dante - Via Godi 62

15 dicembre**Fiera di Natale**

Rivarolo Canavese (TO) Corso Rocca Meaglia, Piazza Carisia 50

15 dicembre**Fiera di Santa Lucia**

Villanova Mondovì (CN) Via Eula - Corso Marconi - Via Roma 40

16 dicembre**Fiera Nazionale del Cappone di Morozzo - Sagra Mercato del Lunedì**

Morozzo (CN) Piazza Barbero - vie limitrofe 130

19 dicembre**Fiera di Santa Lucia**

Racconigi (TO) Centro cittadino 45

11 dicembre**Fiera Mercato di Santa Lucia**

Ceva (CN) Centro cittadino 300

15 dicembre**Mercatino di Natale**

Ceva (CN) Piazza Vittorio Emanuele II - Piazza Gandolfi
Piazza Vittorio Veneto - Via Marengo 50

15 dicembre**Mercatino di Natale**

Cuorgnè (TO) Piazza Martiri della Libertà 25

15 dicembre**Mercatini di Natale 2024**

Giaveno (TO) Centro cittadino 110

15 dicembre**Mercatino dei Produttori Agricoli, delle Opere della Creatività e dell'Antiquariato**

Nizza Monferrato (AT) Piazza Garibaldi - Via Carlo Alberto 36

15 dicembre**Mercatino dell'Antiquariato Minore e del collezionismo "Belle Epoque"**

Venaria Reale (TO) Viale Buridani 50

16 dicembre**Fiera del Cappone - 463ª Ed.**

Moretta (CN) Pza Regina Elena, Via Torino
Pza Umberto, Pza Coller 85

19 dicembre**Fiera di Natale**

Demonte (CN) Piazza Renzo Spada 35

19 dicembre**Fiera di Natale**

Vigone (TO) Via Umberto Iª 16

22 dicembre**Mostra Mercato Oggetti Antichi e Usati**

Asti (AT) Piazza Alfieri - Piazza Libertà` 150

22 dicembre**Fiera di Dicembre**

Casale Monferrato (AL) Piazza Castello 55

22 dicembre**Mercatino di Natale**

Cuorgne` (TO) Piazza Martiri della Libertà` 25

22 dicembre**Mercatini di Natale 2024**

Giaveno (TO) Centro cittadino 110

22 dicembre**Fiera del Mese - Mercatino dell'Antiquariato Minore e delle Cose Usate**

Mondovi` (CN) Piazzale Ellero o Centro storico di Breo 74

24 dicembre**Mercati Prenatalizi**

Cirie` (TO) Viale - Corso Martiri della Libertà` 100

29 dicembre**Mercatini di Natale 2024**

Giaveno (TO) Centro cittadino 110